

# 選挙の記録

No.56

---

兵庫県議会議員選挙

令和5年4月9日執行

西宮市議会議員選挙

令和5年4月23日執行

西宮市選挙管理委員会

# 目 次

## 統一地方選挙 (共通事項)

1	事務日程表	1
2	啓発に関する調	10
3	啓発掲示物等	11
	投票所整理券	14

## 兵庫県議会議員選挙

1	概要	17
2	候補者に関する調	18
3	選挙人名簿に関する調	19
4	投票に関する調	
(1)	投票所に使用した施設	20
(2)	投票管理者・立会人及び事務従事者数	20
(3)	当日有権者数別投票区数	20
(4)	投票状況及び結果	22
(5)	年齢別有権者数・投票者数・投票率	28
(6)	点字・代理・仮投票	29
(7)	不在者・期日前投票	
①	区分別日別不在者投票者数	29
②	場所別日別期日前投票者数	30
5	開票に関する調	
(1)	候補者別得票数等	31
(2)	無効投票類別内訳	32
(3)	開票進捗状況	32
(4)	開票管理者・立会人及び事務従事者数	32
6	選挙公営に関する調	
(1)	選挙公報配布状況	33
(2)	個人演説会開催状況	33
(3)	ポスター掲示場設置状況	33

7	兵庫県議会議員選挙執行状況	34
	兵庫県議会議員選挙公報(縮小版)	35
	兵庫県議会議員選挙ニュース	37

## 西宮市議会議員選挙

1	概要	39
2	候補者に関する調	40
3	選挙人名簿に関する調	45
4	投票に関する調	
(1)	投票所に使用した施設	46
(2)	投票管理者・立会人及び事務従事者数	46
(3)	当日有権者数別投票区数	46
(4)	投票状況及び結果	48
(5)	年齢別有権者数・投票者数・投票率	54
(6)	点字・代理・仮投票	55
(7)	不在者・期日前投票	
①	区分別日別不在者投票者数	55
②	場所別日別期日前投票者数	56
5	開票に関する調	
(1)	候補者別得票数等	57
(2)	無効投票類別内訳	59
(3)	開票進捗状況	59
(4)	開票管理者・立会人及び事務従事者数	59
6	選挙公営に関する調	
(1)	選挙公報配布状況	60
(2)	個人演説会開催状況	60
(3)	ポスター掲示場設置状況	60
7	西宮議会議員選挙執行状況	61
	西宮市議会議員選挙公報(縮小版)	63
	西宮市議会議員選挙ニュース	73

---

## 付表

投票区一覧表 .....	75
開票区一覧表 .....	80
各種選挙の投票状況一覧表 .....	81

## 選挙管理委員会の委員及び事務局機構図

(令和5年4月23日現在)

委員 長	白井 啓一	西宮市今津大東町4番17号
委員長職務代理者	木村 嘉三郎	西宮市松下町4番7号
委 員	中川 経夫	西宮市高須町2丁目1番30-1202号
委 員	原田 孝一	西宮市鳴尾町2丁目13番17号

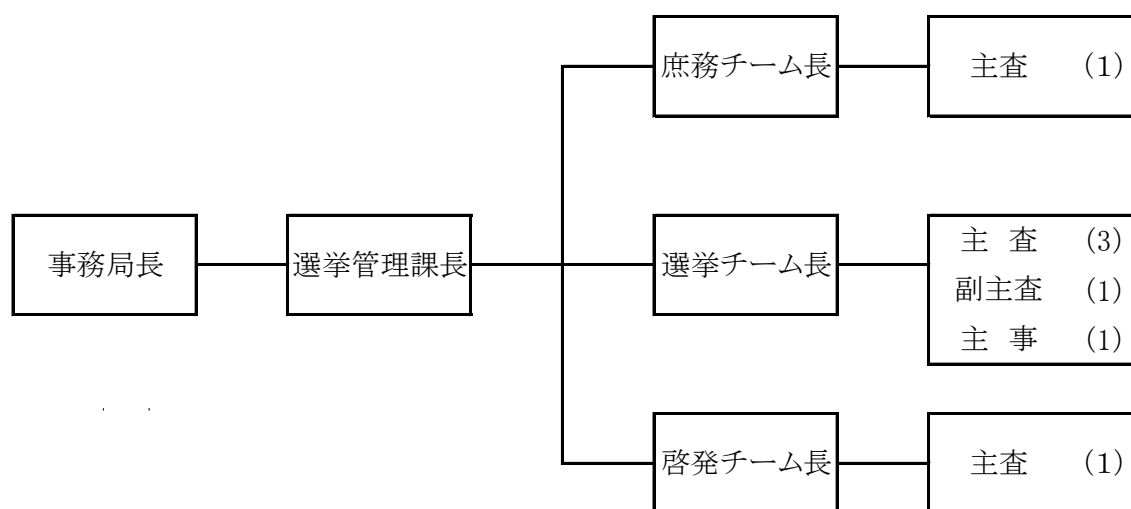

### 事務局職員数

定数 12人

現在数 12人



統一地方選挙  
共通事項



# 1 事務日程表

月日	曜日	期日 前(後)	告示 前(後)	事 務 内 容
				1. 市会:選挙事由発生届 2. 選挙執行計画全体計画策定 3. 選挙事務分担の決定 4. 投票所整理券、選挙人名簿抄本等の作成 5. 投・開票所の管理者への借用依頼 6. 個人演説会施設の管理者への協力依頼 7. 不在者投票のできる病院等の(指定施設)調査 8. 郵便等投票証明書 of 交付(更新) 9. 投・開票所及び開票の日時の内定 10. ポスター掲示場設置場所の調査 11. 市会:立候補予定者説明会の日時及び場所の内定 12. 選挙会及び当選証書付与式の日時の内定 13. 選挙長及び同職務代理者の選任内定 14. 投票管理者及び同職務代理者の選任内定(期日前投票を含む) 15. 開票管理者及び同職務代理者の選任内定 16. 投票立会人の選任依頼(期日前投票を含む) 17. 選挙時電算関係日程の調整 18. 選挙時啓発計画策定 19. 選挙公報配布計画策定 20. 市会:候補者交付物件等の発注・調製 21. 投・開票速報体制の協議及び計画策定 22. 選挙事務諸用紙の作成・印刷、選挙事務消耗品の発注
10.19	水	172	163	1. 市会:候補者等の政治活動用ポスターの掲示の制限等について 禁止期間:令和4年10月30日から令和5年4月23日まで
11.11	金	149	140	1. 「地方公共団体の議会の議員及び長の選挙期日等の臨時特例に関する法律」成立
11.18	金	142	133	1. 市会:選挙期日決定の告示
12. 1	木	129	120	1. [委員会(10:00～)] ・投票所の変更及び投票区域の変更に関する件(協議)
12.27	火	103	94	1. [政策調整会議(選挙協力依頼)]



月日	曜日	期日 前(後)	告示 前(後)	事 務 内 容
1.24	火	75	66	1. [委員長・書記長会議(13:30～ オンライン)] 2. [県会:選挙長会議(15:10～ オンライン)]
2. 8	水	60	51	1. 県会:立候補予定者説明会(13:30～ 県民会館 けんみんホール) 2. 県会:政治活動等説明会(16:10～ 県民会館 けんみんホール)
2.15	水	53	44	1. 市会:立候補予定者説明会(14:00～ 勤労会館ホール) (市政ニュース1月25日号掲載)
2.20	月	48	39	1. [委員会(10:00～)] ・投票所の指定 ・期日前投票所の指定 ・開票の場所及び日時の指定 ・選挙時啓発の件(報告)
2.24	金	44	35	1. 県会:ポスター掲示場設置作業(～3月1日)
2.27	月	41	32	1. 東館701会議室使用開始(～4月26日) 2. 併任職員配属(2人体制:～3月5日)
3. 2	木	38	29	1. 県会:投票用紙納品 2. 市会:ポスター掲示場設置作業(～3月28日)
3. 6	月	34	25	1. 東館803会議室使用開始(～4月26日) 2. 併任職員配属(3人体制:～4月26日) 3. 臨時職員雇用
3. 9	木	31	22	1. 県会:立候補届出書類予備審査(～10日)
3.10	金	30	21	1. 期日前投票事務説明会(投票管理者)(第2庁舎601・602会議室)
3.11	土	29	20	1. 投票所整理券印刷 2. 期日前投票事務説明会(派遣職員)(第2庁舎601・602会議室)
3.15	水	25	16	1. 市会:立候補届出書類予備審査(東館7F研修室1・2 ～20日)
3.22	水	18	9	1. [委員会(10:00～)] ・選挙長及び同職務代理者の選任並びに氏名等の告示(市会) 2. 開票システムテスト1回目(県会、市会)(13:00～ 東館7F)

月日	曜日	期日 前(後)	告示 前(後)	事 務 内 容
				3. 開票システム 疎通確認(15:00～ 中央体育館) 4. 市会:投票用紙納品(検品)
3.27	月	13	4	1. 警察署との打合せ(10:30～ 東館7F 研修室1) 2. 記者クラブとの打合せ(13:30～ 記者クラブ)
3.28	火	12	3	1. 投票所整理券郵便局引き渡し
3.29	水	11	2	1. 県会:選挙ニュース戸配(～31日)
<b>&lt;兵庫県議会議員選挙&gt;</b>				
3.30	木	10	1	1. 投票所整理券発送(県会・市会)(～3月31日) 2. 開票システムテスト2回目(県会)(13:00～ 中央体育館) 3. 選挙人名簿登録「基準日」「登録日」 4. 選挙人名簿登録者数の報告 5. 不在者投票用紙等の郵送開始 6. 立候補届等受付会場の準備及び受付事務分担打合せ 7. [委員会(10:00～)] ・直接請求に要する有権者数の告示 ・期日前投票管理者及び同職務代理者の選任 ・期日前投票立会人の選任 ・投票管理者及び同職務代理者の選任 ・投票立会人の選任 ・開票管理者及び同職務代理者の選任 ・開票立会人を定めるくじを行う場合の場所及び日時を定める件 ・ポスター掲示場設置
3.31	金	9	0	<b>&lt;県会：告示日&gt;</b> 1. 候補者氏名等の通知受理及び投・開票管理者への通知 2. 候補者からの申請・届出の受理開始及び確認書の交付 3. 候補者に対する諸物件の交付 4. 候補者への諸証明の交付 5. 開票立会人の届出受理開始 6. 選挙事務所設置(異動)届出受理開始 7. 個人演説会等(公営施設使用)開催申出の受付開始並びに開催可否について通知 8. 違反文書図面の撤去命令及び通報 9. 違反設置選挙事務所の閉鎖命令

月日	曜日	期日 前(後)	告示 前(後)	事 務 内 容
				10. 確認団体名等の通知受理 11. 選挙時登録異議申出受理期日 12. [委員会(18:00～)] ・候補者氏名等の通知(報告) ・投票記載所氏名等掲示の順序を定めるくじの執行  ○選挙長の行う事務 1. 立候補届出受理 (8:30～10:00 東館7F 研修室1・2 10:00～17:00 選管事務局) 2. 立候補者氏名等の県選管への報告 3. 立候補者氏名等の市選管及び市長への通知 4. 立候補者の被選挙権の有無の調査開始
4. 1	土	8	(1)	1. 期日前投票及び不在者投票開始(～8日) 2. 違反文書図画の撤去命令及び通報
4. 2	日	7	(2)	1. 個人演説会(公営施設使用)開始
4. 4	火	5	(4)	1. 投票事務説明会(県会・市会) 第1投票区～52投票区(10:00～ 職員会館 大ホール) 第53投票区～104投票区(13:30～ 職員会館 大ホール) 模擬投票所における投票事務講習(16:00～ 職員会館 大ホール)
4. 5	水	4	(5)	1. 郵便等による不在者投票請求期限 2. 選挙公報全戸配布(～7日)
4. 6	木	3	(6)	1. 開票事務説明会(県会) 審査係以外(10:00～ 職員会館 大ホール) 審査係(14:00～ 職員会館 大ホール) 2. 開票枚数計算係研修 3. 開票立会人届出期限 4. [委員会(17:30～)] ・開票立会人の決定  ○選挙長の行う事務 1. 選挙立会人届出期限 2. 選挙立会人の決定・通知 3. 補充立候補届出期限

月日	曜日	期日 前(後)	告示 前(後)	事 務 内 容
4. 8	土	1	(8)	1. 選挙運動最終日 2. 期日前・不在者投票最終日 3. 投票所準備完了 4. 選挙人名簿抄本 調製 5. 投票所の入口から300m未満の区域内にある選挙事務所の閉鎖命令準備 6. 当日有権者数(前日値)報告 7. [委員会(17:30～)] ・選挙人名簿の登録抹消 ・選挙人名簿の登録抹消の取消処分
4. 9	日	0	(9)	<b>&lt;県会:投・開票日&gt;</b> 1. 期日前投票結果報告 2. 不在者投票を投票管理者(指定投票区)に送致 3. 開票所の設営 4. 期日前投票箱等を開票管理者へ送致 5. 開票関係書類を受領  <b>【投票(7:00～20:00 104投票所)】</b> 1. 選挙人名簿との対照・投票用紙の交付 2. 不在者投票に関する調書の作成 3. 投票状況・結果を速報本部へ報告(投票速報システム) 4. 投票録の作成 5. 投票箱・投票録・選挙人名簿抄本を開票管理者に送致 6. 投票に関する書類を委員会に引継ぎ  <b>【開票(21:30～ 西宮市立中央体育館)】</b> 1. 投票の効力の決定 2. 開票状況・結果を選管本部へ報告 3. 開票録の作成 4. 投票点検結果報告書及び開票録(写)を選挙長へ送付 5. 点検済投票、開票に関する書類を委員会に引継ぎ
4.10	月	(1)	(10)	<b>&lt;県会:選挙会、当選証書付与式&gt;</b> 1. 選挙会(10:00～ 東館7階 研修室1) 2. 当選の告知 3. 当選証書の付与(11:30～ 東館7階 研修室1)

月日	曜日	期日 前(後)	告示 前(後)	事 務 内 容
				4. 県会ポスター掲示場の撤去開始(～15日) 5. 投・開票所の器材の回収・格納(～11日) 6. 県会啓発用文書図画の撤去 7. 選挙人名簿抄本、投票・開票に関する書類の保存  ○選挙長の行う事務 1. 選挙会の開催(10日) 2. 選挙録の作成 3. 当選人の決定及び県委員会への報告 4. 選挙会関係書類等を県委員会へ引継ぎ(～17日)
4.24	月	(15)	(24)	1. 選挙運動費用収支報告書提出期限(第1回分) 2. 選挙の効力に関する異議の申出期限 3. 当選の効力に関する異議の申出期限
<b>&lt;西宮市議会議員選挙&gt;</b>				
4.12	水	11	4	1. 投票所整理券発送(市会:選挙時登録者) 2. 市会:選挙ニュース戸配(～14日)
4.14	金	9	2	1. 開票システムテスト3回目(市会)(13:00～ 中央体育館)
4.15	土	8	1	1. [委員会(17:30～)] ・選挙人名簿の登録抹消 ・選挙期間中の選挙人名簿登録抹消予定 ・選挙人名簿の選挙時登録並びに選挙人名簿の抄本調製 ・直接請求に要する有権者数の告示 ・西宮市議会議員選挙の選挙期日の告示 ・期日前投票管理者及び同職務代理者の選任 ・期日前投票立会人の選任 ・投票管理者及び同職務代理者の選任 ・投票立会人の選任 ・開票管理者及び同職務代理者の選任 ・開票立会人を定めるくじを行う場合の場所及び日時を定める件 ・選挙会の場所及び日時の指定 ・選挙運動に関する支出金額の制限額に関する件 ・ポスター掲示場設置の件

月日	曜日	期日 前(後)	告示 前(後)	事 務 内 容
4.16	日	7	0	<p>&lt;市会：告示日&gt;</p> <ol style="list-style-type: none"> <li>1. 候補者氏名等の通知受理及び投・開票管理者への通知</li> <li>2. 候補者からの申請・届出の受理開始及び確認書の交付</li> <li>3. 候補者に対する諸物件の交付</li> <li>4. 候補者への諸証明の交付</li> <li>5. 開票立会人の届出受理開始</li> <li>6. 選挙事務所設置(異動)届出受理開始</li> <li>7. 個人演説会等(公営施設使用)開催申出の受付開始並びに開催可否について通知</li> <li>8. 違反文書図画の撤去命令及び通報</li> <li>9. 違反設置選挙事務所の閉鎖命令</li> <li>10. 選挙時登録異議申出受理期日</li> <li>11. [委員会(17:30～)] <ul style="list-style-type: none"> <li>・候補者氏名等の通知(報告)</li> <li>・投票記載所の候補者氏名等掲示の掲載順序を定めるくじの執行</li> <li>・選挙公報の掲載順序を定めるくじの執行</li> </ul> </li> </ol> <p>○選挙長の行う事務</p> <ol style="list-style-type: none"> <li>1. 立候補届出受理 (8:30～10:00 東館7F 研修室1・2 10:00～17:00 選管事務局)</li> <li>2. 立候補者氏名等の県選管への報告</li> <li>3. 立候補者氏名等の市選管及び市長への報告・通知</li> <li>4. 立候補者の被選挙権の有無の調査開始</li> </ol>
4.17	月	6	(1)	<ol style="list-style-type: none"> <li>1. 期日前投票及び不在者投票開始(～22日)</li> <li>2. 違反文書図画の撤去命令及び通報</li> <li>3. 投票所器材事前搬入開始</li> </ol>
4.18	火	5	(2)	<ol style="list-style-type: none"> <li>1. 選挙公報戸全戸配布(～20日)</li> </ol>
4.19	水	4	(3)	<ol style="list-style-type: none"> <li>1. 郵便等による不在者投票請求期限</li> </ol>
4.20	木	3	(4)	<ol style="list-style-type: none"> <li>1. 開票事務説明会(市会) 審査係以外(10:00～ 職員会館 大ホール) 審査係(14:00～ 職員会館 大ホール)</li> <li>2. 開票立会人届出期限</li> <li>3. [委員会(17:30～)] <ul style="list-style-type: none"> <li>・開票立会人を定めるくじの執行及び決定</li> </ul> </li> </ol>

月日	曜日	期日 前(後)	告示 前(後)	事 務 内 容
				○選挙長の行う事務 1.選挙立会人届出期限 2.選挙立会人の決定・通知 3.補充立候補届出期限
4.22	土	1	(6)	1. 選挙運動最終日 2. 期日前・不在者投票最終日 3. 投票所準備完了 4. 選挙人名簿抄本 調製 5. 投票所の入口から300m未満の区域内にある選挙事務所の閉鎖命令準備 6. 当日有権者数(前日値)報告 7. [委員会(17:30～)] ・選挙人名簿の登録抹消
4.23	日	0	(7)	<b>&lt;市会:投・開票日&gt;</b> 1. 不在者投票を投票管理者(指定投票区)に送致 2. 開票所の設営 3. 期日前投票箱等を開票管理者へ送致 4. 開票関係書類を受領  <b>【投票(7:00～20:00 104投票所)】</b> 1. 選挙人名簿との対照・投票用紙の交付 2. 不在者投票に関する調書の作成 3. 投票状況・結果を速報本部へ報告(投票速報システム) 4. 投票録の作成 5. 投票箱・投票録・選挙人名簿抄本を開票管理者に送致 6. 投票に関する書類を委員会に引継ぎ  <b>【開票(21:30～ 西宮市立中央体育館)】</b> 1. 投票の効力の決定 2. 開票状況・結果を選管本部へ報告 3. 開票録の作成 4. 投票点検結果報告書及び開票録(写)を選挙長へ送付 5. 点検済投票、開票に関する書類を委員会に引継ぎ
4.24	月	(1)	(8)	<b>&lt;市会:選挙会&gt;</b> 1. 選挙会(11:00～ 東館7階 研修室1)

月日	曜日	期日 前(後)	告示 前(後)	事 務 内 容
				2. 当選の告知 3. 市会ポスター掲示場の撤去開始(～5月8日) 4. 投・開票所の器材の回収・格納(～25日) 5. 市会啓発用文書図画の撤去 6. 選挙人名簿抄本、投票・開票に関する書類の保存 7. [委員会(17:30～)] ・当選人決定に伴う氏名等の報告(報告) ・当選人決定に伴う告知及び告示  ○選挙長の行う事務 1. 選挙会の開催 2. 選挙録の作成 3. 当選人の決定及び委員会への報告 4. 選挙会関係書類を委員会へ引継ぎ
4.25	火	(2)	(9)	<b>&lt;市会:当選証書付与式&gt;</b> 1. 当選証書の付与(10:30～ 第2庁舎6階 601・602会議室) 2. [委員会(11:15～)] ・当選証書の付与に伴う県知事、県委員会及び市長への報告
5. 8	月	(15)	(22)	1. 選挙運動費用収支報告書提出期限(第1回分) 2. 選挙の効力に関する異議の申出期限 3. 当選の効力に関する異議の申出期限



## 2 啓発に関する調

### (1) 掲示物による啓発

項目	掲示先	数量	期間
大型看板・懸垂幕	本庁舎・各支所・市民会館	7枚	3月31日(金)～4月23日(日)
看板(期日前投票) のぼり	アクタ西宮・ららぽーと甲子園 本庁正面他	5枚 128本	4月1日(土)～4月23日(日) 3月23日(木)～4月23日(日)
啓発ポスター	公共施設・郵便局・自治会掲示板等	約800枚	3月31日(金)～4月23日(日)
ボディパネル	公用車	約280枚	3月23日(木)～4月23日(日)
デジタルサイネージ	阪急西宮北口駅構内		4月16日(日)～4月23日(日)
	JR西宮駅構内		3月31日(金)～4月23日(日)

### (2) 印刷物による啓発

項目	内容	数量	配布日等	備考
市政ニュース	投票日、期日前投票の周知	約241,000部	3月25日号・4月10日号	宅配により全戸配布
選挙ニュース	投票の方法等の周知	約241,000部	3月29日(水)・4月12日(水)	”
新有権者カード	投票の呼びかけ*	5,118枚	3月24日(金)・4月12日(水)	
投票所整理券	投票所、投票日の周知	約398,000枚	3月31日(金)・4月16日(日)	
選挙公報	余白を利用した投票日等の周知	約241,000部	4月5日(水)・4月18日(火)	宅配により全戸配布

※ 選挙権を得て初めての選挙となる新有権者が対象

### (3) 明推協等による啓発

項目	実施者	場所	実施日
大型店舗前啓発	明推協委員	市内5店舗	4月2日(日)・4月16日(日)
駅前啓発		市内5駅前	4月5日(水)・4月19日(水)

### (4) 放送による啓発

項目	場所・媒体等	期間
庁内放送	西宮市庁舎内	3月31日(金)～4月21日(金)
店内放送	市内大型店舗他21店	4月3日(月)～4月23日(日)
ケーブルテレビ	ベイ・コミュニケーションズ	3月31日(金)～4月23日(日)
FMラジオ	さくらFM	4月1日(土)～4月23日(日)
巡回公報	公用車計15台	4月9日(日)・4月23日(日)
	広報車延19台	4月1日(土)～4月22日(土)
防災行政無線	市内147か所	4月9日(日)・4月23日(日)

### (5) 資材による啓発

項目	数量	備考
ポケットティッシュ	27,000個	市内イベント時、明推協等による啓発の際及び期日前投票時等に配布。

### (6) Web等による啓発

項目	内容	備考
西宮市ホームページ	3月31日(金)～4月23日(日)	投票日・投票所・期日前・不在者投票等の案内
LINE(市アカウント)	4月20日(木)	
LINE広告	4月1日(土)～4月23日(日)	表示回数 117,917回
POSレジ画面広告による啓発	4月11日(火)～4月22日(土)	市議選のみ

啓発掲示物等



懸垂幕



啓発のぼり



POSレジ広告

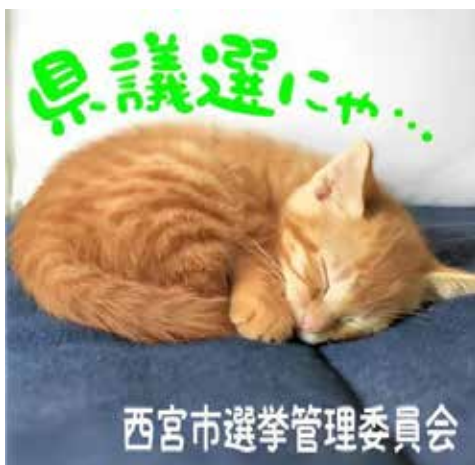

LINE広告(県議)





電子公告(阪急西宮北口駅)



電子公告(JR西宮駅)



啓発ポスター



ポスター掲示場(兵庫県議会議員選挙)



ポスター掲示場(市議会議員選挙)

## 兵庫県議会議員選挙 (西宮市選挙区) 投票所整理券

**県会用**

投票日 **令和5年4月9日**  
投票時間 午前7時から午後8時まで

西宮市

氏名
様

抄本番号	投票区	ページ	番号
投票所 (所在地)			

**西宮市選挙管理委員会**  
〒662-8567 西宮市六湛寺町3番1号 電話 0798-35-3732

うらをご覧ください

兵庫県議会議員選挙投票所整理券(市内居住者用・表)

**期日前投票について**  
投票日当日、投票所に行けない人は、下記の場所で前もって投票ができます。下部の「宣誓書」に**あらかじめ記入**の上、ご持参ください。

場 所	期 間	時 間
選挙管理委員会(市役所東館7階)、 鳴尾支所、瓦木公民館(瓦木支所2階)、 甲東支所、塩瀬支所、山口支所	4月1日(土)から	午前8時30分から 午後8時まで
西宮市大学交流センター (アクタ西宮東館6階)、 ららぽーと甲子園 (2階オーシャンライドコート)	4月8日(土)まで	午前10時から 午後8時まで

詳しくは、各戸配布の選挙ニュースや市ホームページをご覧ください。

---

**宣誓書**

私は、このたびの選挙の当日、下記のうち、いずれかの事由に該当する見込みであることを誓います。

- 仕事、家事、学業、冠婚葬祭等
- 旅行、外出、その他の用事
- 病気、負傷、出産、身体障害等
- 住所移転のため、他市区町村に居住
- 天災又は悪天候により投票所に到達困難(コロナ感染予防を含む)

(枠内にご記入ください) 令和5年(2023年) 4 月 日

氏名	生年 月日	明・大 昭・平 年 月 日 西暦
現住所	※表面に記載された住所と同じ場合は記入不要です。	

※これより下は記入しないでください。

代理	点	票	
字	内		

兵庫県議会議員選挙投票所整理券(市内居住者用・裏)

投票日  
令和5年  
4月9日(日) 兵庫県議会議員選挙投票所  
(西宮市選挙区) 整理券  
投票時間 午前7時から午後8時まで

※ご自宅では投票できませんので、ご注意願います。  
裏面をご確認いただき、投票の方法をお選びください。

### 宣誓書(請求書)

現住所 ※ 印字と異なる場合には修正してください  
〒 ( ) 郵便番号を必ずご記入ください

に居住中

フリガナ 氏名			
生年月日	明・大・昭・平・西暦	年	月 日
電話番号	( )	-	

私は、このたびの選挙の当日、住所移転により他市区町に居住していることが真実であることを誓い、投票用紙等を請求します。

(同封する書類) 引き続き県内居住証明書(取得した場合)

令和5年 月 日 西宮市選挙管理委員会 委員長宛

県内転出

旧住所	西宮市
投票所	
抄本番号	第 投票区 頁 番

旧住所	西宮市
投票所	
抄本番号	第 投票区 頁 番

兵庫県議会議員選挙投票所整理券(県内転出者用・表)

### 投票の方法

次の1)~3)からお選びください。なお、どの方法でも「引き続き県内居住証明書(以下、証明書)」(無料)があると手続きがスムーズです。全国の市区町村で発行できますので、事前にお手続きください。

① 表面の宣誓書(請求書)にご記入ください。

② 宣誓書(請求書)を切り取り線で切り離してください。

③ 「引き続き県内居住証明書」を取得した場合は同封のうえ、宣誓書(請求書)を西宮市選挙管理委員会まで送付してください。

1) 現住所地で不在者投票をする  
 ◎期間 4月1日(土)~4月8日(土)  
 ◎時間 現住所地の選挙管理委員会にお問合せください  
 左面のとおり、西宮市選挙管理委員会に宣誓書(請求書)と証明書(取得した場合)を同封のうえ送付してください。後日、投票用紙等を現住所に送付します。投票用紙等は自宅が開封せず、現住所地の選挙管理委員会にお持ちください。  
 この方法は、投票用紙の郵送等に時間がかかりますので、至急お手続きください。

2) 西宮市で期日前投票をする  
 下記の場所へ整理券と証明書(取得した場合)をお持ちください。整理券は、表面の宣誓書(請求書)に記入のうえ、切り取り線で切り離さずにお持ちください。なお、証明書がない場合、投票所窓口での確認にお時間がかかりますのでご了承ください。

場 所	期 間	時 間
選挙管理委員会(市役所東館7階)、 鳴尾支所、瓦木公民館(瓦木支所2階)、 甲東支所、塩瀬支所、山口支所	4月1日(土)から 4月8日(土)まで	午前8時30分から 午後8時まで
西宮市大学交流センター (アクト西宮東館6階)、 ららぽーと甲子園 (2階オーシャンライドコート)		午前10時から 午後8時まで

3) 投票日に西宮市の投票所で投票をする  
 表面に記載の投票所へ整理券と証明書(取得した場合)をお持ちください。整理券は、切り取り線で切り離さずにお持ちください。なお、証明書がない場合、投票所窓口での確認にお時間がかかりますのでご了承ください。

〒662-8567 兵庫県西宮市六湛寺町3番1号  
西宮市選挙管理委員会 TEL 0798-35-3732

兵庫県議会議員選挙投票所整理券(県内転出者用・裏)

**市会**用

## 西宮市議会議員選挙 投票所整理券

西宮市

氏名 様

抄本番号	投票区	ページ	番 号

投票所 (所在地)	
--------------	--

投票日 **令和5年4月23日**

投票時間  
午前7時から午後8時まで

**西宮市選挙管理委員会**  
〒662-8567 西宮市六湛寺町3番1号 電話 0798-35-3732

うらをご覧ください

西宮市議会議員選挙投票所整理券(表)

### 期日前投票について

投票日当日、投票所に行けない人は、下記の場所で前もって投票ができます。下部の「宣誓書」に**あらかじめ記入**の上、ご持参ください。

場 所	期 間	時 間
選挙管理委員会（市役所東館7階）、 鳴尾支所、瓦木公民館（瓦木支所2階）、 甲東支所、壺積支所、山口支所	4月17日(月)から 4月22日(土)まで	午前8時30分から 午後8時まで
西宮市大学交流センター (アクタ西宮東館6階)、 ららぽーと甲子園 (2階オーシャンライドコート)		午前10時から 午後8時まで

詳しくは、各戸配布の選挙ニュースや市ホームページをご覧ください。

---

### 宣誓書

私は、このたびの選挙の当日、下記のうち、いずれかの事由に該当する見込みであることを誓います。

- 仕事、家事、学業、冠婚葬祭等
- 旅行、外出、その他の用事
- 病気、負傷、出産、身体障害等
- 住所移動のため、他市区町村に居
- 天災又は悪天候により投票所に到達困難（コロナ感染予防を含む）

(枠内にご記入ください) 令和5年(2023年) 4 月 日

氏 名		生 年 月 日	明・大 昭・平 西暦 年 月 日
現住所	※表面に記載された住所と同じ場合は記入不要です。		

※これより下は記入しないでください。

代 理 点 字		
---------	--	--

西宮市議会議員選挙投票所整理券(裏)

令和5年4月9日執行

兵庫県議会議員選挙  
(西宮市選挙区)

基準日・登録日	告示日	選挙期日
3月30日	3月31日	4月9日





# 1 概要

## (1) 選挙の期日

令和5年4月29日任期満了による兵庫県議会議員選挙の選挙期日は、「地方公共団体の議会の議員及び長の選挙期日等の臨時特例に関する法律」が令和4年11月18日法律第八十四号で公布施行されたことに基づき、県選挙管理委員会において統一地方選挙で施行することが告示された。(令和5年3月31日告示、4月9日投票)

## (2) 候補者

現職4人、元職1人、新人3人の計8人の立候補届出があった。

候補者の所属の内訳は、日本維新の会所属2人、自由民主党所属2人、日本共産党所属1人、公明党所属1人、立憲民主党所属1人、無所属1人である。

## (3) 選挙人名簿

登録基準日	令和5年3月30日	ただし、年齢については4月9日(投票日)現在
登録日	令和5年3月30日	
選挙人名簿登録者	男 184,824人	女 213,621人 計 398,445人

## (4) 投票

市内投票率は、平成31年兵庫県議会議員選挙(以下前回)と比べ0.03ポイント高い37.53%だった。

兵庫県全体では、前回より0.37ポイント高い39.01%だった。

期日前投票者数は、前回より4,838人増の35,194人だった。

選挙当日の天気は、全般的に晴れだった。

## (5) 開票

開票は午後9時30分より開始し、午後11時24分に終了した。

## (6) ポスター掲示場

県選管との協議(段階的減数)を踏まえ、法定数758箇所のところ96箇所減し、2月24日から3月1日にかけて市内 662箇所に設置した。区画数は、14区画+タイトル(注意書)2区画とした。

## 2 候補者に関する調

### 候補者一覧表

(届出順)

届出 受理 番号	ふりがな 候補者の氏名	住 所	年 齢	候補者届出 政党の名称 (所属党派名称)	新現 元別	職 業
1	<sup>こにし</sup> 小西 ひろのり (小西 宏典)	兵庫県西宮市	47	立憲民主党	新	兵庫県教職員組合 書記長
2	<sup>きたがわ</sup> 北川 やすとし (北川 泰寿)	兵庫県西宮市	53	自由民主党	現	兵庫県議会議員
3	<sup>くぼた</sup> 久保田 けんじ (久保田 健司)	兵庫県西宮市	44	日本共産党	新	社会福祉法人甲山 福祉センターにし のみや苑施設長
4	<sup>ますやま まこと</sup> 増山 誠	兵庫県西宮市	44	日本維新の会	元	衆議院議員秘書
5	<sup>おおまえ</sup> 大前 はるよ (辻村 春代)	兵庫県西宮市	39	無所属	現	兵庫県議会議員
6	<sup>なかの</sup> 中野 ゆうご (中野 郁吾)	兵庫県西宮市	40	自由民主党	現	株式会社郁栄代表 取締役
7	<sup>わきた</sup> 脇田 のりかず (脇田 周和)	兵庫県西宮市	41	日本維新の会	新	行政書士イージス 法務事務所代表
8	<sup>たけお</sup> 竹尾 ともえ (竹尾 智枝)	兵庫県西宮市	59	公明党	現	兵庫県議会議員

### 3 選挙人名簿に関する調

#### 投票区別名簿登録者数

基準日現在名簿登録者数											
投票区	男	女	計	投票区	男	女	計	投票区	男	女	計
1	3,291	3,899	7,190	41	1,103	1,459	2,562	81	1,893	2,352	4,245
2	2,204	2,638	4,842	42	1,784	2,246	4,030	82	2,139	2,381	4,520
3	1,237	1,382	2,619	43	2,560	2,765	5,325	83	1,757	2,032	3,789
4	2,578	2,977	5,555	44	1,758	1,842	3,600	84	2,324	2,514	4,838
5	1,780	2,044	3,824	45	1,494	1,565	3,059	85	3,207	3,783	6,990
6	1,869	2,159	4,028	46	1,434	1,742	3,176	86	2,009	2,142	4,151
7	1,297	1,415	2,712	47	2,114	2,195	4,309	87	1,657	1,890	3,547
8	2,588	3,149	5,737	48	2,469	2,824	5,293	88	1,110	1,365	2,475
9	1,733	2,064	3,797	49	1,846	2,070	3,916	89	530	615	1,145
10	2,467	2,665	5,132	50	1,877	2,157	4,034	90	444	509	953
11	2,064	2,513	4,577	51	1,385	1,644	3,029	91	1,526	1,664	3,190
12	2,360	2,957	5,317	52	1,553	1,867	3,420	92	378	437	815
13	1,029	1,393	2,422	53	2,253	2,512	4,765	93	392	457	849
14	1,681	1,929	3,610	54	1,014	1,131	2,145	94	606	660	1,266
15	1,759	2,279	4,038	55	1,084	1,209	2,293	95	2,705	3,022	5,727
16	1,305	1,581	2,886	56	2,335	2,692	5,027	96	893	990	1,883
17	1,358	1,693	3,051	57	2,104	2,465	4,569	97	1,589	1,808	3,397
18	1,066	1,238	2,304	58	1,924	2,283	4,207	98	1,525	1,607	3,132
19	2,789	3,459	6,248	59	2,160	2,358	4,518	99	742	684	1,426
20	1,205	1,387	2,592	60	1,104	1,393	2,497	100	2,132	2,382	4,514
21	1,028	1,194	2,222	61	2,257	2,756	5,013	101	2,634	2,786	5,420
22	297	376	673	62	3,000	3,569	6,569	102	671	747	1,418
23	639	828	1,467	63	1,765	1,994	3,759	103	265	290	555
24	2,570	3,150	5,720	64	2,707	3,283	5,990	104	210	220	430
25	2,396	2,789	5,185	65	2,526	2,859	5,385	合計	184,824	213,621	398,445
26	1,197	1,547	2,744	66	2,336	2,743	5,079				
27	1,155	1,411	2,566	67	2,299	2,609	4,908				
28	2,254	2,684	4,938	68	1,194	1,541	2,735				
29	1,201	1,505	2,706	69	1,194	1,337	2,531				
30	1,541	1,856	3,397	70	1,456	1,832	3,288				
31	2,012	2,220	4,232	71	2,638	3,001	5,639				
32	1,388	1,554	2,942	72	2,561	2,841	5,402				
33	2,616	2,951	5,567	73	2,558	2,986	5,544				
34	2,546	2,732	5,278	74	2,292	2,812	5,104				
35	1,630	1,746	3,376	75	2,369	2,665	5,034				
36	2,495	2,770	5,265	76	3,831	4,195	8,026				
37	1,708	1,717	3,425	77	1,487	1,826	3,313				
38	828	997	1,825	78	3,532	3,957	7,489				
39	2,390	2,685	5,075	79	1,569	1,980	3,549				
40	1,073	1,260	2,333	80	1,936	2,286	4,222				

## 4 投票に関する調

### (1) 投票所に使用した施設

施設区分	投票所数
公共施設	76
学 校	32
幼稚園・保育園	3
市役所・支所	3
公民館	11
地区市民館	12
体育館(学校附属以外)	4
公営住宅集会所	3
その他	8
民間施設	28
学 校	0
幼稚園・保育園	1
集会所・公会堂	27
その他の施設	0
計	104

### (2) 投票管理者・立会人及び事務従事者数

投票管理者として従事した者			投票立会人	投票事務従事者		
投票管理者	職務代理者	計		庶務	一般事務従事者	計
104	0	104	208	104	562	666

### (3) 当日有権者数別投票区数

当日有権者数	1000人 以下	1001～ 2000人	2001～ 3000人	3001～ 4000人	4001～ 5000人	5001～ 7000人	7001人 以上	計
投票区数	6	7	20	25	21	22	3	104



#### (4) 投票状況及び結果

投票区	投票所名	当日有権者数			時 間 別 投											
					9時現在			11時現在			13時現在			15時現在		
		男	女	計	男	女	計	男	女	計	男	女	計	男	女	計
1	西宮市役所1階ホール	3,205	3,809	7,014	20	10	30	110	80	190	280	260	540	410	420	830
2	松原体育館	2,158	2,593	4,751	20	10	30	100	90	190	270	290	560	380	420	800
3	用海小学校	1,220	1,369	2,589	10	10	20	60	60	120	140	180	320	200	240	440
4	用海公民館	2,555	2,954	5,509	30	30	60	160	140	300	340	370	710	460	510	970
5	浜脇小学校	1,739	2,011	3,750	30	20	50	100	70	170	200	170	370	280	270	550
6	西宮香風高校	1,844	2,129	3,973	20	10	30	110	110	220	300	310	610	390	440	830
7	社会福祉センター西波止会館	1,280	1,397	2,677	10	10	20	70	70	140	180	190	370	220	240	460
8	西宮浜公民館	2,550	3,116	5,666	30	30	60	170	160	330	370	390	760	480	520	1,000
9	市庭市民館	1,693	2,015	3,708	20	20	40	80	60	140	180	190	370	270	290	560
10	香櫨園小学校	2,424	2,626	5,050	20	10	30	120	110	230	320	310	630	460	450	910
11	森具集会所(香櫨園市民館分館)	2,027	2,473	4,500	40	20	60	150	130	280	310	340	650	410	480	890
12	安井市民館	2,318	2,910	5,228	20	10	30	110	80	190	290	300	590	410	450	860
13	夙川公民館	1,004	1,365	2,369	10	10	20	50	50	100	140	160	300	190	230	420
14	夙川西市民館	1,638	1,892	3,530	20	20	40	80	80	160	200	200	400	260	260	520
15	夙川小学校	1,724	2,249	3,973	20	30	50	100	110	210	220	250	470	300	360	660
16	夙川幼稚園	1,289	1,567	2,856	20	10	30	100	70	170	200	200	400	260	290	550
17	北夙川小学校	1,333	1,672	3,005	10	10	20	80	60	140	180	180	360	250	280	530
18	越木岩幼稚園	1,044	1,222	2,266	10	0	10	50	50	100	120	120	240	160	170	330
19	北夙川体育館(樋之池公園内)	2,728	3,407	6,135	40	30	70	140	140	280	370	380	750	550	570	1,120
20	苦楽園市民館	1,187	1,367	2,554	10	10	20	60	50	110	100	100	200	140	140	280
21	苦楽園小学校	1,016	1,178	2,194	10	0	10	40	40	80	90	90	180	130	130	260
22	鷺林寺会館	295	375	670	0	0	0	10	20	30	30	50	80	40	60	100
23	目神山やまびこの家	631	817	1,448	10	10	20	40	40	80	70	80	150	100	120	220
24	甲陽園市民館	2,528	3,118	5,646	30	20	50	120	110	230	310	300	610	430	430	860
25	コープ甲陽園集会所	2,346	2,752	5,098	20	10	30	90	60	150	230	230	460	360	360	720
26	神原市民館	1,180	1,528	2,708	20	10	30	80	90	170	180	210	390	240	290	530
27	獅子ケロ町集会所	1,143	1,393	2,536	20	10	30	70	70	140	160	150	310	210	210	420
28	六軒市民館	2,222	2,656	4,878	30	10	40	120	100	220	280	300	580	380	400	780
29	夙川老人いこいの家	1,175	1,475	2,650	10	10	20	40	50	90	150	160	310	210	240	450
30	大社小学校	1,507	1,832	3,339	30	20	50	110	90	200	230	230	460	310	330	640
31	大社公民館	1,978	2,195	4,173	20	10	30	120	110	230	250	260	510	330	370	700
32	和光幼稚園	1,358	1,529	2,887	20	10	30	70	60	130	170	170	340	220	220	440
33	若竹生活文化会館	2,570	2,908	5,478	10	10	20	90	60	150	220	210	430	340	330	670
34	津門市民館	2,491	2,682	5,173	20	10	30	130	80	210	310	280	590	430	430	860
35	津門西口集会所	1,588	1,718	3,306	30	10	40	110	90	200	260	240	500	340	320	660

票 者 数									確 定 ( 20 時 )						投 票 区
17 時 現 在			18 時 現 在			19 時 現 在			投 票 者 数			投 票 率 (%)			
男	女	計	男	女	計	男	女	計	男	女	計	男	女	計	
510	560	1,070	560	640	1,200	610	690	1,300	1,061	1,305	2,366	33.10	34.26	33.73	1
460	530	990	520	590	1,110	580	660	1,240	880	1,080	1,960	40.78	41.65	41.25	2
240	290	530	270	330	600	300	360	660	446	505	951	36.56	36.89	36.73	3
560	630	1,190	610	690	1,300	660	750	1,410	934	1,098	2,032	36.56	37.17	36.89	4
340	360	700	360	380	740	410	420	830	581	685	1,266	33.41	34.06	33.76	5
490	580	1,070	540	630	1,170	600	690	1,290	778	917	1,695	42.19	43.07	42.66	6
270	310	580	300	340	640	320	360	680	446	488	934	34.84	34.93	34.89	7
580	630	1,210	640	710	1,350	700	780	1,480	932	1,076	2,008	36.55	34.53	35.44	8
330	360	690	360	390	750	410	460	870	629	734	1,363	37.15	36.43	36.76	9
570	590	1,160	620	660	1,280	740	760	1,500	1,003	1,065	2,068	41.38	40.56	40.95	10
490	590	1,080	550	680	1,230	620	760	1,380	825	1,006	1,831	40.70	40.68	40.69	11
500	570	1,070	570	650	1,220	630	730	1,360	944	1,097	2,041	40.72	37.70	39.04	12
240	310	550	270	340	610	310	390	700	398	509	907	39.64	37.29	38.29	13
330	330	660	370	370	740	400	400	800	615	663	1,278	37.55	35.04	36.20	14
370	460	830	420	510	930	460	570	1,030	652	798	1,450	37.82	35.48	36.50	15
310	350	660	350	410	760	390	460	850	490	578	1,068	38.01	36.89	37.39	16
300	340	640	330	390	720	360	420	780	502	588	1,090	37.66	35.17	36.27	17
200	230	430	230	270	500	260	300	560	372	415	787	35.63	33.96	34.73	18
680	760	1,440	760	860	1,620	840	970	1,810	1,079	1,268	2,347	39.55	37.22	38.26	19
180	190	370	210	210	420	250	250	500	340	343	683	28.64	25.09	26.74	20
170	180	350	190	200	390	220	230	450	302	333	635	29.72	28.27	28.94	21
50	80	130	60	90	150	70	90	160	100	140	240	33.90	37.33	35.82	22
120	150	270	130	170	300	150	190	340	206	272	478	32.65	33.29	33.01	23
550	580	1,130	610	660	1,270	670	730	1,400	919	1,052	1,971	36.35	33.74	34.91	24
480	510	990	530	590	1,120	610	670	1,280	872	990	1,862	37.17	35.97	36.52	25
280	350	630	310	390	700	350	430	780	452	571	1,023	38.31	37.37	37.78	26
260	280	540	290	310	600	330	360	690	431	509	940	37.71	36.54	37.07	27
470	510	980	520	590	1,110	580	650	1,230	808	935	1,743	36.36	35.20	35.73	28
280	320	600	320	370	690	370	430	800	506	585	1,091	43.06	39.66	41.17	29
390	430	820	430	490	920	490	550	1,040	648	738	1,386	43.00	40.28	41.51	30
430	480	910	490	540	1,030	540	610	1,150	727	857	1,584	36.75	39.04	37.96	31
270	280	550	310	330	640	350	360	710	492	521	1,013	36.23	34.07	35.09	32
430	420	850	480	470	950	530	530	1,060	814	882	1,696	31.67	30.33	30.96	33
510	550	1,060	580	620	1,200	630	690	1,320	903	1,028	1,931	36.25	38.33	37.33	34
420	410	830	450	450	900	480	480	960	665	731	1,396	41.88	42.55	42.23	35



投票区	投票所名	当日有権者数			時間別投											
					9時現在			11時現在			13時現在			15時現在		
		男	女	計	男	女	計	男	女	計	男	女	計	男	女	計
36	今津小学校	2,461	2,742	5,203	20	10	30	140	110	250	310	300	610	420	420	840
37	今津公民館	1,668	1,686	3,354	20	20	40	80	70	150	160	160	320	210	210	420
38	今津体育館	816	989	1,805	20	20	40	50	50	100	110	120	230	140	170	310
39	南甲子園小学校	2,352	2,658	5,010	20	20	40	130	90	220	310	290	600	440	420	860
40	浜甲子園クラブ会館	1,055	1,251	2,306	10	0	10	60	40	100	120	130	250	160	190	350
41	甲子園浜小学校	1,094	1,451	2,545	10	10	20	40	50	90	100	120	220	140	160	300
42	浜甲子園団地中央集会所	1,755	2,223	3,978	20	10	30	100	90	190	220	220	440	300	300	600
43	高須公民館	2,532	2,743	5,275	30	20	50	130	100	230	280	280	560	380	380	760
44	高須小学校	1,737	1,820	3,557	20	10	30	110	80	190	250	200	450	340	290	630
45	鳴尾南中学校	1,474	1,546	3,020	20	10	30	70	60	130	170	170	340	220	220	440
46	県営西宮高須団地集会所	1,410	1,728	3,138	20	20	40	90	80	170	210	240	450	260	300	560
47	上田公会堂	2,058	2,158	4,216	30	10	40	100	70	170	250	230	480	350	340	690
48	鳴尾東公民館	2,410	2,760	5,170	30	20	50	150	140	290	300	320	620	400	430	830
49	甲子園地区コミュニティセンター	1,814	2,034	3,848	20	10	30	120	90	210	200	170	370	280	250	530
50	鳴尾小学校	1,840	2,127	3,967	10	10	20	60	30	90	170	110	280	230	180	410
51	鳴尾公民館	1,354	1,608	2,962	10	0	10	40	30	70	120	100	220	180	160	340
52	サンラフレ鳴尾北団地集会所	1,534	1,835	3,369	20	20	40	100	90	190	230	260	490	310	360	670
53	小松小学校	2,216	2,471	4,687	30	10	40	170	130	300	320	310	630	420	440	860
54	小曾根町自治会館	999	1,115	2,114	20	10	30	80	70	150	150	150	300	190	200	390
55	里中町自治会館	1,056	1,175	2,231	10	0	10	60	50	110	120	120	240	170	160	330
56	鳴尾北小学校	2,294	2,665	4,959	20	20	40	120	90	210	300	280	580	400	400	800
57	甲子園二・三番町自治会館	2,064	2,425	4,489	10	10	20	90	80	170	220	220	440	320	340	660
58	上鳴尾町自治会館	1,893	2,247	4,140	10	10	20	100	70	170	230	190	420	320	300	620
59	網引市民館	2,027	2,324	4,351	20	10	30	90	60	150	220	200	420	300	300	600
60	甲子園集会所	1,074	1,361	2,435	10	0	10	70	70	140	140	150	290	200	210	410
61	春風公民館	2,220	2,713	4,933	30	20	50	140	130	270	270	290	560	360	390	750
62	上甲子園中学校	2,950	3,518	6,468	30	20	50	180	130	310	380	370	750	530	550	1,080
63	上甲子園小学校	1,727	1,956	3,683	20	10	30	100	60	160	250	230	480	320	320	640
64	上甲子園公民館	2,660	3,234	5,894	30	10	40	120	110	230	340	350	690	490	520	1,010
65	北甲子園口市民館	2,476	2,807	5,283	30	20	50	120	110	230	330	320	650	460	460	920
66	二見町自治会館(二見公園内)	2,299	2,700	4,999	10	10	20	120	90	210	330	320	650	480	460	940
67	瓦木小学校	2,256	2,570	4,826	20	10	30	90	70	160	220	210	430	310	310	620
68	深津小学校	1,167	1,509	2,676	20	10	30	50	50	100	130	130	260	170	190	360
69	市民交流センター	1,153	1,304	2,457	10	10	20	40	30	70	110	130	240	160	180	340
70	西宮北口南自治会館	1,419	1,801	3,220	10	0	10	60	40	100	160	140	300	240	230	470

票 者 数									確 定 ( 20 時 )						投 票 区
17 時 現 在			18 時 現 在			19 時 現 在			投 票 者 数			投 票 率 (%)			
男	女	計	男	女	計	男	女	計	男	女	計	男	女	計	
500	510	1,010	550	570	1,120	590	610	1,200	874	987	1,861	35.51	36.00	35.77	36
260	280	540	280	310	590	300	330	630	502	552	1,054	30.10	32.74	31.43	37
180	210	390	190	240	430	210	270	480	294	397	691	36.03	40.14	38.28	38
530	540	1,070	570	590	1,160	630	670	1,300	935	1,065	2,000	39.75	40.07	39.92	39
210	260	470	230	290	520	260	320	580	388	498	886	36.78	39.81	38.42	40
170	190	360	180	200	380	190	220	410	433	600	1,033	39.58	41.35	40.59	41
370	400	770	410	430	840	450	490	940	711	883	1,594	40.51	39.72	40.07	42
470	490	960	510	540	1,050	560	590	1,150	836	943	1,779	33.02	34.38	33.73	43
400	380	780	430	410	840	470	460	930	659	703	1,362	37.94	38.63	38.29	44
270	280	550	290	300	590	320	340	660	456	481	937	30.94	31.11	31.03	45
320	370	690	350	410	760	370	440	810	549	675	1,224	38.94	39.06	39.01	46
420	430	850	450	470	920	490	510	1,000	783	865	1,648	38.05	40.08	39.09	47
480	550	1,030	520	600	1,120	580	680	1,260	870	1,083	1,953	36.10	39.24	37.78	48
360	310	670	380	340	720	430	390	820	726	818	1,544	40.02	40.22	40.12	49
280	240	520	300	260	560	340	300	640	662	827	1,489	35.98	38.88	37.53	50
220	220	440	240	240	480	250	250	500	473	595	1,068	34.93	37.00	36.06	51
380	450	830	410	490	900	450	530	980	625	752	1,377	40.74	40.98	40.87	52
510	530	1,040	550	590	1,140	620	670	1,290	848	982	1,830	38.27	39.74	39.04	53
230	250	480	250	280	530	280	310	590	378	437	815	37.84	39.19	38.55	54
210	220	430	230	250	480	260	270	530	373	430	803	35.32	36.60	35.99	55
520	540	1,060	560	600	1,160	620	670	1,290	915	1,029	1,944	39.89	38.61	39.20	56
410	450	860	460	510	970	520	580	1,100	806	954	1,760	39.05	39.34	39.21	57
410	410	820	440	470	910	490	520	1,010	771	922	1,693	40.73	41.03	40.89	58
360	370	730	400	430	830	430	460	890	745	882	1,627	36.75	37.95	37.39	59
230	280	510	250	310	560	280	360	640	391	495	886	36.41	36.37	36.39	60
450	510	960	510	580	1,090	570	660	1,230	815	1,010	1,825	36.71	37.23	37.00	61
640	720	1,360	700	810	1,510	760	910	1,670	1,099	1,360	2,459	37.25	38.66	38.02	62
410	430	840	450	470	920	510	530	1,040	711	780	1,491	41.17	39.88	40.48	63
610	670	1,280	680	750	1,430	740	850	1,590	1,011	1,195	2,206	38.01	36.95	37.43	64
580	600	1,180	660	710	1,370	740	790	1,530	1,064	1,170	2,234	42.97	41.68	42.29	65
600	590	1,190	670	670	1,340	730	760	1,490	1,034	1,163	2,197	44.98	43.07	43.95	66
400	410	810	450	470	920	490	520	1,010	857	963	1,820	37.99	37.47	37.71	67
210	240	450	240	270	510	260	300	560	420	543	963	35.99	35.98	35.99	68
210	240	450	230	260	490	250	300	550	381	486	867	33.04	37.27	35.29	69
330	340	670	380	400	780	430	460	890	609	715	1,324	42.92	39.70	41.12	70

投票区	投票所名	当日有権者数			時間別投											
					9時現在			11時現在			13時現在			15時現在		
		男	女	計	男	女	計	男	女	計	男	女	計	男	女	計
71	平木小学校	2,549	2,906	5,455	20	10	30	90	90	180	230	230	460	350	340	690
72	広田小学校	2,509	2,799	5,308	20	10	30	140	100	240	300	260	560	420	360	780
73	能登運動場管理棟	2,512	2,936	5,448	20	10	30	150	130	280	300	290	590	430	410	840
74	高木市民館	2,227	2,756	4,983	20	20	40	90	90	180	220	200	420	310	300	610
75	高木北小学校	2,304	2,606	4,910	20	10	30	100	80	180	260	230	490	390	360	750
76	瓦木中学校	3,754	4,123	7,877	30	20	50	150	140	290	410	390	800	570	540	1,110
77	下大市会館	1,448	1,782	3,230	10	10	20	70	50	120	150	130	280	210	210	420
78	樋ノ口小学校	3,461	3,901	7,362	30	10	40	150	130	280	380	390	770	510	530	1,040
79	門戸幼稚園	1,534	1,933	3,467	10	0	10	70	50	120	180	180	360	260	260	520
80	甲東小学校	1,910	2,241	4,151	0	0	0	80	60	140	180	180	360	250	260	510
81	甲東支所	1,861	2,310	4,171	10	0	10	50	30	80	140	130	270	210	210	420
82	段上公民館	2,098	2,343	4,441	20	10	30	100	100	200	210	230	440	300	330	630
83	甲武体育館	1,725	1,999	3,724	20	10	30	100	70	170	210	180	390	280	270	550
84	段上小学校	2,285	2,487	4,772	30	10	40	110	100	210	270	270	540	370	360	730
85	甲陵中学校	3,152	3,719	6,871	30	20	50	110	90	200	260	280	540	390	390	780
86	上ヶ原小学校	1,941	2,096	4,037	20	10	30	100	90	190	200	200	400	280	280	560
87	上ヶ原南小学校	1,635	1,873	3,508	10	10	20	90	90	180	180	200	380	250	270	520
88	上ヶ原八番町市営住宅集会所	1,099	1,358	2,457	10	10	20	70	70	140	160	180	340	200	220	420
89	生瀬惣川集会所	515	602	1,117	10	0	10	30	30	60	60	60	120	90	90	180
90	宝生ヶ丘自治会集会所	439	502	941	10	10	20	30	30	60	60	50	110	90	80	170
91	生瀬小学校	1,495	1,643	3,138	10	10	20	80	70	150	170	170	340	250	260	510
92	生瀬高台集会所	375	433	808	0	0	0	30	20	50	60	70	130	80	100	180
93	青葉台集会所	384	453	837	10	0	10	30	30	60	60	60	120	80	80	160
94	木之元会館	601	651	1,252	0	0	0	20	20	40	50	40	90	70	60	130
95	安心プラザ(東山台西公園内)	2,662	2,973	5,635	20	10	30	90	70	160	200	190	390	290	280	570
96	阪急名塩南台中央会館	885	981	1,866	10	10	20	50	40	90	100	100	200	140	140	280
97	名塩会館	1,569	1,785	3,354	10	0	10	60	50	110	140	130	270	190	180	370
98	さくらプラザ	1,511	1,597	3,108	10	10	20	50	40	90	120	100	220	180	160	340
99	名来公会堂	728	671	1,399	0	0	0	30	20	50	70	60	130	80	80	160
100	北六甲台小学校	2,105	2,354	4,459	10	0	10	90	60	150	240	180	420	300	260	560
101	山口センター	2,580	2,727	5,307	10	10	20	50	50	100	160	170	330	250	240	490
102	すみれ台集会所式番館	660	741	1,401	10	0	10	40	30	70	70	70	140	100	90	190
103	中野公会堂	261	289	550	0	0	0	10	10	20	30	20	50	30	20	50
104	船坂里山学校	207	218	425	0	0	0	10	10	20	30	30	60	40	40	80
計		181,283	210,341	391,624	1,810	1,110	2,920	9,130	7,690	16,820	21,240	21,030	42,270	29,390	30,070	59,460

計	投票											
	9時現在			11時現在			13時現在			15時現在		
	男	女	計	男	女	計	男	女	計	男	女	計
計	1.00	0.53	0.75	5.04	3.66	4.29	11.72	10.00	10.79	16.21	14.30	15.18

票 者 数									確 定 ( 20 時 )						投 票 区
17 時 現 在			18 時 現 在			19 時 現 在			投 票 者 数			投 票 率 (%)			
男	女	計	男	女	計	男	女	計	男	女	計	男	女	計	
440	460	900	500	510	1,010	550	570	1,120	917	1,051	1,968	35.97	36.17	36.08	71
510	470	980	570	540	1,110	630	620	1,250	943	1,007	1,950	37.58	35.98	36.74	72
530	540	1,070	590	600	1,190	670	700	1,370	1,052	1,177	2,229	41.88	40.09	40.91	73
390	400	790	430	440	870	510	520	1,030	936	1,079	2,015	42.03	39.15	40.44	74
510	480	990	580	570	1,150	650	650	1,300	970	1,078	2,048	42.10	41.37	41.71	75
720	720	1,440	820	810	1,630	900	890	1,790	1,470	1,600	3,070	39.16	38.81	38.97	76
290	300	590	320	330	650	360	370	730	558	666	1,224	38.54	37.37	37.89	77
650	690	1,340	730	770	1,500	820	860	1,680	1,245	1,392	2,637	35.97	35.68	35.82	78
340	340	680	390	390	780	430	440	870	634	715	1,349	41.33	36.99	38.91	79
320	350	670	360	400	760	400	450	850	713	860	1,573	37.33	38.38	37.89	80
270	280	550	310	330	640	350	380	730	689	873	1,562	37.02	37.79	37.45	81
390	450	840	450	500	950	510	560	1,070	800	901	1,701	38.13	38.45	38.30	82
340	340	680	390	400	790	420	440	860	658	748	1,406	38.14	37.42	37.76	83
440	430	870	480	480	960	550	560	1,110	829	959	1,788	36.28	38.56	37.47	84
510	530	1,040	580	620	1,200	690	730	1,420	1,162	1,363	2,525	36.87	36.65	36.75	85
330	350	680	370	400	770	410	460	870	651	785	1,436	33.54	37.45	35.57	86
310	330	640	340	360	700	380	400	780	539	615	1,154	32.97	32.84	32.90	87
240	270	510	260	300	560	290	330	620	406	510	916	36.94	37.56	37.28	88
120	110	230	130	120	250	140	130	270	189	200	389	36.70	33.22	34.83	89
100	90	190	110	100	210	120	110	230	176	188	364	40.09	37.45	38.68	90
300	310	610	330	340	670	350	380	730	521	590	1,111	34.85	35.91	35.40	91
100	120	220	110	140	250	120	150	270	161	200	361	42.93	46.19	44.68	92
90	100	190	100	110	210	110	110	220	163	190	353	42.45	41.94	42.17	93
100	90	190	120	110	230	130	120	250	246	268	514	40.93	41.17	41.05	94
380	370	750	440	430	870	520	500	1,020	1,080	1,191	2,271	40.57	40.06	40.30	95
180	180	360	210	210	420	240	230	470	405	444	849	45.76	45.26	45.50	96
230	220	450	250	240	490	270	250	520	555	671	1,226	35.37	37.59	36.55	97
200	190	390	250	240	490	270	260	530	542	585	1,127	35.87	36.63	36.26	98
90	100	190	110	110	220	110	120	230	181	197	378	24.86	29.36	27.02	99
380	340	720	400	370	770	450	430	880	758	803	1,561	36.01	34.11	35.01	100
300	300	600	350	360	710	380	390	770	721	795	1,516	27.95	29.15	28.57	101
130	120	250	150	140	290	180	150	330	314	327	641	47.58	44.13	45.75	102
40	30	70	40	30	70	40	40	80	93	97	190	35.63	33.56	34.55	103
50	50	100	50	60	110	60	60	120	92	108	200	44.44	49.54	47.06	104
36,520	38,860	75,380	40,560	43,700	84,260	45,100	48,860	93,960	68,125	78,835	146,960	37.58	37.48	37.53	計

率 (%)

17 時 現 在			18 時 現 在			19 時 現 在			確 定 ( 20 時 )		
男	女	計	男	女	計	男	女	計	男	女	計
20.15	18.47	19.25	22.37	20.78	21.52	24.88	23.23	23.99	37.58	37.48	37.53

(5) 年齢別有権者数・投票者数・投票率

年齢	有権者数(※)	投票者数	投票率(%)
18～19	2,323	665	28.63
20～24	5,565	1,000	17.97
25～29	4,254	947	22.26
30～34	4,596	1,328	28.89
35～39	5,608	1,823	32.51
40～44	6,967	2,328	33.41
45～49	8,855	3,130	35.35
50～54	9,703	3,621	37.32
55～59	7,725	3,272	42.36
60～64	5,951	2,776	46.65
65～69	4,890	2,499	51.10
70～74	5,773	3,090	53.53
75～79	4,756	2,525	53.09
80歳以上	7,550	2,948	39.05
合計	84,516	31,952	37.81

投票者数の年代別内訳

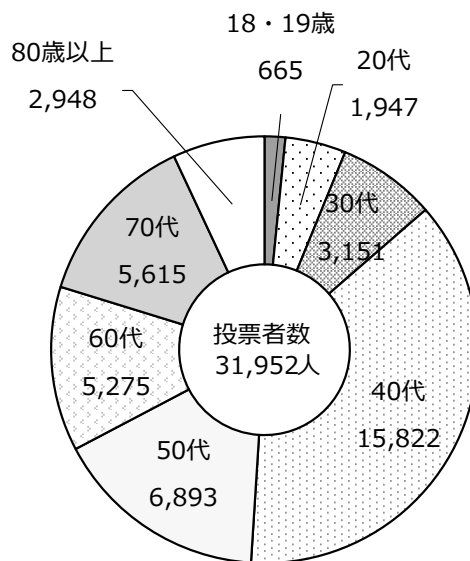

(※) 1、8、10、19、24、62、64、65、73、76、78、81、85、95投票区のみ抽出

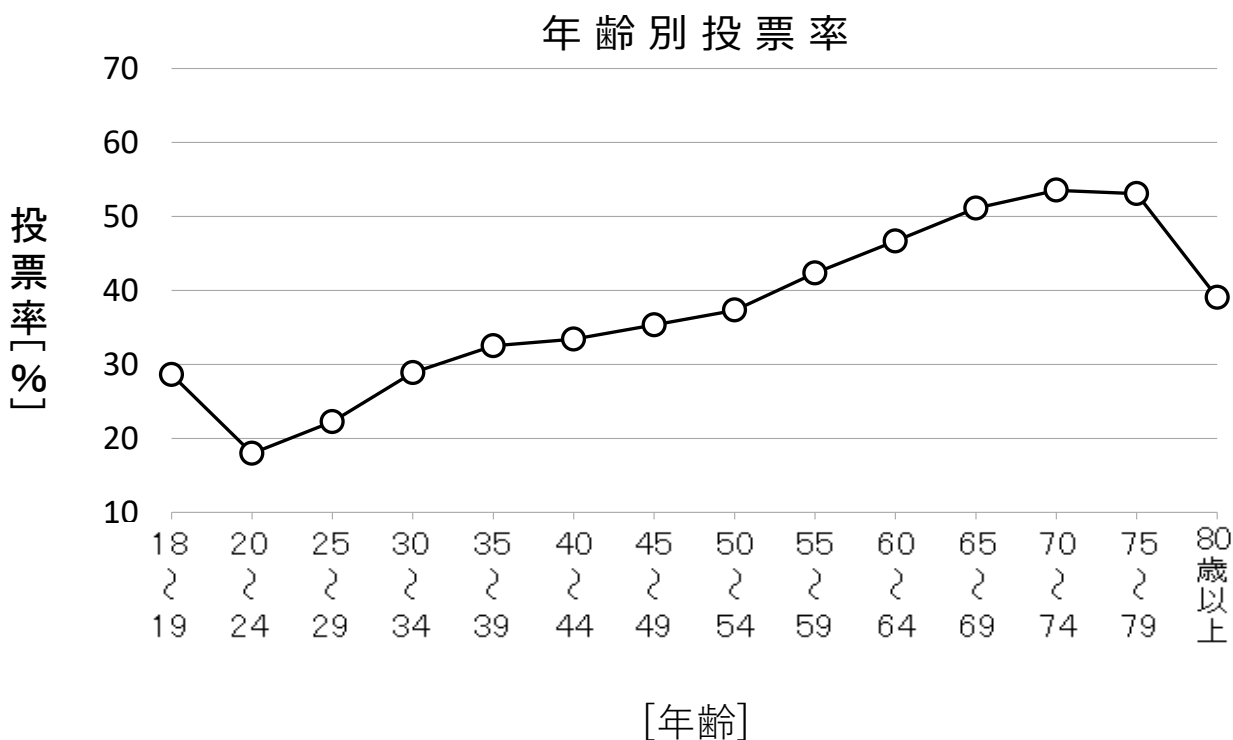

(6) 点字・代理・仮投票

投票区分別投票数				
区分	当日投票	期日前投票	不在者投票	計
点字投票	4	15	0	19
代理投票	119	112	102	333
仮投票	0	0	0	0

(7) 不在者・期日前投票

① 区分別不在者投票者数

区分		計
不在者投票 管理者別投票 者数	西宮市選挙管理委員会 委員長(選管、各支所)	1
	業務地等の選管委員長	70
	指定病院等の長	928
	特定国外派遣組織の長	0
郵便等投票投票者数		91
特例郵便等投票投票者数		0
計		1,090

② 場所別日別期日前投票者数

場所別		期日前投票者数								計
		4/1	4/2	4/3	4/4	4/5	4/6	4/7	4/8	
選管事務局	男	216	266	291	313	373	357	271	738	2,825
	女	232	272	325	394	435	490	343	900	3,391
	計	448	538	616	707	808	847	614	1,638	<b>6,216</b>
鳴尾支所	男	92	95	104	108	111	127	70	258	965
	女	78	76	102	115	124	150	75	290	1,010
	計	170	171	206	223	235	277	145	548	<b>1,975</b>
瓦木公民館	男	95	122	92	100	103	114	83	349	1,058
	女	109	144	129	124	157	142	95	374	1,274
	計	204	266	221	224	260	256	178	723	<b>2,332</b>
甲東支所	男	95	111	111	133	150	167	125	430	1,322
	女	107	116	180	199	240	306	224	627	1,999
	計	202	227	291	332	390	473	349	1,057	<b>3,321</b>
塩瀬支所	男	60	116	87	96	126	160	117	411	1,173
	女	95	92	119	163	210	225	151	537	1,592
	計	155	208	206	259	336	385	268	948	<b>2,765</b>
山口支所	男	65	79	52	81	78	121	88	263	827
	女	54	88	75	88	121	154	111	318	1,009
	計	119	167	127	169	199	275	199	581	<b>1,836</b>
大学交流センター	男	228	303	229	299	338	363	337	1,035	3,132
	女	253	341	346	447	531	604	578	1,525	4,625
	計	481	644	575	746	869	967	915	2,560	<b>7,757</b>
ららぽーと甲子園	男	215	382	275	301	364	422	356	1,089	3,404
	女	289	524	472	529	655	737	613	1,769	5,588
	計	504	906	747	830	1,019	1,159	969	2,858	<b>8,992</b>
日別計	男	1,066	1,474	1,241	1,431	1,643	1,831	1,447	4,573	
	女	1,217	1,653	1,748	2,059	2,473	2,808	2,190	6,340	
	計	<b>2,283</b>	<b>3,127</b>	<b>2,989</b>	<b>3,490</b>	<b>4,116</b>	<b>4,639</b>	<b>3,637</b>	<b>10,913</b>	
日別累計	男	1,066	2,540	3,781	5,212	6,855	8,686	10,133	14,706	
	女	1,217	2,870	4,618	6,677	9,150	11,958	14,148	20,488	
	計	<b>2,283</b>	<b>5,410</b>	<b>8,399</b>	<b>11,889</b>	<b>16,005</b>	<b>20,644</b>	<b>24,281</b>	<b>35,194</b>	

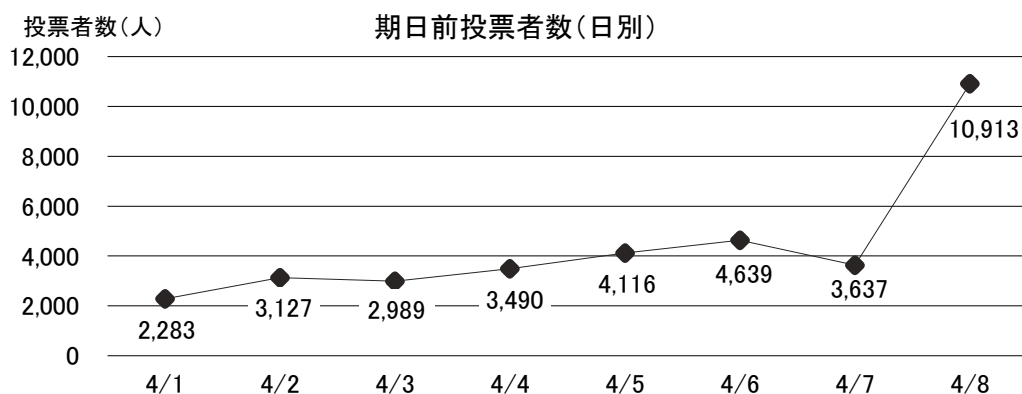

## 5 開票に関する調

(1) 候補者別得票数等

(定数 7)

当落の別	候補者氏名	党派	得票数
当選	増山 誠	日本維新の会	30,109
	大前 はるよ	無所属	26,460
	竹尾 ともえ	公明党	19,470
	脇田 のりかず	日本維新の会	16,736
	北川 やすとし	自由民主党	15,889
	小西 ひろのり	立憲民主党	14,109
	久保田 けんじ	日本共産党	12,340
落選	中野 ゆうご	自由民主党	9,740

A 有効投票数(得票総数) 144,853

A 有効投票数(得票総数) 144,853

B 無効投票数 2,104

C 投票総数(A+B) 146,957

D 持ち帰りその他 3

投票者総数(C+D) 146,960



## (2) 無効投票類別内訳

無効投票類別内訳	票数
所定の用紙を用いないもの	0
候補者でない者又は候補者となることができない者の氏名を記載したもの	76
二人以上の候補者の氏名を記載したもの	24
被選挙権のない候補者の氏名を記載したもの	0
候補者の氏名のほか、他事を記載したもの	8
候補者の氏名を自書しないもの	0
候補者の何人を記載したかを確認し難いもの	2
白紙投票	1,360
単に雑事を記載したもの	407
単に記号、符号を記載したもの	227
計	2,104

## (3) 開票進捗状況

開始時刻	午後 9時30分
終了時刻	午後11時24分
所要時間	1時間54分

## (4) 開票管理者・立会人及び事務従事者数

開票管理者			開票立会人	開票事務従事者		
開票管理者	職務代理者	計		役付	一般	計
1	0	1	7	53	216	269

## 6 選挙公営に関する調

### (1) 選挙公報配布状況

配布部数	239,739部
全戸配布(宅配)日	4/5(水)～4/7(金)
配布委託先	(公社)西宮市シルバー人材センター
配備施設	市役所、支所、アクタ西宮ステーション、市民サービスセンター、 公民館等の各施設に備え置き、自由に見られるように配慮した。

### (2) 個人演説会開催状況

施設区分	施設数	個人演説会開催回数		
		公費負担	候補者負担	
	179	3	0	
法第161条 第1項第1号	学校・幼稚園	155	0	0
	公民館	24	3	0
法第161条 第1項第2号	市民会館等	6	2	0
	38	3	0	
法第161条 第1項第3号	地区市民館	22	0	0
	共同利用施設	8	1	0
	その他の施設	8	2	0
計	223	8	0	

### (3) ポスター掲示場設置状況

名簿登録者数	面積	投票区数	法定数	設置数
1千人未満	2km <sup>2</sup> 未満	4	20	20
	2km <sup>2</sup> ～4km <sup>2</sup> 未満	0	0	0
	4km <sup>2</sup> ～8km <sup>2</sup> 未満	0	0	0
	8km <sup>2</sup> 以上	2	16	11
1千人以上 5千人未満	4km <sup>2</sup> 未満	65	455	392
	4km <sup>2</sup> ～8km <sup>2</sup> 未満	1	8	7
	8km <sup>2</sup> 以上	1	9	8
5千人以上	4km <sup>2</sup> 未満	29	232	205
	4km <sup>2</sup> 以上	2	18	19
計		104	758	662

## 7 兵庫県議会議員選挙執行状況

### 投票区数及び投票率関係

執行年月日	投票 区数	当日有権者数			投票者数			投票率(%)		
		男	女	計	男	女	計	男	女	計
S22. 4.30 (水)	21	28,930	30,352	59,282	20,349	20,832	41,181	70.34	68.63	69.47
◎ S23. 6.15 (火)	19	29,268	31,415	60,683	10,233	11,152	21,385	34.96	35.50	35.24
S26. 4. 3 (月)	39	45,564	49,044	94,608	28,754	29,872	58,626	63.11	60.91	61.97
S30. 4.23 (土)	41	56,555	60,522	117,077	31,944	34,038	65,982	56.48	56.24	56.36
S34. 4.23 (木)	47	68,998	72,662	141,660	41,077	44,696	85,773	59.53	61.51	60.55
S38. 4.17 (水)	63	87,516	89,088	176,604	48,649	51,884	100,533	55.59	58.24	56.93
S42. 4.15 (土)	69	109,270	111,496	220,766	49,588	56,303	105,891	45.38	50.50	47.97
S46. 4.11 (日)	71	122,015	125,010	247,025	64,265	69,593	133,858	52.67	55.67	54.19
S50. 4.13 (日)	74	126,760	133,424	260,184	67,048	74,003	141,051	52.89	55.46	54.21
S54. 4. 8 (日)	75	129,521	139,655	269,176	56,940	63,605	120,545	43.96	45.54	44.78
S58. 4. 1 (日)	78	133,573	145,148	278,721	57,682	67,122	124,804	43.18	46.24	44.78
S62. 4.12 (日)	81	138,441	151,165	289,606	62,898	74,210	137,108	45.43	49.09	47.34
H 3. 4. 7 (日)	102	145,091	158,903	303,994	59,409	71,682	131,091	40.95	45.11	43.12
H 7. 6.11 (日)	114	144,270	158,894	303,164	67,526	83,538	151,064	46.81	52.57	49.83
◎ H10. 9. 6 (日)	118	152,517	168,555	321,072	41,451	46,388	87,839	27.18	27.52	27.36
H11. 4.11 (日)	118	153,121	169,716	322,837	64,307	75,363	139,670	42.00	44.41	43.26
◎ H12.12.17 (日)	118	160,145	177,683	337,828	26,950	30,310	57,260	16.83	17.06	16.95
H15. 4.13 (日)	118	163,499	183,521	347,020	62,787	73,795	136,582	38.40	40.21	39.36
H19. 4. 8 (日)	119	170,822	193,669	364,491	64,164	73,580	137,744	37.56	37.99	37.79
◎ H21. 7. 5 (日)	120	172,404	197,141	369,545	56,850	63,084	119,934	32.97	32.00	32.45
H23. 4. 1 (日)	120	173,167	198,310	371,477	66,686	74,648	141,334	38.51	37.64	38.05
◎ H27. 1.25 (日)	120	175,933	202,970	378,903	39,464	41,229	80,693	22.43	20.31	21.30
H27. 4.12 (日)	120	174,523	201,606	376,129	63,283	71,796	135,079	36.26	35.61	35.91
H31. 4. 7 (日)	119	180,781	208,748	389,529	68,428	77,640	146,068	37.85	37.19	37.50
R 5. 4. 9 (日)	104	181,283	210,341	391,624	68,125	78,835	146,960	37.58	37.48	37.53

◎は補欠選挙を示す

令和5年4月9日執行

# 兵庫県議会議員選挙公報

発行者 兵庫県選挙管理委員会

## 西宮市 選挙区 (定数7名)



自民党公認

### 北川 やすし (53歳)

#### 地域創生—兵庫・西宮の夢未来づくり

- 健康一人一生100年時代の健康づくり**
  - こども健康づくりの創設に併い、子育て支援、医師報酬改定等の拡充、健やか育成後援に努めます。
  - 住み慣れた地域で、いきいきと暮らせる健康づくり活動や医師紹介連携等の生活支援、地域支援体制の強化に努めます。
- 財政—新時代挑戦予算**
  - 教育施設、部活動の増改修を進め、兵庫の未来を担う人材の確保、育成に努めます。
  - 社会・地域課題解決に取り組む起業支援の推進。
- 防災・減災—これからの命と暮らしを守る県政**
  - 地震災害・風水害、感染症等に対処した防災減災対策を推進。
- 街づくり—魅力あふれるまち西宮**
  - 人口の自然増、社会増対策地域の活性化推進に努めます。
  - 地域に広げ、未来を見据えた社会インフラの整備を進め維持管理を促進してまいります。

**プロフィール**

昭和44年10月に生まれる。父は故北川正治県会議員、祖父は故永田亮一衆議院議員、中野大学卒業、日産プリンス油運(株)を経て、平成12年初当選。

総務常任委員会委員長、自民党兵庫県支部連合会組織委員長、関西広域連合議員監査委員、県議員6期。

**推薦人**

衆議院議員 山田賢司  
参議院議員 末松信介  
参議院議員 佐藤まさひさ  
参議院議員 足藤まさひさ  
参議院議員 石田まさひろ

**検索**

北川やすし



日本共産党 44歳

### 久保田 けんじ

#### 福祉の願いまっすぐ県政へ

- 福祉の心がようまちに**
  - 高齢者の施設購入助成を拡充します
  - 北摂地区の痴呆対策中止医療を健所併設の充実を促します
- なにより節をまらる県政に**
  - ダムに頼らない武庫川総合治水の前進を促します
  - 気候変動対策に再生可能エネルギー導入促進を促します
- 子どもたちの笑顔ひろがるまちに**
  - 幼児や小学生まで遊べる安全公園にします
  - 子育て支援の無償化を進めます
  - 熊取山高校の廃止計画を見直し撤回を求めます
- ジェンダー平等社会へ**
  - 誰もが自分らしく暮らせるまちLGBTQの充実を促します
  - 働く人の賃金アップ、男女賃金格差の是正を促します
- 消費税5%に引き下げ!**  
岸田大軍拡NO、憲法9条生かす!
- くらしに希望を—政治を変える**  
あなたの一票は、久保田けんじへ



公明党公認

### 竹尾 ともえ

#### 障障者の家族も安心できる介護・福祉

- 児童虐待防止犯罪被害者支援**
  - 児童虐待の相談対応件数は年々増加。リスクの高い被害者を把握し、必要な支援につなげるなど被害を防ぐための必要な人員確保を進めます。犯罪被害者等とつながる方々が相談しやすい窓口の設置など、支援体制を充実させます。
- 地域での拠点整備**
  - ハンデミック対応をはじめ、日帰りの全身麻酔外科治療、がん患者アビエラシケアなど地域の必要機能を備えた拠点病院として、西宮総合医療センター(仮称)の早期完成を目指します。
- 防災・減災政策と道路整備を着実に**
  - 新川・東川の治水・新合排水機地整備、津門川の地下貯留整備事業など着実に前進。各基礎自治体と連携し、住環境と防災・生活・防災インフラを早期に整備します。
- 食育と環境問題への取り組み**
  - 県内の農産物を給食へ使うなどの地産地消や、体験型の食育活動を推進します。SDGsの実現のために有機農業を進め、環境保護活動、環境学習を支援します。

**プロフィール**

1984年(昭和59年)2月生まれ

光明幼稚園 / 津門小学校 / 仁川学院中 / 日本大学法学部(通信教育課程)卒業

光栄園理技術専門学校 / 兵庫県議会議員4期

有限会社五感 GOKAN 勤務、衆議院議員秘書を経て兵庫県議会議員4期。

全国青年会議所連合会議員、兵庫県小学生アドミニストラーテ/兵庫県理事/西宮市二二協会会長 / 西宮市商工協会顧問 / ホーモニクスカレッジ西宮第7期相談役 / 津門競馬場・大田町・今津山中間 各町会顧問 / 和風社協顧問 / 本立幼稚園理事

家族：夫、長男(4歳)、長女(1歳) 趣味：読書、読時、お菓子作り、はるかにプロジェクト進行中!!

#### 女性視点で、つなぐ、カタチにする!

- 安心・安全な西宮へ!**
    - 新型コロナウイルス感染症対策
    - 物産高騰等の経済的影響に対する支援
    - 特殊詐欺防止対策
    - 阪急武庫川駅(仮称)早期完成
    - 防災・減災(武庫川総合治水・高潮等)の推進
    - 地域コミュニティの防災力強化
  - 全ての人を大切に、する西宮へ!**
    - 医師・看護師・介護人材の確保
    - 帯状疱疹ワクチン接種助成
    - 不登校児童等へ特別校の設置
    - 児童虐待対策、ヤングケアラー支援
    - 妊娠、出産、産後の支援
    - 高齢者の認知症対策
  - 能力と活力溢れる、元気な西宮へ!**
    - 就労支援充実の強化
    - スタートアップ企業への機軸
    - 大学と連携した地域貢献人材育成と県内企業への就職促進
    - 動物虐待防止対策
- 推薦人**
- 大川 和也 小谷 隆夫 和也 隆夫 大川 和也 小谷 隆夫 和也 隆夫  
中島 敬一 中島 敬一 中島 敬一 中島 敬一 中島 敬一  
山田 謙一 山田 謙一 山田 謙一 山田 謙一 山田 謙一  
山口 那津子 山口 那津子 山口 那津子 山口 那津子 山口 那津子  
伊藤 光男 伊藤 光男 伊藤 光男 伊藤 光男 伊藤 光男  
高橋 光男 高橋 光男 高橋 光男 高橋 光男 高橋 光男

※この選挙公報は、候補者から提出された原稿をそのまま印刷したものです。また、掲載順序はくじで決めたものです。



タメです選挙まつる振り飾  
贈らない  
求めない  
受け取らない

# 選挙ニュース

令和5年3月31日(第81号)  
(2023年)  
発行 行  
西宮市六車会館3東1号  
西宮市選挙管理委員会  
☎ 0798-35-3736

## 4月9日(日曜日) 兵庫県議会議員選挙 投票日

投票時間は **午前7時から午後8時** まで

投票日当日に投票所に行けない人は、**期日前投票**ができます。  
(詳しくは4ページをご覧ください)

### 西宮市で投票できる人

日本国民で投票日現在  
**18歳以上**  
(平成17年4月10日以前に生まれた人)  
※民法上の規定により、満年齢は誕生日の前日に加算されることとなっています。

令和4年12月30日に  
**西宮市に住民票**  
がある人

かつ

令和17年4月10日以前に生まれた人  
※民法上の規定により、満年齢は誕生日の前日に加算されることとなっています。

令和4年12月30日に  
**西宮市に住民票**  
がある人

当日の投票所は **令和5年3月9日時点の住所地** で決定します。

- **令和4年12月31日以前に兵庫県内の他市町に転出された人のうち、西宮市に3ヶ月以上住んでいた場合は、西宮市の転出地の住所地の投票所で投票となります。**
  - **令和4年12月8日までに兵庫県内の他市町に転出された人で期日前投票をする日に転出届を出して4ヶ月経過していない場合は西宮市内の期日前投票所で投票することができます。**
- この場合、いずれかの市区町が発行する**引き継ぎ票内居住証明書(無料)**があれば投票の際お待ちせません。
- **令和4年12月31日以降に西宮市に転入された人のうち、前住所地(兵庫県内に限る)の選挙人名簿に登録されている場合は、前住所地の投票所での投票となります(詳しくは前住所地の選挙管理委員会にご確認ください)**
  - **兵庫県外に転出された人、令和4年12月31日以降に兵庫県外から西宮市に転入された方は今回投票できません。**
- 4月9日の投票日当日に、西宮市選挙管理委員会のホームページにて投票速報と開票速報を随時公開します。  
◆西宮市選挙管理委員会ホームページ<https://www.nishi.or.jp/shisei/senkkyo/index.html>  
ホームページ「市政情報」→「選挙」またはホームページの検索ボックスに「10137642」と入力してください。



### 選挙公報

候補者の経歴や政見などを掲載した選挙公報を各戸配布します。なお、選挙公報は、告示日の立候補届出締切の後に、くじによって掲載が決定して作成されます。配布は4月5日(水)～7日(金)にかけて行う予定です。

一方、選挙公報が届かなかった場合は、西宮市シルバー人材センター(フリーダイヤル0120-724-8333)までご連絡ください。なお、電話は平日の午前9時から午後5時まで受け付けています。

また、次の場所にも選挙公報を備え付けていますのでお申し出のうえ、お持ち帰りください。  
【備付場所】  
市民相談課、各支所、市民サービスセンター、アクタ西宮ステーション、公民館、中央図書館  
なお、選挙公報は兵庫県ホームページに掲載されます。

### ポスター掲示場

公営ポスター掲示場を市内662か所に設けます。候補者の選挙運動用ポスターは、この掲示場にしか貼ることができません。貼る順序も立候補届出順と定められています。

### 投票所整理券を忘れずに

※世帯ごとに封書で送付します  
投票には、投票所整理券を忘れずに持参してください。投票所整理券は3月30日(木)から順次、世帯ごとに封書で送付を開始しております。また、もし整理券をなくしたり忘れたりしても投票できますので係員にお申し出ください。

### 点字・代理投票

視力に障害のある人は、点字による投票ができます。また、心身の故障などで文字の読み書きの自由な人は、投票所の係員が代わって記載する代理投票制度もあります。点字または代理投票を希望する人は、お申し出ください。  
※付き添いの人が代筆することはできません。

### 開票は即日開票

4月9日(日)午後9時30分から開票します。  
西宮市立中央体育館(河原町1-16)

### 体の不自由な人は～郵便等投票制度の利用を～

身体障害者手帳か戦傷病者手帳または介護保険被保険者証をお持ちで、右恣に該当し、投票所に行くことができない人は、「郵便等による不在者投票制度」を利用して自宅などで投票ができます。  
この場合、あらかじめ「戦傷病者投票証明書」の交付を受けなければなりません。この証明書をもちていない人は、今すぐ前記の手帳を添えて、証明書の交付申請と投票用紙の請求してください。手続きは家族等代理の方でもできます。ただし、後述の代理記載制度対象者以外は、請求者の氏名欄は、本人自らが署名する必要があります。  
また、郵便等投票の対象者のうち、身体障害者手帳に上肢または視覚の障害が二級(戦傷病者手帳に特別項症から第2項症)と記載されている人で、自ら投票の記載をすることができない場合、あらかじめ選挙管理委員会に届け出た代理人に投票に関する記載をしてもらうことができます。投票用紙等の請求をしてみてください。なお、すでに証明書を添えて投票用紙の請求期限は、4月5日(水)午後5時必着です。  
投票用紙の請求期限は、4月5日(水)午後5時必着です。  
くわしくは選挙管理委員会(☎0798-35-3732)までお問い合わせください。

手帳等の種類	障害の種別	障害または要介護の程度
障害者手帳	視覚、聴覚、移動機能の障害	1級・2級
身体障害者手帳	心臓、じん臓、呼吸器、ぼうこう、直腸、小腸の障害	1級・3級
戦傷病者手帳	免疫、閉鎖の障害	1級から3級
戦傷病者手帳	両下肢、全身の障害	特別項症から第2項症
戦傷病者手帳	心臓、じん臓、呼吸器、ぼうこう、直腸、小腸、閉鎖の障害	特別項症から第3項症
介護保険被保険者証	介護保険の要介護者	要介護5

※上記の要件に該当しない方は「郵便等投票」までご利用いただけます。期日前投票所(〒10137642)または、投票日当日に投票所整理券に記載された投票所にお越しください。

### 県議選には赤色の整理券を持参ください

今回の選挙では県議選の整理券と一緒に4月23日投票日の市議選の投票所整理券も送付しております。県議選には赤色の整理券(表面上部に「県議会」)を持参頂きますようお願いいたします。

**整理券を  
ご確認ください**

ご確認ください

### 市ホームページにて

「よくある問合せ」ページを設けています  
選挙に関するご質問、お問い合わせの中で、これまで選挙管理委員会などに多くいただいていた内容については、市ホームページ内に「よくある問合せ(選挙時)」として回答をまとめたものを掲載しております(例:「選挙公報はいつ届く?」「西宮市に転入したばかりで投票できるの?」など)。  
くわしくは、西宮市選挙管理委員会ホームページ  
<https://www.nishi.or.jp/shisei/senkkyo/index.html>  
ホームページ「市政情報」→「選挙」、  
またはホームページの検索ボックスに「10137642」を入力して見ることができます。



投票日当日の午前10時30分と午後3時30分、市内全域の防災スピーカーより投票を呼びかける放送が流れます。  
ご理解のほどよろしくお願い致します。

選挙の権利が侵害されることがないよう、選挙管理委員会よりご連絡させていただきます。

### 投票所の変更のお知らせ(投票所整理券でご確認ください)

◇下記の住所の方は、前回(令和4年7月10日参議院議員通常選挙)と投票所が変更となります。なお、下表の住所以外にお住まいの方は、今回の選挙では投票所の変更はありません。ただし、同じ投票所でも、投票を行う部屋が以前と変更されている場合がありますのでご注意ください。ご自分の投票所整理券を必ずご確認くださいませます。

変更となる方の住所	変更前の投票所	変更後の投票所
池田町 松原町 染織町(1番~10番) 津門火葬町	勤労会館	松原体育館 (松原町2番41号)
本庁	夙康市民館	西宮香風高校 (建石町7番43号)
川東町 川添町 建石町 前浜町	浜甲子園クラブ会館	甲子園地区コミュニティセンター (南甲子園1丁目10番18号)
南甲子園1丁目(10番~22番)	月見会館	網田市市民館 (甲子園南5丁目7番1号)
甲子園八番町 甲子園九番町(1番~9番、12番~15番) 南甲子園1丁目(1番~9番)		鳴尾東公民館 (東鳴尾町1丁目9番1号)
鳴尾	武蔵川クラブ会館	サンラフレ鳴尾北団地集会所 (小松海町3丁目4番13号)
笠屋町(1番~13番) 武蔵川町(4番~9番) 池間町(6番~10番) 武蔵川町(1番~3番) 池間町(1番~5番)		上甲子園中学校 (上甲子園4丁目9番11号)
鳴尾		上甲子園小学校 (甲子園口5丁目9番4号)
上甲子園1丁目 上甲子園2丁目	聖天寺	段上小学 (段上町7丁目5番21号)
上甲子園4丁目 甲子園口5丁目 甲子園口6丁目(3番~11番、17番、18番)	甲子園市民館	コープ甲陽園集会所 (新甲陽町4番5号)
瓦木	田近野町市営住宅集会所	上ケ原小学校 (上ケ原一丁目3番13号)
田近野町		さくらプラザ (名塩さくら台4丁目12番地10)
上ケ原山田町 (2番、4番84号、4番92~94号、4番96~98号、4番100号) 上ケ原山手町	上ケ原幼稚園	
上ケ原一番町 上ケ原三番町(3番~7番) 上ケ原五番町(3番~5番) 上ケ原六番町	東久保会館	
塩瀬町名塩(東久保) 名塩東久保 名塩赤坂		



◇投票所の場所については投票所整理券に記載されておりますのでご確認ください。また、西宮市選挙管理委員会ホームページでも各投票所の地図を掲載しております。  
◆西宮市選挙管理委員会ホームページ: <https://www.mishi.or.jp/shisei/senkyo/index.html>

### 期日前投票について

4月9日(日)の投票日に一定の事由により投票できない人は、前もって下記の8か所の期日前投票所で投票ができます。氏名などを投票所整理券に印刷された後、投票書と同じように投票用紙を直接投票箱に投入する方法で投票していただきます。  
※氏名を偽って投票、または投票しようとした場合は、選挙投獄で罰せられます。  
◎感染症対策のため、混雑する投票日当日の投票を避けたいという方も期日前投票をご利用ください。  
◎期日前投票所は、いずれも駐車場完備、施設内はバリアフリー対応です。  
◎文字の読み書きが不自由な人は、係員が代理で記載する制度がありますので、投票所で申し出てください。

**期日前投票ができる期間 4月1日(土)~4月8日(土)**  
午前8時30分から午後8時まで(一部除く)

<p>◇選挙管理委員会 (☎0798-35-3732) (六湛寺町3番1号 市役所東館7階)</p>	<p>◇瓦木公民館 (北神町8番1号 瓦木支所2階)</p>	<p>◇塩瀬支所 (名塩新町1番地)</p>	<p>◇山口支所 (山口町下山口4丁目番8号)</p>
<p>◇鳴尾支所 (鳴尾町3丁目5番14号)</p>	<p>◇甲東支所 (甲東町3丁目2番29号)</p>	<p>◇大学交流センター (北山町1番2号 アーク管理棟6階)</p>	<p>◇らぼーと甲子園 (甲子園八幡町1番100号) (2階 オアシスタウンコート)</p>

以下の・投票時間は午前10時から午後8時まで  
2か所では、不在者投票はできません

○持参するもの…投票所整理券  
(なくしたり忘れても、本人の顔認ができれば投票できます)

○すべての期日前投票所でバリアフリー対応されています

期日前投票のほか、次の不在者投票制度を利用して投票することもできます

<p><b>指定施設(病院・老人ホーム等)で行う</b> 都道府県の選挙管理委員会が指定する施設に入所または入所の方には、当該施設で不在者投票ができます。施設の事務室にお申し出ください。</p>	<p><b>外出困難な方(重度障害がある方)が自宅で行う</b> 要介護5または身体障害者手帳(職病者手帳で重度障害がある方(一定条件あり)が対象。条件や手帳番号などは、2ページをご覧ください。</p>
<p><b>仕事や旅行先などの滞在地で行う</b> 滞在地の選挙管理委員会が投票ができます。 あらかじめ文書(ファックスや電子メールは不可)で投票用紙等を西宮市選挙管理委員会に届出する必要があります。郵送で行うため期間がかかりますので、早めの手続きをお願いします。 ※投票用紙等請求書は、西宮市ホームページの「旅行先や滞在地で行う不在者投票」(ページ番号72266271)からダウンロードできます。</p>	<p><b>新型コロナウイルス・宿泊・自宅療養で行う</b> 新型コロナウイルス感染症で宿泊・自宅療養されている方で、一定の条件に該当する方は、特別郵便等投票ができます。請求用紙の提出期限は4月5日(水)午後5時必着です。ご希望の方は、西宮市選挙管理委員会まで、来院中の場合は利用できません。ただし入院が指定施設の場合は投票できる場合がありますので、病院の事務室にお問合せください。</p>

選挙の皆様へ 従業員の皆様が投票できるようにご配慮を！

選挙は、私たちが政治に参加する最も重要な機会です。従業員の皆様も投票できるように、配慮をお願いします。

令和5年4月23日執行

西宮市議会議員選挙

基準日・登録日	告示日	選挙期日
4月15日	4月16日	4月23日





# 1 概要

## (1) 選挙の期日

令和5年4月30日任期満了による西宮市議会議員選挙の選挙期日は、「地方公共団体の議会の議員及び長の選挙期日等の臨時特例に関する法律」が令和4年11月18日法律第八十四号で公布施行されたことに基づき、市選挙管理委員会において統一地方選挙で施行することが告示された。(令和5年4月16日告示、4月23日投票)

## (2) 候補者

立候補の届出は前回より10人多い66人(現職33人、元職4人、新人29人)であった。

また、女性候補者は前回より6人多い15人であった。

候補者の所属の内訳は、公明党所属8人、自由民主党所属8人、日本共産党所属4人、日本維新の会所属10人、立憲民主党所属3人、幸福実現党所属1人、参政党所属2人、市民生活を守る会所属1人、れいわ新選組所属1人、NHK党所属1人、政治家女子48党所属1人、無所属26人であった。

## (3) 選挙人名簿

登録基準日 令和5年4月15日 ただし、年齢については4月23日(投票日)現在

登 録 日 令和5年4月15日

選挙人名簿登録者 男 184,804人 女 213,599人 計 398,403人

## (4) 投票

投票率は平成31年西宮市議会議員選挙(以下前回)より2.02ポイント高い37.96%だった。

また、期日前投票は前回より8,196人増の37,711人であった。

なお、選挙当日は、曇りのち晴れの天気であった。

## (5) 開票

開票は午後9時30分より開始し、翌午前0時46分に終了した。

## (6) ポスター掲示場

県選管との協議(段階的減数)を踏まえ、法定数758箇所のところ174箇所減し、3月2日から3月28日にかけて市内584箇所に設置した。区画数は、69区画+タイトル(注意書)3区画とした。

## 2 候補者に関する調

### 候補者一覧表

(届出順)

届出 受理 番号	ふりがな 候補者の氏名	住 所	年 齢	候補者届出 政党の名称 (所属党派名称)	新現 元別	職 業
1	<sup>かわさき</sup> 河崎 はじめ (河崎 源)	西宮市門戸岡田町	66 歳	立憲民主党	現	西宮市議会議員
2	<sup>なかお</sup> 中尾 たかお (中尾 孝夫)	西宮市山口町下山口4丁目	75 歳	無所属	現	西宮市議会議員
3	<sup>おおかわら</sup> 大川原 なるひこ (大川原 成彦)	西宮市田代町	65 歳	公明党	現	西宮市議会議員
4	<sup>おおさこ</sup> おおさこ <sup>じゅんしろう</sup> 純司郎 (大迫 純司郎)	西宮市津門綾羽町	42 歳	無所属	現	西宮市議会議員
5	<sup>まえだ</sup> 前田 しゅうじ (前田 周嗣)	西宮市泉町	50 歳	日本維新の会	新	無職
6	<sup>かわむら</sup> 川村 よしと (川村 与志人)	西宮市甲子園口2丁目	38 歳	無所属	現	西宮市議会議員
7	しのはら まさひろ (篠原 正寛)	西宮市宮前町	60 歳	自由民主党	現	西宮市議会議員
8	ますもと <sup>しんぶん</sup> 義文 (榎本 義文)	西宮市甲子園浜田町	61 歳	無所属	新	産経新聞久寿川販売所 代表
9	<sup>たなか</sup> 田中 まさたけ (田中 正剛)	西宮市老松町	47 歳	自由民主党	現	西宮市議会議員
10	<sup>みやし</sup> 三好 さつき	西宮市馬場町	59 歳	日本共産党	新	尼崎医療生活協同組合看護師
11	<sup>おおはら</sup> 大原 さとし (大原 智)	西宮市今津真砂町	59 歳	公明党	現	西宮市議会議員
12	<sup>おおとし</sup> 大利 こうじ (大利 公二)	西宮市菊谷町	55 歳	日本維新の会	新	株式会社ニュージェック 建設コンサルタント

## 候補者一覧表

(届出順)

届出 受理 番号	ふりがな 候補者の氏名	住 所	年 齢	候補者届出 政党の名称 (所属党派名称)	新現 元別	職 業
1 3	やしろ <sup>まさとし</sup> 毅利 (八代 毅利)	西宮市花園町	67 歳	公明党	現	西宮市議会議員
1 4	<sup>まつだ</sup> 松田 しげる (松田 茂)	西宮市松原町	56 歳	公明党	現	西宮市議会議員
1 5	<sup>むらかみ</sup> 村上 ひろし (村上 博)	西宮市北口町	62 歳	無所属	元	医師
1 6	<sup>いっしき</sup> 一色 <sup>ふうこ</sup> 風子	西宮市神垣町	46 歳	無所属	現	西宮市議会議員
1 7	かんの <sup>まさかず</sup> 雅一 (菅野 雅一)	西宮市南甲子園 3 丁目	64 歳	無所属	現	西宮市議会議員
1 8	たかの しん (鷹野 伸)	西宮市甲東園 3 丁目	33 歳	無所属	現	西宮市議会議員
1 9	<sup>さかもと</sup> 坂本 <sup>りゅうすけ</sup> 龍佑	西宮市弓場町	30 歳	自由民主党	現	株式会社 芦屋サンクスホーム役員
2 0	まき みゆき (牧 みゆき)	西宮市樋之池町	44 歳	参政党	新	無職
2 1	<sup>みつい</sup> 三井 <sup>しげる</sup> 茂	西宮市甲陽園目神山町	45 歳	無所属	新	鍼灸師
2 2	<sup>みやもと</sup> 宮本 <sup>けいこ</sup> けいこ (宮本 恵子)	西宮市津門稲荷町	44 歳	立憲民主党	現	鍼灸師
2 3	<sup>おおいし</sup> 大石 <sup>のぶお</sup> のぶお (大石 伸雄)	西宮市甕岩町	74 歳	自由民主党	現	西宮市議会議員
2 4	<sup>まつもと</sup> 松本 <sup>たかゆき</sup> たかゆき (松本 貴行)	西宮市中須佐町	29 歳	無所属	新	無職
2 5	<sup>くさか</sup> 草加 <sup>ともきよ</sup> ともきよ (草加 智清)	西宮市小松南町 1 丁目	67 歳	無所属	現	西宮市議会議員
2 6	ひぐち <sup>みつゆき</sup> 光冬 (樋口 光冬)	西宮市東町 1 丁目	39 歳	無所属	現	西宮市議会議員

## 候補者一覧表

(届出順)

届出 受理 番号	ふりがな 候補者の氏名	住 所	年 齢	候補者届出 政党の名称 (所属党派名称)	新現 元別	職 業
27	森 けんと (森 健人)	西宮市甲子園一番町	31 歳	日本維新の会	新	株式会社リノメゾン代表取締役
28	林 ゆきこ (林 幸子)	西宮市上大市1丁目	49 歳	無所属	新	無職
29	かじもと まひに 梶本 雅彦 (梶本 雅彦)	西宮市甲陽園目神山町	55 歳	無所属	新	KOBEケア・ネット代表
30	はなおか ゆたか (花岡 豊)	西宮市甲子園三番町	50 歳	無所属	現	西宮市議会議員
31	よつや かおる 鍋島 香代 (鍋島 香代)	西宮市郷免町	67 歳	無所属	現	西宮市議会議員
32	はまもと ゆきひろ (浜本 幸博)	西宮市西宮浜4丁目	59 歳	参政党	新	株式会社 オー・スリー 代表取締役
33	いまいずみ ゆうた 今泉 雄大 (今泉 雄大)	西宮市柏堂町	36 歳	日本維新の会	新	訪問看護ステーションAZ 看護師
34	まえしま のぶなが 前島 申長 (前島 申長)	西宮市林田町	55 歳	日本維新の会	新	弁護士
35	えら けんたろう 江良 健太郎 (江良 健太郎)	西宮市戸田町	33 歳	日本維新の会	現	西宮市議会議員
36	やまぐち ひろし 山口 博史 (山口 博史)	西宮市老松町	77 歳	無所属	新	ヤマグチインターナショナル&アソシエイツ代表
37	きの ひろみ 佐野 宏美 (佐野 宏美)	西宮市本町	46 歳	れいわ新選組	新	れいわ新選組 西宮市政策委員
38	まつやま かつのり 松山 勝則 (松山 勝則)	西宮市津門住江町	55 歳	公明党	現	西宮市議会議員
39	はつとり めぐみ 服部 芽久美 (服部 芽久美)	西宮市津門宝津町	28 歳	市民生活を守る会	新	飲食店経営 無農薬野菜販売
40	みずとり まさひろ 水鳥 正裕 (水鳥 正裕)	西宮市仁川町6丁目	35 歳	無所属	新	弁理士

## 候補者一覧表

(届出順)

届出 受理 番号	ふりがな 候補者の氏名	住 所	年 齢	候補者届出 政党の名称 (所属党派名称)	新現 元別	職 業
4 1	<sup>わたなべ</sup> 渡辺 けんじろう (渡邊 謙二郎)	西宮市櫛塚町	47 歳	日本維新の会	元	希学園従業員
4 2	<sup>たなか</sup> 田中 あきよ (田中 昭代)	西宮市樋ノ口町1丁目	56 歳	無所属	現	西宮市議会議員
4 3	うえだ あつし (植田 篤治)	西宮市城ヶ堀町	46 歳	自由民主党	現	薬剤師
4 4	ありめ こうへい (有銘 興平)	西宮市松原町	50 歳	日本維新の会	新	株式会社カヌチャベイリゾート セールスアドバイザー
4 5	しげひさ <sup>ないが</sup> 大学 (重久 大学)	西宮市甲子園四番町	45 歳	公明党	新	無職
4 6	<sup>やまだ</sup> 山田 ますと (山田 増人)	西宮市甕岩町	62 歳	公明党	現	西宮市議会議員
4 7	<sup>さとう</sup> 佐藤 みち子 (佐藤 道子)	西宮市高須町1丁目	65 歳	日本共産党	現	西宮市議会議員
4 8	<sup>のぐち</sup> 野口 あけみ (野口 明美)	西宮市今津野田町	65 歳	日本共産党	現	西宮市議会議員
4 9	<sup>やまぐち</sup> 山口 まゆみ (山口 真由美)	西宮市能登町	59 歳	公明党	新	無職
5 0	いそやま <sup>みつお</sup> 光男 (磯山 光男)	西宮市西宮浜4丁目	65 歳	無所属	新	無職
5 1	<sup>はまぐち</sup> 浜口 ひとし (濱口 仁士)	西宮市樋之池町	50 歳	日本維新の会	元	三木けえ衆議院議員秘書
5 2	<sup>わた</sup> 和田 <sup>しんいち</sup> 真一 (和田 真一)	西宮市若草町1丁目	47 歳	無所属	新	無職
5 3	おくの <sup>なみ</sup> 尚美 (奥野 尚美)	西宮市小松南町3丁目	57 歳	立憲民主党	新	グループホーム職員
5 4	<sup>わたなべ</sup> 渡辺 ともひろ (渡邊 朋宏)	西宮市甲陽園目神山町	49 歳	無所属	新	株式会社ライフスタイル代表取締役
5 5	<sup>おおほり</sup> 大堀 こうたろう (大堀 耕太郎)	西宮市甲子園七番町	35 歳	無所属	新	日章基礎株式会社 代表取締役

## 候補者一覧表

(届出順)

届出 受理 番号	がな 候補者の氏名	住 所	年 齢	候補者届出 政党の名称 (所属党派名称)	新現 元別	職 業
5 6	小田 和代 <small>おだ かずよ</small>	西宮市東鳴尾町2丁目	63 歳	幸福実現党	新	合同会社クローバーの会代表
5 7	しぶや 祐介 <small>しぶや ゆうすけ</small> (澁谷 祐介)	西宮市薬師町	49 歳	無所属	現	西宮市議会議員
5 8	さかうえ 明 <small>さかうえ あきら</small>	西宮市美作町	61 歳	自由民主党	現	西宮市議会議員
5 9	やぎ 米太郎 <small>やぎ よねたろう</small>	西宮市名塩南台3丁目	74 歳	無所属	現	和紙工房八木 代表
6 0	ひろた かずや <small>ひろた かずや</small> (廣田 和也)	西宮市石在町	58 歳	無所属	新	平和と福祉のまち西宮をつくる会 代表
6 1	ただ ひろし <small>ただ ひろし</small> (多田 裕)	西宮市石芻町	39 歳	日本維新の会	現	西宮市議会議員
6 2	やの まし <small>やの まし</small> (矢野 正史)	西宮市甲子園口4丁目	73 歳	自由民主党	現	不動産管理業
6 3	かわもと 圭司 <small>かわもと けいじ</small>	西宮市高須町1丁目	57 歳	自由民主党	現	西宮市議会議員
6 4	しょうもと けんじ <small>しょうもと けんじ</small> (庄本 建次)	西宮市上甲子園3丁目	65 歳	日本共産党	元	日本共産党西宮芦屋地区委員会 役員
6 5	はやみず はじめ <small>はやみず はじめ</small> (速水 肇)	西宮市染殿町	38 歳	NHK党	新	映像コンテンツ制作業
6 6	きたぐち みひろ <small>きたぐち みひろ</small> (北口 望尋)	西宮市大社町	32 歳	政治家女子48党	新	無職

### 3 選挙人名簿に関する調

#### 投票区別名簿登録者数

基準日現在名簿登録者数											
投票区	男	女	計	投票区	男	女	計	投票区	男	女	計
1	3,291	3,894	7,185	41	1,102	1,457	2,559	81	1,893	2,350	4,243
2	2,198	2,639	4,837	42	1,786	2,247	4,033	82	2,140	2,381	4,521
3	1,237	1,380	2,617	43	2,561	2,767	5,328	83	1,756	2,030	3,786
4	2,576	2,978	5,554	44	1,764	1,845	3,609	84	2,320	2,512	4,832
5	1,782	2,043	3,825	45	1,495	1,563	3,058	85	3,204	3,788	6,992
6	1,865	2,159	4,024	46	1,434	1,740	3,174	86	2,010	2,142	4,152
7	1,294	1,411	2,705	47	2,111	2,186	4,297	87	1,657	1,891	3,548
8	2,588	3,152	5,740	48	2,468	2,817	5,285	88	1,107	1,364	2,471
9	1,735	2,063	3,798	49	1,845	2,070	3,915	89	529	613	1,142
10	2,472	2,667	5,139	50	1,876	2,157	4,033	90	447	510	957
11	2,065	2,511	4,576	51	1,381	1,640	3,021	91	1,526	1,664	3,190
12	2,360	2,954	5,314	52	1,556	1,871	3,427	92	378	436	814
13	1,027	1,394	2,421	53	2,253	2,512	4,765	93	390	457	847
14	1,684	1,929	3,613	54	1,016	1,133	2,149	94	605	659	1,264
15	1,761	2,277	4,038	55	1,082	1,210	2,292	95	2,707	3,025	5,732
16	1,306	1,580	2,886	56	2,333	2,693	5,026	96	893	989	1,882
17	1,354	1,696	3,050	57	2,105	2,462	4,567	97	1,590	1,806	3,396
18	1,067	1,239	2,306	58	1,927	2,284	4,211	98	1,526	1,610	3,136
19	2,788	3,460	6,248	59	2,155	2,361	4,516	99	737	684	1,421
20	1,204	1,388	2,592	60	1,102	1,387	2,489	100	2,133	2,380	4,513
21	1,028	1,194	2,222	61	2,262	2,760	5,022	101	2,629	2,781	5,410
22	297	377	674	62	2,999	3,566	6,565	102	674	750	1,424
23	639	827	1,466	63	1,768	1,993	3,761	103	264	290	554
24	2,572	3,150	5,722	64	2,705	3,280	5,985	104	211	220	431
25	2,392	2,781	5,173	65	2,526	2,858	5,384	合計	184,804	213,599	398,403
26	1,200	1,551	2,751	66	2,337	2,744	5,081				
27	1,155	1,412	2,567	67	2,300	2,610	4,910				
28	2,254	2,687	4,941	68	1,191	1,540	2,731				
29	1,203	1,505	2,708	69	1,193	1,338	2,531				
30	1,539	1,857	3,396	70	1,453	1,833	3,286				
31	2,015	2,220	4,235	71	2,636	3,003	5,639				
32	1,385	1,553	2,938	72	2,562	2,841	5,403				
33	2,615	2,949	5,564	73	2,558	2,991	5,549				
34	2,546	2,734	5,280	74	2,287	2,816	5,103				
35	1,630	1,742	3,372	75	2,368	2,666	5,034				
36	2,496	2,771	5,267	76	3,831	4,199	8,030				
37	1,702	1,716	3,418	77	1,488	1,823	3,311				
38	827	995	1,822	78	3,537	3,960	7,497				
39	2,389	2,684	5,073	79	1,573	1,978	3,551				
40	1,076	1,259	2,335	80	1,938	2,288	4,226				



## 4 投票に関する調

### (1) 投票所に使用した施設

施設区分	投票所数
公共施設	76
学 校	32
幼稚園・保育園	3
市役所・支所	3
公民館	11
地区市民館	12
体育館(学校附属以外)	4
公営住宅集会所	3
その他	8
民間施設	28
学 校	0
幼稚園・保育園	1
集会所・公会堂	27
その他の施設	0
計	104

### (2) 投票管理者・立会人及び事務従事者数

投票管理者として従事した者			投票立会人	投票事務従事者		
投票管理者	職務代理者	計		庶務	一般事務従事者	計
104	0	104	208	104	564	668

### (3) 当日有権者数別投票区数

当日有権者数	1000人以下	1001～2000人	2001～3000人	3001～4000人	4001～5000人	5001～7000人	7001人以上	計
投票区数	6	7	20	25	21	22	3	104



#### (4) 投票状況及び結果

投票区	投票所名	当日有権者数			時間別											
					9時現在			11時現在			13時現在			15時現在		
		男	女	計	男	女	計	男	女	計	男	女	計	男	女	計
1	西宮市役所1階ホール	3,198	3,806	7,004	30	20	50	100	90	190	290	270	560	390	390	780
2	松原体育館	2,152	2,592	4,744	10	20	30	100	80	180	280	300	580	360	410	770
3	用海小学校	1,220	1,367	2,587	20	10	30	80	70	150	160	180	340	210	240	450
4	用海公民館	2,552	2,951	5,503	30	30	60	150	130	280	350	380	730	450	500	950
5	浜脇小学校	1,734	2,008	3,742	10	10	20	110	90	200	220	210	430	300	310	610
6	西宮香風高校	1,840	2,130	3,970	20	20	40	130	120	250	270	300	570	370	420	790
7	社会福祉センター西波止会館	1,274	1,394	2,668	10	20	30	80	90	170	180	210	390	230	270	500
8	西宮浜公民館	2,547	3,116	5,663	40	30	70	190	150	340	360	380	740	460	520	980
9	市庭市民館	1,697	2,013	3,710	20	20	40	90	90	180	200	210	410	290	300	590
10	香櫨園小学校	2,424	2,622	5,046	20	10	30	100	100	200	330	330	660	470	470	940
11	森具集会所(香櫨園市民館分館)	2,022	2,469	4,491	30	10	40	140	110	250	310	340	650	410	470	880
12	安井市民館	2,316	2,906	5,222	20	10	30	130	110	240	280	300	580	400	450	850
13	夙川公民館	999	1,365	2,364	10	10	20	70	60	130	130	140	270	170	200	370
14	夙川西市民館	1,640	1,891	3,531	20	20	40	90	90	180	170	170	340	280	280	560
15	夙川小学校	1,722	2,247	3,969	30	20	50	110	110	220	220	240	460	320	350	670
16	夙川幼稚園	1,290	1,566	2,856	30	10	40	100	100	200	210	210	420	280	290	570
17	北夙川小学校	1,328	1,675	3,003	10	10	20	80	50	130	190	210	400	260	290	550
18	越木岩幼稚園	1,045	1,220	2,265	10	10	20	60	50	110	120	120	240	180	190	370
19	北夙川体育館(樋之池公園内)	2,722	3,402	6,124	50	30	80	170	160	330	370	400	770	500	570	1,070
20	苔楽園市民館	1,186	1,368	2,554	10	10	20	50	40	90	110	110	220	140	140	280
21	苔楽園小学校	1,013	1,176	2,189	10	10	20	50	40	90	100	80	180	130	120	250
22	鷲林寺会館	295	376	671	10	10	20	20	30	50	40	60	100	40	80	120
23	目神山やまびこの家	631	814	1,445	10	10	20	40	60	100	70	110	180	100	150	250
24	甲陽園市民館	2,529	3,117	5,646	20	20	40	120	110	230	280	290	570	390	440	830
25	コープ甲陽園集会所	2,347	2,748	5,095	20	20	40	90	60	150	270	280	550	370	380	750
26	神原市民館	1,176	1,525	2,701	30	30	60	80	100	180	180	230	410	230	290	520
27	獅子ケロ町集会所	1,140	1,394	2,534	20	20	40	90	70	160	160	170	330	220	240	460
28	六軒市民館	2,222	2,658	4,880	30	30	60	130	120	250	290	320	610	380	430	810
29	夙川老人いこいの家	1,175	1,474	2,649	10	10	20	50	40	90	140	150	290	210	230	440
30	大社小学校	1,502	1,828	3,330	20	10	30	130	90	220	250	230	480	310	310	620
31	大社公民館	1,982	2,195	4,177	20	10	30	120	100	220	250	260	510	330	350	680
32	和光幼稚園	1,353	1,528	2,881	10	10	20	80	70	150	170	170	340	220	220	440
33	若竹生活文化会館	2,565	2,907	5,472	20	10	30	110	70	180	230	220	450	360	350	710
34	津門市民館	2,492	2,686	5,178	20	10	30	130	90	220	300	320	620	410	430	840
35	津門西口集会所	1,583	1,712	3,295	40	20	60	120	90	210	260	250	510	330	340	670

票 者 数									確 定 ( 20 時 )						投 票 区
17 時 現 在			18 時 現 在			19 時 現 在			投 票 者 数			投 票 率 (%)			
男	女	計	男	女	計	男	女	計	男	女	計	男	女	計	
490	520	1,010	550	600	1,150	620	690	1,310	1,083	1,307	2,390	33.86	34.34	34.12	1
460	510	970	520	580	1,100	570	640	1,210	863	1,072	1,935	40.10	41.36	40.79	2
250	290	540	280	330	610	320	360	680	471	527	998	38.61	38.55	38.58	3
550	610	1,160	600	680	1,280	660	750	1,410	929	1,133	2,062	36.40	38.39	37.47	4
360	380	740	390	420	810	450	480	930	646	746	1,392	37.25	37.15	37.20	5
470	550	1,020	530	610	1,140	590	670	1,260	786	920	1,706	42.72	43.19	42.97	6
280	320	600	310	350	660	340	390	730	463	530	993	36.34	38.02	37.22	7
580	670	1,250	650	750	1,400	720	830	1,550	934	1,147	2,081	36.67	36.81	36.75	8
360	380	740	380	420	800	430	470	900	652	774	1,426	38.42	38.45	38.44	9
570	570	1,140	650	670	1,320	730	760	1,490	1,001	1,086	2,087	41.30	41.42	41.36	10
500	600	1,100	550	660	1,210	630	750	1,380	835	1,000	1,835	41.30	40.50	40.86	11
500	590	1,090	550	660	1,210	600	730	1,330	901	1,108	2,009	38.90	38.13	38.47	12
220	280	500	250	310	560	280	350	630	376	493	869	37.64	36.12	36.76	13
340	340	680	370	370	740	400	400	800	587	619	1,206	35.79	32.73	34.15	14
390	450	840	440	490	930	490	560	1,050	660	782	1,442	38.33	34.80	36.33	15
330	350	680	370	400	770	420	460	880	495	585	1,080	38.37	37.36	37.82	16
340	390	730	370	430	800	420	490	910	555	666	1,221	41.79	39.76	40.66	17
210	240	450	240	280	520	280	320	600	385	450	835	36.84	36.89	36.87	18
660	760	1,420	730	880	1,610	830	1,000	1,830	1,066	1,305	2,371	39.16	38.36	38.72	19
180	180	360	210	220	430	230	250	480	351	383	734	29.60	28.00	28.74	20
170	170	340	190	210	400	220	250	470	304	366	670	30.01	31.12	30.61	21
60	90	150	70	100	170	70	110	180	106	150	256	35.93	39.89	38.15	22
120	190	310	140	210	350	160	240	400	224	326	550	35.50	40.05	38.06	23
520	570	1,090	580	650	1,230	650	750	1,400	930	1,093	2,023	36.77	35.07	35.83	24
460	500	960	510	560	1,070	610	690	1,300	859	1,002	1,861	36.60	36.46	36.53	25
270	350	620	300	390	690	330	420	750	433	573	1,006	36.82	37.57	37.25	26
260	290	550	280	330	610	320	370	690	434	521	955	38.07	37.37	37.69	27
480	530	1,010	540	600	1,140	600	690	1,290	802	982	1,784	36.09	36.95	36.56	28
270	300	570	300	340	640	350	390	740	492	565	1,057	41.87	38.33	39.90	29
390	400	790	440	450	890	490	510	1,000	641	707	1,348	42.68	38.68	40.48	30
420	460	880	460	520	980	530	600	1,130	722	825	1,547	36.43	37.59	37.04	31
270	300	570	300	330	630	340	370	710	485	529	1,014	35.85	34.62	35.20	32
430	440	870	470	480	950	500	530	1,030	813	930	1,743	31.70	31.99	31.85	33
520	560	1,080	560	610	1,170	620	690	1,310	896	1,047	1,943	35.96	38.98	37.52	34
400	420	820	450	480	930	480	530	1,010	659	764	1,423	41.63	44.63	43.19	35

投票区	投票所名	当日有権者数			時間別投											
					9時現在			11時現在			13時現在			15時現在		
		男	女	計	男	女	計	男	女	計	男	女	計	男	女	計
36	今津小学校	2,459	2,741	5,200	30	10	40	140	120	260	320	320	640	410	420	830
37	今津公民館	1,665	1,683	3,348	20	10	30	80	60	140	170	170	340	230	230	460
38	今津体育館	815	988	1,803	10	10	20	60	60	120	100	110	210	130	160	290
39	南甲子園小学校	2,349	2,657	5,006	40	20	60	160	110	270	350	310	660	440	420	860
40	浜甲子園クラブ会館	1,057	1,250	2,307	10	0	10	50	50	100	120	140	260	170	190	360
41	甲子園浜小学校	1,093	1,449	2,542	10	0	10	40	40	80	90	100	190	120	140	260
42	浜甲子園団地中央集会所	1,757	2,224	3,981	10	10	20	100	100	200	200	220	420	290	310	600
43	高須公民館	2,533	2,741	5,274	30	20	50	130	100	230	270	270	540	360	370	730
44	高須小学校	1,742	1,822	3,564	30	20	50	110	80	190	240	210	450	310	290	600
45	鳴尾南中学校	1,472	1,544	3,016	20	10	30	80	60	140	180	170	350	230	220	450
46	県営西宮高須団地集会所	1,408	1,725	3,133	20	20	40	100	100	200	200	250	450	230	320	550
47	上田公会堂	2,054	2,155	4,209	30	10	40	130	80	210	250	230	480	320	310	630
48	鳴尾東公民館	2,408	2,755	5,163	40	20	60	160	170	330	310	340	650	400	430	830
49	甲子園地区コミュニティセンター	1,812	2,036	3,848	30	30	60	80	60	140	180	120	300	260	200	460
50	鳴尾小学校	1,838	2,127	3,965	20	10	30	70	40	110	170	130	300	240	180	420
51	鳴尾公民館	1,352	1,604	2,956	10	0	10	40	30	70	100	100	200	140	150	290
52	サンラフレ鳴尾北団地集会所	1,535	1,839	3,374	30	20	50	130	110	240	270	290	560	340	390	730
53	小松小学校	2,214	2,469	4,683	40	20	60	140	140	280	300	310	610	400	440	840
54	小曾根町自治会館	1,003	1,116	2,119	10	10	20	70	70	140	140	140	280	180	190	370
55	里中町自治会館	1,058	1,176	2,234	20	10	30	60	50	110	140	130	270	190	170	360
56	鳴尾北小学校	2,289	2,662	4,951	30	20	50	130	100	230	290	280	570	390	390	780
57	甲子園二・三番町自治会館	2,062	2,414	4,476	20	20	40	100	70	170	230	220	450	310	310	620
58	上鳴尾町自治会館	1,895	2,246	4,141	10	10	20	90	70	160	210	190	400	300	300	600
59	網引市民館	2,023	2,326	4,349	20	10	30	110	70	180	240	220	460	310	310	620
60	甲子園集会所	1,071	1,351	2,422	20	10	30	70	60	130	140	150	290	200	220	420
61	春風公民館	2,221	2,714	4,935	30	20	50	150	140	290	270	300	570	370	430	800
62	上甲子園中学校	2,951	3,514	6,465	50	40	90	200	150	350	380	390	770	520	550	1,070
63	上甲子園小学校	1,730	1,952	3,682	20	10	30	110	90	200	230	230	460	310	330	640
64	上甲子園公民館	2,655	3,232	5,887	30	20	50	150	130	280	380	340	720	530	520	1,050
65	北甲子園口市民館	2,473	2,809	5,282	20	20	40	140	110	250	310	290	600	430	410	840
66	二見町自治会館(二見公園内)	2,298	2,698	4,996	20	10	30	130	110	240	290	300	590	400	460	860
67	瓦木小学校	2,256	2,572	4,828	20	20	40	80	70	150	220	220	440	300	310	610
68	深津小学校	1,160	1,505	2,665	20	10	30	40	30	70	120	120	240	160	170	330
69	市民交流センター	1,149	1,300	2,449	10	10	20	50	40	90	110	130	240	160	180	340
70	西宮北口南自治会館	1,413	1,799	3,212	10	0	10	60	50	110	160	160	320	230	250	480

票 者 数						確 定 ( 20 時)						投票区			
17 時 現 在			18 時 現 在			19 時 現 在			投 票 者 数				投 票 率 (%)		
男	女	計	男	女	計	男	女	計	男	女	計		男	女	計
500	520	1,020	540	580	1,120	600	650	1,250	875	1,013	1,888	35.58	36.96	36.31	36
280	290	570	310	330	640	330	360	690	532	566	1,098	31.95	33.63	32.80	37
170	210	380	180	230	410	200	250	450	289	385	674	35.46	38.97	37.38	38
530	530	1,060	580	600	1,180	650	680	1,330	962	1,123	2,085	40.95	42.27	41.65	39
220	240	460	250	280	530	280	320	600	409	510	919	38.69	40.80	39.84	40
150	160	310	170	180	350	190	190	380	419	605	1,024	38.33	41.75	40.28	41
370	410	780	400	460	860	430	500	930	694	886	1,580	39.50	39.84	39.69	42
450	470	920	500	510	1,010	530	550	1,080	814	926	1,740	32.14	33.78	32.99	43
380	360	740	410	400	810	440	450	890	637	713	1,350	36.57	39.13	37.88	44
260	270	530	290	300	590	320	340	660	444	493	937	30.16	31.93	31.07	45
290	380	670	330	420	750	350	460	810	555	699	1,254	39.42	40.52	40.03	46
400	400	800	440	440	880	490	500	990	763	878	1,641	37.15	40.74	38.99	47
480	530	1,010	530	600	1,130	590	670	1,260	863	1,085	1,948	35.84	39.38	37.73	48
310	250	560	350	320	670	390	360	750	690	803	1,493	38.08	39.44	38.80	49
290	230	520	330	270	600	360	320	680	679	840	1,519	36.94	39.49	38.31	50
180	190	370	200	210	410	230	240	470	465	591	1,056	34.39	36.85	35.72	51
390	460	850	440	510	950	480	580	1,060	649	817	1,466	42.28	44.43	43.45	52
500	540	1,040	540	600	1,140	610	680	1,290	875	1,038	1,913	39.52	42.04	40.85	53
220	240	460	250	270	520	270	320	590	372	460	832	37.09	41.22	39.26	54
220	230	450	250	250	500	270	280	550	380	441	821	35.92	37.50	36.75	55
490	500	990	540	560	1,100	600	650	1,250	912	1,066	1,978	39.84	40.05	39.95	56
400	410	810	440	480	920	490	550	1,040	782	963	1,745	37.92	39.89	38.99	57
390	400	790	430	450	880	480	500	980	789	931	1,720	41.64	41.45	41.54	58
380	400	780	410	440	850	460	500	960	798	946	1,744	39.45	40.67	40.10	59
250	270	520	280	310	590	300	350	650	397	493	890	37.07	36.49	36.75	60
450	530	980	500	600	1,100	560	670	1,230	838	1,040	1,878	37.73	38.32	38.05	61
620	700	1,320	690	770	1,460	780	880	1,660	1,124	1,329	2,453	38.09	37.82	37.94	62
400	420	820	450	480	930	510	550	1,060	699	799	1,498	40.40	40.93	40.68	63
660	680	1,340	710	770	1,480	780	880	1,660	1,012	1,260	2,272	38.12	38.99	38.59	64
530	550	1,080	600	640	1,240	690	730	1,420	964	1,135	2,099	38.98	40.41	39.74	65
520	600	1,120	600	690	1,290	670	760	1,430	1,001	1,164	2,165	43.56	43.14	43.33	66
390	390	780	430	450	880	480	510	990	826	952	1,778	36.61	37.01	36.83	67
200	220	420	220	250	470	240	280	520	400	526	926	34.48	34.95	34.75	68
190	220	410	210	250	460	240	280	520	371	456	827	32.29	35.08	33.77	69
300	320	620	340	380	720	380	430	810	561	683	1,244	39.70	37.97	38.73	70

投票区	投票所名	当日有権者数			時間別投											
					9時現在			11時現在			13時現在			15時現在		
		男	女	計	男	女	計	男	女	計	男	女	計	男	女	計
71	平木小学校	2,539	2,903	5,442	20	10	30	110	80	190	220	190	410	280	270	550
72	広田小学校	2,506	2,798	5,304	30	10	40	140	90	230	270	220	490	350	320	670
73	能登運動場管理棟	2,508	2,937	5,445	20	10	30	150	100	250	310	260	570	420	370	790
74	高木市民館	2,218	2,748	4,966	20	10	30	100	80	180	210	190	400	290	270	560
75	高木北小学校	2,299	2,608	4,907	20	10	30	110	90	200	260	230	490	380	360	740
76	瓦木中学校	3,752	4,127	7,879	40	20	60	180	160	340	410	380	790	530	540	1,070
77	下大市会館	1,449	1,779	3,228	10	10	20	70	50	120	150	140	290	230	220	450
78	樋ノ口小学校	3,461	3,898	7,359	30	10	40	160	140	300	410	450	860	560	610	1,170
79	門戸幼稚園	1,537	1,928	3,465	10	10	20	90	80	170	180	180	360	280	270	550
80	甲東小学校	1,909	2,239	4,148	10	0	10	80	60	140	180	170	350	260	240	500
81	甲東支所	1,858	2,307	4,165	10	0	10	70	50	120	150	150	300	220	210	430
82	段上公民館	2,095	2,341	4,436	30	10	40	110	80	190	210	200	410	270	270	540
83	甲武体育館	1,721	1,998	3,719	20	10	30	90	70	160	180	190	370	250	280	530
84	段上小学校	2,281	2,486	4,767	30	10	40	110	90	200	240	240	480	340	340	680
85	甲陵中学校	3,145	3,721	6,866	20	10	30	130	100	230	290	250	540	380	360	740
86	上ヶ原小学校	1,937	2,092	4,029	20	10	30	110	90	200	210	190	400	280	280	560
87	上ヶ原南小学校	1,633	1,870	3,503	20	10	30	100	80	180	190	190	380	240	250	490
88	上ヶ原八番町市営住宅集会所	1,096	1,356	2,452	20	20	40	80	80	160	150	170	320	180	210	390
89	生瀬惣川集会所	514	602	1,116	10	0	10	40	30	70	70	70	140	100	100	200
90	宝生ヶ丘自治会集会所	442	503	945	10	10	20	40	30	70	60	60	120	80	80	160
91	生瀬小学校	1,491	1,639	3,130	20	10	30	90	70	160	190	170	360	240	240	480
92	生瀬高台集会所	374	432	806	10	10	20	30	30	60	60	70	130	70	80	150
93	青葉台集会所	384	453	837	10	10	20	20	20	40	40	50	90	50	60	110
94	木之元会館	600	651	1,251	0	0	0	20	10	30	60	40	100	90	70	160
95	安心プラザ(東山台西公園内)	2,660	2,974	5,634	20	20	40	100	90	190	220	200	420	290	290	580
96	阪急名塩南台中央会館	886	978	1,864	20	10	30	60	50	110	120	100	220	170	140	310
97	名塩会館	1,569	1,779	3,348	10	10	20	80	70	150	150	160	310	200	200	400
98	さくらプラザ	1,507	1,598	3,105	10	0	10	50	40	90	110	100	210	170	150	320
99	名来公会堂	726	676	1,402	10	0	10	40	30	70	60	80	140	90	100	190
100	北六甲台小学校	2,101	2,347	4,448	10	0	10	90	80	170	220	200	420	300	290	590
101	山口センター	2,572	2,721	5,293	20	10	30	90	70	160	190	170	360	260	230	490
102	すみれ台集会所式番館	663	744	1,407	10	0	10	50	30	80	90	80	170	120	100	220
103	中野公会堂	261	289	550	0	0	0	10	20	30	20	20	40	20	30	50
104	船坂里山学校	208	218	426	0	0	0	20	20	40	30	40	70	40	50	90
計		181,085	210,181	391,266	2,060	1,320	3,380	9,850	8,210	18,060	21,330	21,350	42,680	28,840	29,970	58,810

計	投票											
	9時現在			11時現在			13時現在			15時現在		
	男	女	計	男	女	計	男	女	計	男	女	計
計	1.14	0.63	0.86	5.44	3.91	4.62	11.78	10.16	10.91	15.93	14.26	15.03

票 者 数									確 定 ( 20 時 )						投 票 区
17 時 現 在			18 時 現 在			19 時 現 在			投 票 者 数			投 票 率 (%)			
男	女	計	男	女	計	男	女	計	男	女	計	男	女	計	
390	380	770	450	430	880	500	490	990	862	1,000	1,862	33.95	34.45	34.22	71
460	450	910	510	510	1,020	560	590	1,150	917	1,030	1,947	36.59	36.81	36.71	72
540	500	1,040	620	590	1,210	680	660	1,340	1,066	1,190	2,256	42.50	40.52	41.43	73
360	360	720	410	420	830	470	490	960	892	1,119	2,011	40.22	40.72	40.50	74
520	480	1,000	580	550	1,130	640	620	1,260	991	1,115	2,106	43.11	42.75	42.92	75
700	710	1,410	770	810	1,580	870	920	1,790	1,467	1,662	3,129	39.10	40.27	39.71	76
280	300	580	320	350	670	360	400	760	559	686	1,245	38.58	38.56	38.57	77
710	770	1,480	800	850	1,650	880	960	1,840	1,304	1,525	2,829	37.68	39.12	38.44	78
330	340	670	380	390	770	440	450	890	623	719	1,342	40.53	37.29	38.73	79
330	320	650	380	360	740	410	410	820	727	888	1,615	38.08	39.66	38.93	80
280	280	560	330	330	660	360	370	730	689	870	1,559	37.08	37.71	37.43	81
360	370	730	420	440	860	480	500	980	791	904	1,695	37.76	38.62	38.21	82
320	360	680	360	400	760	400	440	840	644	767	1,411	37.42	38.39	37.94	83
430	440	870	470	490	960	530	550	1,080	818	953	1,771	35.86	38.33	37.15	84
490	510	1,000	570	600	1,170	650	670	1,320	1,136	1,348	2,484	36.12	36.23	36.18	85
340	360	700	380	390	770	420	430	850	649	770	1,419	33.51	36.81	35.22	86
290	330	620	320	350	670	360	400	760	541	616	1,157	33.13	32.94	33.03	87
220	260	480	250	300	550	270	330	600	416	506	922	37.96	37.32	37.60	88
110	120	230	130	140	270	130	160	290	175	210	385	34.05	34.88	34.50	89
90	90	180	100	100	200	110	110	220	157	173	330	35.52	34.39	34.92	90
290	290	580	330	330	660	360	370	730	499	570	1,069	33.47	34.78	34.15	91
90	100	190	100	110	210	100	130	230	141	175	316	37.70	40.51	39.21	92
60	70	130	70	80	150	80	90	170	150	178	328	39.06	39.29	39.19	93
100	90	190	120	100	220	130	120	250	267	288	555	44.50	44.24	44.36	94
380	390	770	450	430	880	510	500	1,010	1,035	1,162	2,197	38.91	39.07	39.00	95
200	180	380	230	210	440	250	240	490	422	486	908	47.63	49.69	48.71	96
240	260	500	270	290	560	290	310	600	598	763	1,361	38.11	42.89	40.65	97
210	200	410	250	230	480	290	270	560	556	621	1,177	36.89	38.86	37.91	98
100	120	220	110	130	240	130	140	270	204	236	440	28.10	34.91	31.38	99
370	350	720	400	400	800	460	460	920	792	868	1,660	37.70	36.98	37.32	100
330	300	630	360	340	700	420	400	820	773	871	1,644	30.05	32.01	31.06	101
150	130	280	170	160	330	200	180	380	323	339	662	48.72	45.56	47.05	102
30	40	70	40	40	80	40	50	90	94	108	202	36.02	37.37	36.73	103
40	50	90	50	60	110	50	60	110	102	108	210	49.04	49.54	49.30	104
35,980	38,370	74,350	40,170	43,360	83,530	44,780	48,980	93,760	68,059	80,452	148,511	37.58	38.28	37.96	計

率 (%)														
17 時 現 在			18 時 現 在			19 時 現 在			確 定 ( 20 時 )					
男	女	計	男	女	計	男	女	計	男	女	計			
19.87	18.26	19.00	22.18	20.63	21.35	24.73	23.30	23.96	37.58	38.28	37.96			



(2) 年齢別有権者数・投票者数・投票率

年齢	有権者数(※)	投票者数	投票率(%)
18～19	2,327	604	25.96
20～24	5,533	987	17.84
25～29	4,258	923	21.68
30～34	4,612	1,325	28.73
35～39	5,572	1,800	32.3
40～44	6,954	2,382	34.25
45～49	8,835	3,218	36.42
50～54	9,716	3,714	38.23
55～59	7,745	3,313	42.78
60～64	5,942	2,763	46.50
65～69	4,884	2,511	51.41
70～74	5,773	3,162	54.77
75～79	4,767	2,565	53.81
80歳以上	7,547	2,963	39.26
合計	84,465	32,230	38.16

投票者数の年代別内訳

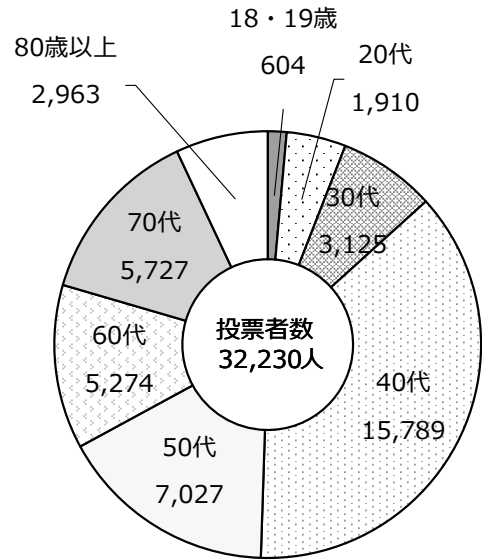

(※) 1、8、10、19、24、62、64、65、73、76、78、81、85、95投票区のみ抽出

年齢別投票率

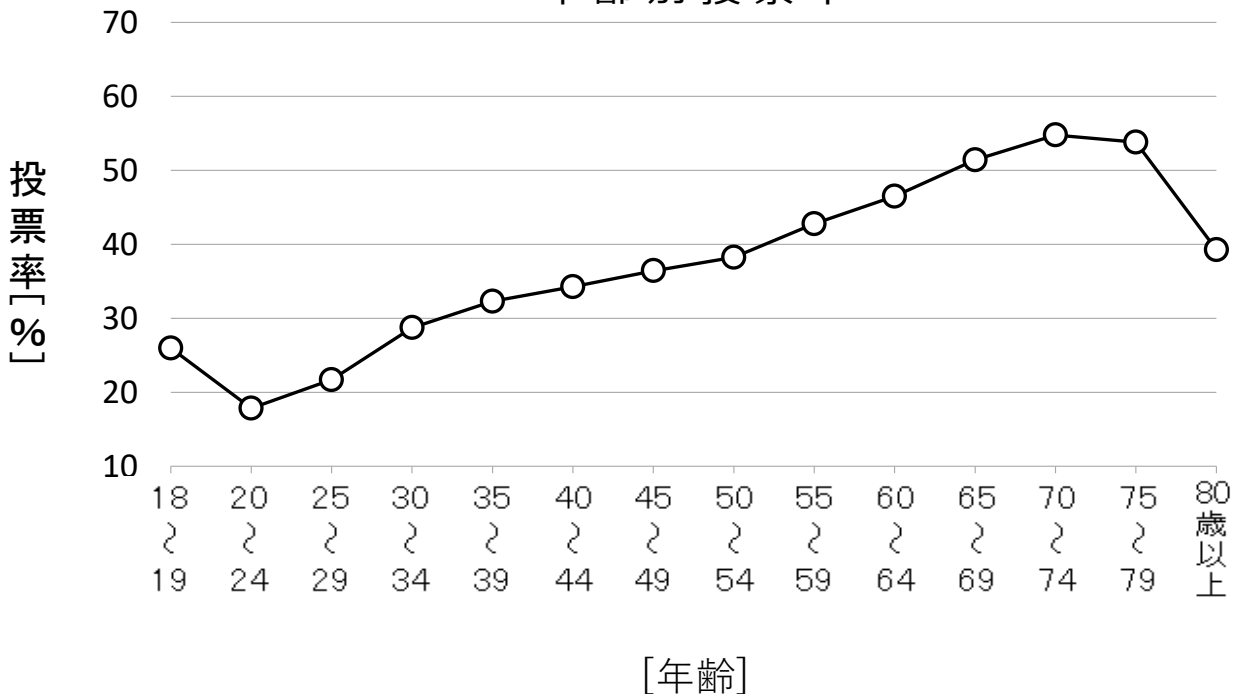

(6) 点字・代理・仮投票

投票区分別投票数				
区分	当日投票	期日前投票	不在者投票	計
点字投票	5	12	0	17
代理投票	103	122	71	296
仮投票	0	0	0	0

(7) 不在者・期日前投票

① 区分別不在者投票者数

区分		計
不在者投票者数 者管理 者別投票	西宮市選挙管理委員会 委員長(選管、各支所)	1
	業務地等の選管委員長	103
	指定病院等の長	800
	特定国外派遣組織の長	0
郵便等投票投票者数		101
特例郵便等投票投票者数		0
計		1,005

② 場所別日別期日前投票者数

		期日前投票者数						
場所別	日別	4/17	4/18	4/19	4/20	4/21	4/22	計
選管事務局	男	399	431	377	525	507	786	3,025
	女	466	483	468	705	689	938	3,749
	計	865	914	845	1,230	1,196	1,724	<b>6,774</b>
鳴尾支所	男	149	156	127	157	166	285	1,040
	女	160	133	136	167	171	294	1,061
	計	309	289	263	324	337	579	<b>2,101</b>
瓦木公民館	男	140	146	131	184	202	360	1,163
	女	143	190	179	244	236	409	1,401
	計	283	336	310	428	438	769	<b>2,564</b>
甲東支所	男	157	174	146	262	238	417	1,394
	女	211	264	225	425	446	659	2,230
	計	368	438	371	687	684	1,076	<b>3,624</b>
塩瀬支所	男	99	147	180	203	216	393	1,238
	女	146	212	217	301	338	515	1,729
	計	245	359	397	504	554	908	<b>2,967</b>
山口支所	男	73	91	126	135	173	288	886
	女	89	138	151	191	208	350	1,127
	計	162	229	277	326	381	638	<b>2,013</b>
大学交流センター	男	284	333	337	466	567	1,107	3,094
	女	389	538	581	861	944	1,493	4,806
	計	673	871	918	1,327	1,511	2,600	<b>7,900</b>
ららぽーと甲子園	男	354	411	386	508	632	1,299	3,590
	女	589	756	648	1,051	1,211	1,923	6,178
	計	943	1,167	1,034	1,559	1,843	3,222	<b>9,768</b>
日別計	男	1,655	1,889	1,810	2,440	2,701	4,935	
	女	2,193	2,714	2,605	3,945	4,243	6,581	
	計	<b>3,848</b>	<b>4,603</b>	<b>4,415</b>	<b>6,385</b>	<b>6,944</b>	<b>11,516</b>	
日別累計	男	1,655	3,544	5,354	7,794	10,495	15,430	
	女	2,193	4,907	7,512	11,457	15,700	22,281	
	計	<b>3,848</b>	<b>8,451</b>	<b>12,866</b>	<b>19,251</b>	<b>26,195</b>	<b>37,711</b>	

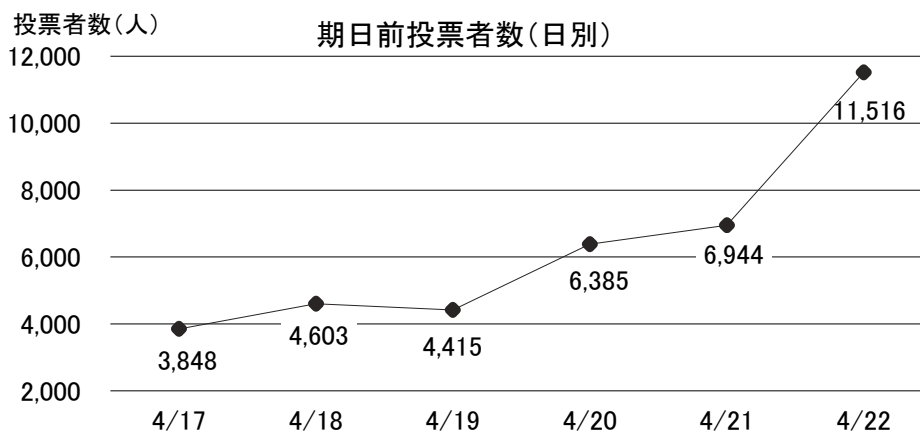

## 5 開票に関する調

(1) 候補者別得票数等

(定数 41)

当落の別	候補者氏名	党派	得票数
	浜口 ひとし	日本維新の会	4,367
	宮本 けいこ	立憲民主党	4,229
	多田 ひろし	日本維新の会	4,065.563
	おくの 尚美	立憲民主党	3,921
	ありめ こうへい	日本維新の会	3,891
	渡辺 けんじろう	日本維新の会	3,880.326
	今泉 ゆうた	日本維新の会	3,861
	森 けんと	日本維新の会	3,602
	しぶや 祐介	無所属	3,544
	坂本 龍佑	自由民主党	3,439
	山口 まゆみ	公明党	3,365.900
	田中 まさたけ	自由民主党	3,360.119
	江良 けんたろう	日本維新の会	3,321
	川村 よしと	無所属	3,231
	たかの しん	無所属	3,127
	中尾 たかお	無所属	3,095
	田中 あきよ	無所属	2,903.880
	村上 ひろし	無所属	2,838.393
当選	八木 米太郎	無所属	2,822
	佐野 ひろみ	れいわ新選組	2,811
	山田 ますと	公明党	2,782
	前島 のぶなが	日本維新の会	2,734
	三好 さつき	日本共産党	2,692
	かんの 雅一	無所属	2,665
	草加 ともきよ	無所属	2,635
	坂上 明	自由民主党	2,618
	一色 風子	無所属	2,524
	おおさこ 純司郎	無所属	2,518
	松本 たかゆき	無所属	2,446
	野口 あけみ	日本共産党	2,367
	花岡 ゆたか	無所属	2,232
	松田 しげる	公明党	2,210
	松山 かつのり	公明党	2,202
	大川原 なるひこ	公明党	2,201
	庄本 けんじ	日本共産党	2,189
	大原 さとし	公明党	2,151
	よつや 薫	無所属	2,150

## (1) 候補者別得票数等

(定数 41)

当落の別	候補者氏名	党派	得票数
当選	まき みゆき	参政党	2,138
	しげひさ 大学	公明党	2,125
	河崎 はじめ	立憲民主党	2,113
	前田 しゅうじ	日本維新の会	2,036
落選	やしろ 毅利	公明党	2,033
	佐藤 みち子	日本共産党	1,957
	しのはら まさひろ	自由民主党	1,934
	はまもと ゆきひろ	参政党	1,896
	うえだ あつし	自由民主党	1,810
	大利 こうじ	日本維新の会	1,771
	みずとり 正裕	無所属	1,756
	大石 のぶお	自由民主党	1,528
	やの 正史	自由民主党	1,503
	ひぐち 光冬	無所属	1,085
	広田 かずや	無所属	1,005
	大堀 こうたろう	無所属	985
	北口 みひろ	政治家女子48党	964
	河本 圭司	自由民主党	955
	渡辺 ともひろ	無所属	841.673
	速水 はじめ	NHK党	831
	小田 和代	幸福実現党	791
	いそやま 光男	無所属	700
	林 ゆきこ	無所属	457
	服部 めぐみ	市民生活を守る会	441
	ますもと 義文	無所属	389
	三井 茂	無所属	382
	山口 博史	無所属	311.141
	かじもと 雅彦	無所属	254
和田 真一	無所属	246	
A 有効投票数(得票総数)			146,228.995
A 有効投票数(得票総数)			146,228.995
B 按分の際切捨てた票			0.005
C 有効投票数(A+B)			146,229
D 無効投票数			2,280
E 投票総数(C+D)			148,509
F 持ち帰りその他			2
G 投票者総数(E+F)			148,511

## (2) 無効投票類別内訳

無効投票類別内訳	票数
所定の用紙を用いないもの	0
候補者でない者又は候補者となることができない者の氏名を記載したもの	192
二人以上の候補者の氏名を記載したもの	33
被選挙権のない候補者の氏名を記載したもの	0
候補者の氏名のほか、他事を記載したもの	14
候補者の氏名を自書しないもの	0
候補者の何人を記載したかを確認し難いもの	14
白紙投票	1,382
単に雑事を記載したもの	355
単に記号、符号を記載したもの	290
計	2,280

## (3) 開票進捗状況

開始時刻	午後 9時30分
終了時刻	翌午前 0時46分
所要時間	3時間16分

## (4) 開票管理者・立会人及び事務従事者数

開票管理者			開票立会人	開票事務従事者		
開票管理者	職務代理者	計		役付	一般	計
1	0	1	10	55	252	307

## 6 選挙公営に関する調

### (1) 選挙公報配布状況

配布部数	239,921部
全戸配布(宅配)日	4/18(火)～4/20(木)
配布委託先	(公社)西宮市シルバー人材センター
配備施設	市役所、支所、アクタ西宮ステーション、市民サービスセンター、 公民館等の各施設に備え置き、自由に見られるように配慮した。

### (2) 個人演説会開催状況

施設区分	施設数	個人演説会開催回数		
		公費負担	候補者負担	
	179	7	0	
法第161条 第1項第1号	学校・幼稚園	155	0	0
	公民館	24	7	0
法第161条 第1項第2号	市民会館等	6	4	0
	38	4	0	
法第161条 第1項第3号	地区市民館	22	3	0
	共同利用施設	8	1	0
	その他の施設	8	0	0
計	223	15	0	

### (3) ポスター掲示場設置状況

名簿登録者数	面積	投票区数	法定数	設置数
1千人未満	2km <sup>2</sup> 未満	4	20	16
	2km <sup>2</sup> ～4km <sup>2</sup> 未満	0	0	0
	4km <sup>2</sup> ～8km <sup>2</sup> 未満	0	0	0
	8km <sup>2</sup> 以上	2	16	10
1千人以上 5千人未満	4km <sup>2</sup> 未満	65	455	345
	4km <sup>2</sup> ～8km <sup>2</sup> 未満	1	8	6
	8km <sup>2</sup> 以上	1	9	8
5千人以上	4km <sup>2</sup> 未満	29	232	182
	4km <sup>2</sup> 以上	2	18	17
計		104	758	584

## 7 西宮市議会議員選挙執行状況

### (1) 投票区数及び投票率関係

執行年月日	投票区数	当日有権者数			投票者数			投票率(%)		
		男	女	計	男	女	計	男	女	計
S22. 4.30 (水)	21	28,930	30,352	59,282	20,349	20,832	41,181	70.34	68.63	69.47
S26. 4.23 (月)	39	45,147	48,610	93,757	36,975	40,722	77,697	81.90	83.77	82.87
(1区)	8	9,159	9,399	18,558	7,233	7,932	15,165	78.97	84.39	81.72
(2区)	31	35,988	39,211	75,199	29,742	32,790	62,532	82.64	83.62	83.16
S30. 4.30 (土)	41	57,153	61,148	118,301	39,306	44,924	84,230	68.77	73.47	71.20
S34. 4.30 (木)	47	70,286	73,934	144,220	49,642	55,934	105,576	70.63	75.65	73.20
S38. 4.30 (火)	63	89,270	90,574	179,844	58,630	66,154	124,784	65.68	73.04	69.38
S42. 4.28 (金)	69	106,685	109,193	215,878	54,615	65,428	120,043	51.19	59.92	55.61
S46. 4.25 (日)	71	120,415	123,631	244,046	66,882	76,007	142,889	55.54	61.48	58.55
S50. 4.27 (日)	74	125,314	132,071	257,385	71,650	83,300	154,950	57.18	63.07	60.20
S54. 4.22 (日)	75	127,851	137,930	265,781	66,150	78,753	144,903	51.74	57.10	54.52
◎ S55. 11.23 (日)	76	130,825	142,025	272,850	48,010	55,621	103,631	36.70	39.16	37.98
S58. 4.24 (日)	78	132,569	144,311	276,880	66,091	80,520	146,611	49.85	55.80	52.95
S62. 4.26 (日)	81	138,290	151,081	289,371	61,740	74,724	136,464	44.65	49.46	47.16
◎ S63. 10.30 (日)	82	142,225	154,726	296,951	38,169	44,089	82,258	26.84	28.49	27.70
H 3. 4.21 (日)	102	144,416	158,417	302,833	61,329	76,939	138,268	42.47	48.57	45.66
H 7. 6.11 (日)	114	144,201	158,795	302,996	67,515	83,486	151,001	46.82	52.57	49.84
H11. 4.25 (日)	118	153,143	169,792	322,935	65,724	80,543	146,267	42.92	47.44	45.29
H15. 4.27 (日)	118	163,450	183,554	347,004	64,633	78,900	143,533	39.54	42.98	41.36
◎ H16. 11.14 (日)	118	167,476	188,446	355,922	44,183	51,175	95,358	26.38	27.16	26.79
H19. 4.22 (日)	119	170,582	193,528	364,110	66,799	79,437	146,236	39.16	41.05	40.16
◎ H20. 11.16 (日)	120	173,788	197,673	371,461	57,107	65,079	122,186	32.86	32.92	32.89
◎ H22. 5.16 (日)	120	172,799	197,514	370,313	58,310	66,207	124,517	33.74	33.52	33.62
H23. 4.24 (日)	120	172,946	198,141	371,087	63,856	73,994	137,850	36.92	37.34	37.15
H27. 4.26 (日)	120	174,402	201,535	375,937	62,667	73,673	136,340	35.93	36.56	36.27
◎ H30. 4.15 (日)	119	180,126	207,997	388,123	67,064	78,440	145,504	37.23	37.71	37.49
H31. 4.21 (日)	119	180,474	208,470	388,944	64,696	75,092	139,788	35.85	36.02	35.94
◎ R04. 3.27 (日)	110	181,946	210,679	392,625	74,827	87,175	162,002	41.13	41.38	41.26
R05. 4.23 (日)	104	181,085	210,181	391,266	68,059	80,452	148,511	37.58	38.28	37.96

◎は補欠選挙を示す





令和5年  
4月23日  
執行

# 西宮市議会議員選挙公報

(定数41人)

発行者  
西宮市選挙  
管理委員会

## 西宮をもっともって住みたい街に!

経験・実績を活かし  
『未来に誇れる街づくり』を実現します

- ▶南海トラフ巨大地震を想定した更なる防災安全対策
  - 武庫川の治水対策
  - 鳴尾川・鳴尾浜防潮堤の再度災害防止対策
  - ▶小曽根線のバス路線など交通不便地区の解消
  - 兵庫医科大学方面に向かうバス路線の実現
  - ▶青少年の健全育成
  - ▶不登校対策
- 経歴  
 ■1955年 西宮市小松生まれ ■小松小～文中中～榎理学園高～追手門学院大  
 ■1987年より西宮市議会議員(9期目) ■第76代・第92代 西宮市議会議員
- 主な活動  
 ■小松地区会館副会長 ■スゴフツラフタ21実行副会長 ■西宮市交通安全協会副会長  
 ■西宮市交通安全協会副会長 ■小松地区交通安全協会副会長 ■西宮市交通安全協会副会長  
 ■西宮市交通安全協会副会長 ■小松地区交通安全協会副会長 ■西宮市交通安全協会副会長  
 ■西宮市交通安全協会副会長 ■小松地区交通安全協会副会長 ■西宮市交通安全協会副会長



草加ともきよ  
保守系無所属

## 誠実と実行力 頑張ります。西宮市のために

2児の父

- 子ども・子育て支援の充実  
子育て世代の負担軽減
  - シニア世代が健康で安心して暮らしていることができる街づくり  
福祉サービス拡充の実現
  - 西宮市の魅力をもっと発信し、  
地域経済を活性化
  - 行政の無駄をなくし質の高い  
行政サービス向上
  - 身を切る改革を実践  
自らの議員報酬の削減
- 近畿大学法学部卒 ■西宮市青少年指導員  
 ■スポーツクラブ21用海理事(用海少年野球部コーチ)  
 ■西宮市消防団用海分団団員 ■用海小学校PTA副会長



ありめけんいち  
日本維新の会公認

## “子ども”に誇れる街づくりを!

住みやすく、誇れる街であるために、  
これまでの経験を  
思い入れある西宮市のために  
貢献できればと思います。

起業者 経営者 宮っ子 二児の父

自然と都会の住みやすい街づくり  
 市内からより自然豊かな環境にありますが、緑あふれる自然豊かな環境を守っていくことが住みやすい街であり続けていくと考えます。

福祉の充実  
 長年、児童養護施設で生活してまいりました。子どもたちの自立支援や心のケアに関する経験が豊富です。子どもたちが自立できる環境を、職員と連携して作り出し、また保護者が気軽に相談できる環境を整えてまいります。

商店街(地域経済)の活性化  
 市民の会社の中核店舗の中に位置します。地域経済の中心である商店街に元気を取り戻すこと、商店街・地域経済に力をつけたサポートを目標としてまいります。

新たな文化の発掘  
 西宮の立地条件は1つの大きな魅力ですが、新しい風が吹いていかなければならないと感じております。楽しく誇れる街をイメージし、プランニングしていきたいです。誰もが住みたくなくなるような、他の地域から遊びに来るような自慢できる街にしたいです。子供が誇れる街にすることを目標とします。

西宮市の魅力を引き出し  
市民サービスの向上により  
体力をつける  
更なる魅力ある街へ

1973年生まれ  
49歳



渡辺ともひろ  
無所属自派推薦

## 心ある西宮市民の皆さん! 共に不正・不平等に立ち向かおう!

〈国旗を掲げて選挙に挑みます〉

西宮唯一の真保守活動家

「西宮に数多くある歴史的な文化財(神社・寺院等)」を大切に、郷土・文化・伝統を教育や行政に反映させます。

「子供や高齢者、社会的弱者の立場に立ち福祉の精神をもった政治を行います。」

「治安や災害の対応に従事する自衛隊、警察、消防の方々に感謝する街づくり。」

「小異を捨てて大団に就く行政が基本です。」

子供は社会の宝  
 高齢者には感謝  
 家庭に優しい市政!!

Twitter



かじもと 雅彦  
無所属・真保守派

## 命こそ宝 コロナ対策拡充を市に要望!

検査拡大が実現!  
署名3512筆で市議会に  
介護保険改悪反対を請願!

税金は子育て・福祉に 介護保険改悪反対 大増徴・増税を止める!

市民に寄りそう西宮市にしたい!

- 医療 18歳まで医療費完全無料!
- 介護 介護保険の負担軽減を! 福祉労働者の賃金・待遇改善を!
- 子育て 中学まで給食ずっと無料に! 児童手当を高校まで延長を!
- 教育 遠ざかなくていい奨学金の拡充! 大学までの学費無料に!
- 雇用 非正規職員の格差是正を!

平和と福祉のまち西宮をつくる会代表

無所属・市民派



広田かずや

## 西宮市議会 第93代議長

決断と実行。

政治は、決断と実行です。

衆議院議員  
高市 早苗



坂上明  
自民党

## 公明党 現場第一! 誠実第一! 確かな実行力!!

2011年に西宮市議会に選出された後、2012年、引き続き選出されたご厚情に深く感謝申し上げます。私は西宮市が誇る若くは高齢化の課題に対して、全力で取り組んでまいりました。これからも愛する西宮市のために、市民にやさしい西宮市を創りたい。市民にやさしい西宮市を創りたい。市民にやさしい西宮市を創りたい。市民にやさしい西宮市を創りたい。

私たちが松山かつりさんを応援します!

松山かつりさん  
 ■高齢者のゴミ出し支援強化  
 ■高齢者の熱中症対策としてエアコンの設置費用の助成  
 ■帯状疱疹ワクチン接種の公費助成  
 ■所有不調の私道におけるガイドラインの見直し  
 ■阪武武庫川駅の新設

公明党公認



松山かつり

## 地域によりそいます!

地域によりそいます!

- 1 優れた地域への一歩 住みやすいまち 西宮
- 2 将来への原動力 教育子育て
- 3 未来へ引き継いでいきたい 文教住宅 都市西宮の発展
- 4 力強いまちづくりを 地域力向上
- 5 まちの魅力アップへ 緑化制度改革

1972年11月27日生まれ A型 ■兵庫県西宮市育ち  
 ■東京大学法学部卒 ■西宮市立瓦町小学校、白旗中学校、高等学校、志願大学法学部 出身 ■神戸商科大学  
 ■神戸大学大学院「法学」修士課程を修了。『西宮市』と関わり、何もないことを恐れる(本誌第一版)『西宮市』を  
 愛するのではない、私が愛しているものである(本誌  
 第二版)『西宮市』を愛する(本誌第三版)

日本維新の会 公認



留しゅじ

この選挙公報は、候補者から提出された原稿を写真によってそのまま印刷したものです。また、掲載順序はくじで決めたものです。



令和5年  
4月23日  
執行

# 西宮市議会議員選挙公報

(定数41人)

発行者  
西宮市選挙  
管理委員会



林 ゆきこ

無所属  
新人  
四人の子どもの母が

## より良い西宮へ

- ① 子育て、学びの支援
  - ② 動物愛護支援
  - ③ 高齢者、障がい者の暮らしやすさ支援
- に取り組みます



河崎 はじめ  
立憲民主党公認

## 市民福祉 抱える3つの「待機問題」

これらの問題解決に、特に取り組んでいます。

- 1. 保育所 ●待機/就学前児童52名 (R4.4.1)
- 2. 留守家庭児童育成センター●待機/小学1年～3年生 126名 (R4.5.1)
- 3. 特別養護老人ホーム●待機/要介護3～5の高齢者 650名 (R4.4.30)

### 西宮市を日本一、安全・安心なまちに!



子育て施設や高齢者施設に大きな待機を抱えている現状は、多くの人の人生にとって大きな問題です。多様な生き方がある中、結婚はしないとか、こどもは産まないかの選択は自由です。しかし、自分は年を取らないという選択は絶対ではありません。誰もが、望まなくとも高齢者になります。その時、果たして自分の面倒は誰が看ってくれるのでしょうか。誰かものは何もありません。誰もが安心して年を取れる、そういう施設に一番大きな待機があることが、今一番の問題です。今後は中央病院の跡地等を有効利用して、待機解消に取り組んでいきます。

河崎 はじめ  
プロフィール  
立憲民主党  
社民党 推薦



かの雅一  
無所属

## いつでも電話を!

- 1 災害対策に全力を尽くします
- 2 徹底した行政経営改革を進めます
- 3 良好な子育て・教育環境を整えます
- 4 健康長寿の政策を拡充します
- 5 高齢者福祉・障害者福祉の充実に努めます
- 6 甲子園浜を守ります



詳細はこちら

## 看護ひとすじ、なにより命

- 子ども医療費を高校卒業まで完全無料化
- 学校給食費無償化
- 補聴器購入費助成制度創設
- 国保料・介護保険料の減免拡充
- ジェンダー平等社会へ

三好さつき  
日本共産党



佐藤みち子  
日本共産党

## 子どもの笑顔輝く西宮

- 子ども医療費助成制度完全無料化
- 学校給食費無償化
- 補聴器購入費助成制度創設
- 国保料・介護保険料の減免拡充
- ジェンダー平等社会に

今泉 ゆうた 36歳  
日本維新の会公認

## 現場の声を、市政へ。

- 1 さらなる行政改革の断行
- 2 西宮の経済成長戦略
- 3 教育・子育て施策のさらなる充実
- 4 医療・福祉体制の充実
- 5 環境安全とゴミ問題、次世代に向けたエネルギー政策
- 6 道路・交通・公園等のインフラ整備の充実
- 7 防災・危機管理体制の強化と、治安の向上
- 8 地方分権による地方の自立と、広域連携の強化による発展



松田しげる  
公明党公認

## 「聴く・語る・動く」安心の西宮を創る!

- 一人を大切に! 寄り添い、支え合える【共生社会】を目指します!
- 安心して子育てできる街
- 高齢者がお出かけしやすい街
- つながりのある美しい街

多田ひろし 39歳  
日本維新の会公認

## 「聴く・語る・動く」安心の西宮を創る!

- 1 さらなる行政改革の断行
- 2 西宮の経済成長戦略
- 3 教育・子育て施策のさらなる充実
- 4 医療・福祉体制の充実
- 5 環境安全とゴミ問題、次世代に向けたエネルギー政策
- 6 道路・交通・公園等のインフラ整備の充実
- 7 防災・危機管理体制の強化と、治安の向上
- 8 地方分権による地方の自立と、広域連携の強化による発展

この選挙公報は、候補者から提出された原稿を写真にとってそのまま印刷したものです。また、掲載順序はくじで決めたものです。

令和5年  
4月23日  
執行

西宮市議会議員選挙公報

(定数41人)

発行者  
西宮市選挙  
管理委員会

政策力×実行力 現職最年少 30歳

「これからの政治家」は言葉だけでなく、政策立案者であるべきです。実際に限られていく実行力と行動力に期待したい。



自民党公認  
坂本龍佑  
29歳・無所属

- 1「子育て」 多子家庭の保育料の軽減、医療費無償化を目指し、子育て支援を拡充！
- 2「まちづくり」 市有地の効率的な利用と規制緩和で魅力ある西宮の実現！
- 3「行政改革」 行政手続きの利便性向上と市役所の効率化による行政改革！
- 4「産業・観光」 住む人だけでなく、働く人・訪れる人にとっても魅力的な街の実現！
- 5「高齢者福祉」 高齢者の社会参画を後押しする制度の実現！

所属会派：更新会(自民系) 所属委員会：建設常任委員副委員長、議会運営委員会、広報委員会、市民生活常任委員会、西宮市議会議員選挙区(選挙区) 所属政党：自民党、公明党

子どもの未来を育む

子どもたちの今に方向性があることができるよう子育て地域づくりの施策を実施させていただきます。



無所属  
一色風子  
46歳

つながるまち西宮  
子どもたちの今を大切に  
すべての人にやさしいまちを目指します

色風子の描く⑧つのつながる西宮

①子ども・子育て	②環境	③食と農	④まちづくり	⑤教育	⑥高齢者	⑦危機管理	⑧行政経営
子ども、若者、子育てで支える西宮の未来	未来につなげる西宮の環境保全	暮らしに誇り、食と農のつながり	市民と行政が共に歩むまちづくり	子どもを中心にすべての市民が活躍できるまちづくり	市民と行政が共に歩むまちづくり	子どもを中心にすべての市民が活躍できるまちづくり	子どもを中心にすべての市民が活躍できるまちづくり

市議会の新陳代謝を。

41人もいる市議会議員。現職で20代は一人もいない。最も割合が多いのは60代の議員。そんなバランスの市議会に私達の今後の生活を託せますか？



松本たかゆき  
29歳・無所属  
一児の父

20年、30年先を本気で考え行動できる政治家が西宮には必要です。

財政改革  
「多角的に財源の掘出し！」  
西宮市政の体質を変える  
「課題解決のステップが明確な市政に！」  
子育て支援を拡充する  
「経済的負担と精神的負担 両面の軽減を！」

日本維新の会

西宮市の人口減少を抑制して財政安定化を！



浜口ひとし  
日本維新の会公認

子育て・教育環境の魅力的な取り組みによって選ばれる街へ！

出産や子育てに教育にかかる費用を所得制限なく支援する取り組みの実現	高齢教育学校の推進による学校教育環境の改善と向上・地域力の強化	食育・スポーツ・文化芸術・技能等、軸以外で子供たちに必要な学びの拡充	子供たちの居場所の確保と子育て支援体制の強化
-----------------------------------	---------------------------------	------------------------------------	------------------------

今必要なことは確かな教育！そして経済・福祉の向上へ

全力で取り組みます！

◆だれもが自分らしくのびのび学べる環境づくり  
◆高校入試における内申書を公平なものへ改善  
◆大学までの教育費の大幅な補助の拡充

人と人が信頼し合い安心して自由に思いを馳せる学校があり、子どもたちが個性を活かして、まっすぐに成長できる環境を整えるのが、私たち大人の役割です。これを西宮で実現する。いそやま男は教育現場の環境整備に全力で取り組みます。教育の充実で子育て世代を呼び込み、人口を増やすことにより西宮市の財政を豊かにし、まちの活性化・福祉の充実などに繋がります。



いそやま光男  
無所属

誰も一人にさせない！誰もが居場所のある西宮へ

子どもたちがのびのびと育つ西宮へ

- 学校の施設・設備の充実と人員の確保
- 子育て支援体制の拡充
- 誰もが安心して暮らす西宮へ

誰もが安心して暮らす西宮へ

- 物価高に対応した生活を支える体制の構築
- 働きがいのある職場環境づくり、就労支援
- 子育てしやすい西宮へ



おくの尚美  
立憲民主党公認

「大きく学んで！」皆さまの声を届けます。公明党

「大きく学んで！」明るい西宮のために！



公明党公認  
しげおき大学

しげおき大学は実現します！

①安心・安全なまちづくり	②医療・福祉施設の充実	③安心して子育てできる環境を整備	④若い世代・女性が輝く社会へ全力で支援	⑤全ての人の暮らしを守る	⑥行政の効率的な運営
--------------	-------------	------------------	---------------------	--------------	------------

公明党 市民の心にスピード！誠実！

やしろ毅利は目指します！

- 子育てしやすいまちづくり
- 若者が活躍するまちづくり
- 高齢者・障がい者にやさしいまちづくり
- 安全・安心なまちづくり

私たちもやしろ毅利さんを応援します！

役員 遠夫	向井 敏二
議員 幸子	宮島 謙吾
議員 上栗	布谷 嘉浩
議員 鉄夫	山口那津男



やしろ毅利  
公明党公認

この選挙公報は、候補者から提出された原稿を写真にとってそのまま印刷したものです。また、掲載順序はくじで決めたものです。

令和5年  
4月23日  
執行

# 西宮市議会議員選挙公報

(定数41人)

発行者  
西宮市選挙  
管理委員会

## 日本維新の会

### 保育士の経験を活かして

子育て・子ども支援、教育

- 保育士の業務改善や1人の保育士が担当する子どもの人数を見直すことで保育の質向上
- 育成センターの特職定数対策と6年生までの高学年受入
- ヤングケアラーへの支援体制構築
- 教育関係の連携しや独自の人材配置により教育が定常な状態に対応できる体制整備

### 18歳までの医療費助成更なる拡大

育育期前なしの無償化が市長の選挙公約でしたが、自己負担割合など達成されていません。拡大に向け具体的な財源確保体制を構築します。

### 高齢者福祉・介護

- 障害者福祉と介護予防の取組み推進
- 特別養護老人ホームの待機対策など高齢者の多様な住み方支援

### 北部地域をもっと住みやすく

- 飲食業の集積による飲食店規制緩和や店舗市との連携推進強化
- 地域特性を生かした子育て環境の充実

### 市民サービス拡充のための市役所改革

- 市役所の仕組みや事業を見直して財源確保
- 高齢者福祉や子育て支援の更なる拡充
- 議員報酬・議員定数削減
- 実現するまでは報酬の一部を被災地等に寄付することで自主的に報酬削減

### 渡辺けんじろうプロフィール

2015-2019年 西宮市議会議員、財政委員、教育、子育て支援、福祉など各分野に携わって活動。令和5年4月現在、西宮市議会議員(第9区)自由民主党(フタコ) 選挙区西宮市立中央小学校(フタコ) 議員補佐

公認候補はここにチェック



## 渡辺けんじろう

## すべては西宮の輝かしい未来のために!

### 子どもにツケをまわさない!

私もお預けしています  
西宮市長 石井 登志郎  
77-85-875  
西宮市議会議員 岩下 彰

### 花岡 ゆたか

責任世代 無所属

### 未来へつなく西宮プロジェクト

子ども達に安全安心な環境を築くのは大人の責任です。自らの意思で行動を促すことが困難な子ども達を守りたい! 望ましい行動環境を生じさせることなしに環境を整備を、未来へつなく「11トン」のひもとつとして、西宮市交通環境防止条例の制定を目指します。

### 花岡 ゆたかプロフィール

西宮市議会議員(4期目) 建設部、都市計画課 昭和47年(1972年)生 兵庫県立 姫路北幼稚園 卒業、西宮市立 西宮北小学校、学芸中学校、西宮東高校 卒業 国立 九州芸術工科大学 芸術工学部 演劇科(演劇)卒業(九州大学) 京都府立 西宮女子大学 文学部 国文学科 卒業(西宮女子大学) 京都府立 西宮女子大学 文学部 国文学科 卒業(西宮女子大学) 京都府立 西宮女子大学 文学部 国文学科 卒業(西宮女子大学) 京都府立 西宮女子大学 文学部 国文学科 卒業(西宮女子大学)



## 花岡 ゆたか

## 一人に寄り添い、小さな声を受け止めます!

### 山口まゆみは、めざします。SDGs実現へ

### 誰もが安心して暮らせるまちづくり

- 男女の格差がないジェンダーレス社会の推進
- 障がい児・障がい者、LGBTなどが平等に暮らせるまちづくり推進

### 子どもたちの笑顔あふれるまちづくり

- 妊婦から育児まで切れ目のない支援の拡充を推進
- 誰もが平等に教育を受けられることができるインクルーシブ教育の充実を推進

### 誰もが安心して暮らせるために!

- 若者が希望あふれるまちづくり
- 若者雇用を推進
- 環境にやさしいまちづくり
- ゼロカーボン社会の構築を推進
- ごみ減量化を推進
- 行政改革によるまちづくり
- ムダゼロによる財産確保を推進

### 推薦人

(前)六軒自治会長 山本 勝  
公明党代表 参議院議員 山口部津男  
副代表 参議院議員 岡本 三成  
文部科学大臣政務官 参議院議員 伊藤 孝江  
参議院議員 高橋 光男

### プロフィール

1962年 4月 大阪府生まれ  
1980年 3月 総合女子中学校(西宮市立中央小学校)卒業  
1983年 3月 総合女子高等学校(西宮市立中央高等学校)卒業  
1985年 3月 総合女子大学(西宮市立中央高等学校)卒業  
1987年 4月 株式会社エーピーエーに入社  
1992年 11月 結婚、結婚、結婚  
2005年 10月 西宮市議会議員(第9区)自由民主党(フタコ) 議員補佐

投票はフルネームで記入してください



## 山口まゆみ

## 地元西宮を支えて下さった皆様のため。

### 次は森けんとなが支えていく!

### ママ・パパが安心して暮らせるために!

- 公園改革、児童遊園センターの増設一時預かり事業の開始
- 子ども連れの方が遊びに行きやすい環境施設の開設
- ベビーシッター利用時の補助制度拡充

### 高齢者の方々が安心して暮らせるために!

- 地域における見守りネットワークの推進
- 介護支援ボランティア制度の拡充

### 未来の西宮を支える人材を確保するために!

- 新婚世帯向け家賃補助制度
- 西宮市内における住み替えをする際の助成制度の拡充
- 中古住宅の購入における補助制度拡充

### だから維新は森けんとな!!

今こそ若さや行動力、西宮に愛される若きリーダー

### 森けんとな

日本維新の会公認

### プロフィール

1991年7月13日生まれ、1児の父親、民間企業を経て、西宮市内で起業。現在、不動産およびリフォーム会社を経営。西宮青年会議所に所属し、まちづくり委員会運営幹事、兵庫ブロック協議会LOM支援委員会委員、にしのみや若きリーダー実行委員会を兼務、兵庫維新政治塾塾生。また、三木けい進議員西宮支部青年部長として実績。筑波大学、兵庫経済大学など、三木けい進議員のものと政治を学ぶ。



## 森けんとな

## 安心・安全 子育て一番・西宮へ!

### 子育て支援、少子化対策 モデル都市に

### 大堀こうたろう・3つの政策目標

- 安全・安心なまちへ
- 子育て一番のまちへ
- 地域の声に応えるまちへ

### 期待して

- 甲子園審判委員会 外務副大臣、衆議院議員 山田賢司
- 自民党兵庫選挙区委員長、参議院議員 末松信介
- 経済産業大臣、衆議院議員 西村康稔

### 経歴

昭和62年10月25日生まれ 35歳  
-西宮市立北小学校、西宮市立立文中学校  
-私立立川第二高校、大阪学院大学経営学部卒業(自民党(株)代表取締役)



## 大堀こうたろう

## れいわの積極財政で西宮をもっと豊かに

### 誰一人取り残されない! あたかいまち

22歳まで医療費無償化(待機児童ゼロ)/高齢者介護サービスの拡充(リハビリ)歩道増設/女性の孤立防止支援

### 人が活きる! フェアなまち

市が規定する仕事の最低賃金1500円に1/市の非正規職員を正規職員に/議員の男女同数化/公共サービスの民間委託効果検証/朝日前投票所増設

### 安全に暮らす! 地産地消のまち

学校給食に西宮の食材を積極使用/産産者の確保・育成支援/農業従事者の販路確保支援/ソーラーパネル設置支援

### 自分から入りに行きます!

皆さんの声を丁寧に聞き、議会に届けます

### 利害関係で動きません!

赤い、黒い、黄色い、緑色の「利益」を「健康」です。

### 議員になってもいばりません!

議員になってからもいばりません!



## 佐野ひろみ

## 安心と安全、活力あふれる西宮へ現場発!

### 誠実に取り組んだ3期12年の市民相談 5,000件!

### 大原さとしは、これからは実現に向けて行動します!

- 安心と安全、活力にあふれる街づくり
- 子育て支援の充実
- 人としての尊厳を尊重した介護の環境づくり
- 若者と女性の活躍による地域の活性化
- 助け合いの意づく街づくり
- 議会改革の推進

### プロフィール

1956年6月生まれ、池田大学法学部卒業、池田大学理事、池田大学建設部、2011年 西宮市議会議員に就任(現在3期目)市議会議員子ども担任委員、西宮市監査委員などを歴任。



## 大原さとし

## 私たちが暮らす、西宮の未来のために!

### 全力で、取り組みます!

- 市役所・市政改革の推進
- 医療・福祉・介護施策の質の向上
- 子育て支援施策の充実と向上
- 教育環境の向上
- 防災・防犯体制の整備
- 地域コミュニティの強化
- 議会改革の推進

### しづや祐介

保守系・無所属

### プロフィール

昭和48年西宮市生まれ、浜島小、浜島中、明星高、京都大学卒。元阪急電鉄株式会社社員、妻、長男、二男、三男の五人家族。平成16年から5期連続当選。第91代・西宮市議会議員。詳しい政策・活動実績・日々の活動等を、ブログとホームページでご覧いただけます。



## しづや祐介

この選挙公報は、候補者から提出された原稿を写真にとってそのまま印刷したものです。また、掲載順序はくじで決めたものです。

令和5年  
4月23日  
執 行

# 西宮市議会議員選挙公報

(定数41人)

発行者  
西宮市選挙  
管理委員会

おとし  
**大利こうじ**  
日本維新の会

### 西宮の未来を創る！実行力！

大利こうじが実行したい政策 - 若やが暮らし、豊かな自然、伝統文化を未来につなぐ -

- 未来のための財政健全化  
- 一般会計の改革、削減のできることは削減に -
- 暮らしの安全を守る  
- インフラ整備に長年つとめた実績を活かす -
- 高齢者の健康増進で長生きできるまち  
- 高齢者の健康寿命をのばす予防ケア -
- 子育て・教育がしやすいまちへ未来への投資  
- 保育・幼保連携の拡充  
- 子どもの健康増進の推進  
- 子育て世代の就業支援  
- 人材育成の推進、生涯学習の充実
- 市民のためのスマートな市政  
- ICTの活用で業務の効率化を目指す -
- 地域住民の皆さまにも積極的に取り組みます！  
- 市民と行政の協働によるまちづくり  
- 市民の声を積極的に聞き取り、施策の立案に活かす

人人口減少・少子高齢化への行政改革が必要

人口減少・少子高齢化は、「社会保険料の増大・税負担の増大・少子・高齢者による行政サービス需要の増加」を招き、2030年には、2.7人に1人が65歳以上、2045年には、4人に1人が65歳以上をまえる超高齢化社会が実現すると予測されています。

無所属・市民派  
**よつや薫**  
かおる

### 一人ひとりが大切にされる市政に。信頼される議会へ。憲法を守る。

#### リベラルな立場で市民の声を届けます

● 憲法を大切に。市民の声を届けます。野党として、市政の改善を求めます。

● 子育て・教育がしやすいまちへ未来への投資。保育・幼保連携の拡充、子どもの健康増進の推進、子育て世代の就業支援、人材育成の推進、生涯学習の充実。

● 高齢者の健康増進で長生きできるまち。高齢者の健康寿命をのばす予防ケア。

● 市民のためのスマートな市政。ICTの活用で業務の効率化を目指す。

● 地域住民の皆さまにも積極的に取り組みます！

● 市民と行政の協働によるまちづくり。市民の声を積極的に聞き取り、施策の立案に活かす。

わだ  
**和田真一**

### やさしさと思いやり、多様性を尊重したまち「西宮」

自民党推薦 西宮市議会議員候補  
自民党市政対策委員

- ◆生活不安の無い、くらしを守る政策を推進！
- ◆個性を認め合う多様性尊重の教育
- ◆困った時に手を差し伸べてくれる温かい市政

(推薦人) 衆議院議員 やまだ賢司  
衆議院議員 稲田ともみ  
大阪文経塾 塾長 荒木 幹男

社会福祉と行動力のある  
**47**

おおい  
**おおさく**  
純司郎

### 西宮を走る福男

アスリートとして鍛えた体力と気力、  
なほり強さで西宮市内を走り回り、  
皆様の声をおうかがって参ります。

2期目へ！  
子育て / 介護  
ダブルケア世代2児の父。

元 甲子園球児  
えべっさんの福男

保護系無所属

田中まさたけ  
47歳自由民主党公認

### 子供たちに誇れる西宮をつくるために。

#### 市民と対話し、政策を考え、提案し、実現に向けて行動します。

##### 重点政策

- 子育て・教育環境の向上・スポーツ推進  
幼児教育の推進、子供の居場所づくり、学校体育施設のフル活用など
- 高齢者に優しいまち、安心・安全のまちづくり  
介護予防・健康増進事業の拡充、公共交通の充実、交通安全、防災対策の強化など
- 経済対策重視の財政構造改革  
市内法人の育成、人手不足対策、民間委託の推進、公共施設の適正管理など
- 議会改革・市議会の機能向上  
議員定数の削減と防犯まちづくり等の条例立案に挑戦

https://masatake.jp/

～田中まさたけ(正副)プロフィール・5年20年の活動の軌跡～

昭和50年7月生まれ / 大阪府立西宮南高等学校 / 神戸大学工学部卒 / 市議会議員事務勤務 / 子供たちに豊かな社会を継承するための政治改革を志し、27歳で初当選 / 元第33代西宮市議会議長(平成29年6月～30年6月 / 兵庫県市議会議長会長兼務)

○子育て世代(長女(2000年生まれ)、長男(大学1年生)、次男(中学3年生)の父  
○西宮市ライオンズクラブ(小学生駅伝大会等担当) / 西宮市消防団 団長  
○西宮市硬式少年野球連盟 会長 / ひょうご西宮フィギュアスケートクラブ 会長  
○兵庫県スケート連盟 会長 / 西宮市体育協会 理事 / 西宮市商店市場連盟 顧問  
○兵庫県常任委員 阪神支部 顧問 / 阪神競馬環境対策協議会 相談役  
○西宮管区事業協同組合 顧問 / NPO法人チーム朝顔祭・香積池水風流づくり 会員 等

大石のぶお

### 西宮を防る。

防災士の認定と能力向上  
防災士は、災害発生時に命と財産を守るために、防災活動に従事する者です。

● 防災士の認定試験に合格し、認定を受ける  
● 認定後、防災士の資格を有効にするために、防災士としての活動を行う  
● 防災士の活動を通じて、地域の防災力を向上させる

● 防災士の認定試験に合格し、認定を受ける  
● 認定後、防災士の資格を有効にするために、防災士としての活動を行う  
● 防災士の活動を通じて、地域の防災力を向上させる

● 防災士の認定試験に合格し、認定を受ける  
● 認定後、防災士の資格を有効にするために、防災士としての活動を行う  
● 防災士の活動を通じて、地域の防災力を向上させる

よねたろう  
**八木米太郎**

### すべてが まちのために

生まれ育ったわがまち 西宮。わがまちへの思いは誰にも負けません。皆様の声に感謝し、引き続き「まち育て」に励みます。振り返れば4年 間もできずに過ぎました。でも、やはり、必要なのは、地域力、人と人の強い絆、和と輪があつてこそ、まちは成り立ち 育ちます。

安心・安全、ともに生きる持続可能なまち

生きとし生けるもの、全てのために、誰もが知恵と力を出し合って、地域ぐるみでがんばる。そして、地域間士の助け合いがなければ、そんなまちは実現しません。八木は地域で知り、議会で学んだパワーをもとに進みます。コロナ禍を乗り越えて、山積する課題解決に向け、一歩、一歩と歩んでいくことはあります。

八木はやりまします

「みんなが」地域で「当たり前に」生きるコミュニティ・システムづくり  
「自分」は自分で守る。システム強化、地域連携協力体制の確立  
地域課題の格差解消と「総合型」制度の構築  
地域力を育ち、「みんなが」一緒に頑張って「地域」の発展  
「増強」補助金を積極的に見直し、地域自治への総合的助成による地域主権の確立  
北部交通アクセス「名道選定」早期整備促進運動の強化  
地域の足「コミバス」本格運行へ全力投球  
議会の定数削減と市民投票率向上策、投書活用事業、議論する「議会システム」

まちを育てるのは あなたの一票です

はまもと  
**はまもと**

### 今日より明日が良くなる未来のために

#### 西宮を笑顔あふれる 元気ある街「健康先進都市」に!

重点政策

- 1 市民が安心して暮らせる街づくり  
○子供の成人病予防・アレルギー対策(一歩中力を高め学習能力や運動能力を伸ばす)  
○高齢者の認知症予防(認知症予防講座)健康寿命を伸ばすことが可能!
- 2 安全にくらせる街づくり  
○総合防災士として活躍の「食料安全保障」に参入!  
○安全が合点な「防災」対策(大規模災害に備える未来に)  
○自然環境を守ることで防災・減災に!
- 3 元気ある街づくり  
○地域の産業ブランドを育てる(第一産業を守る)  
○農業を産めることで食品の力を活かすことができる!  
○観光と子育てを両立させる「子育て観光」を推進!  
○社会保険料を減らすことで長らく支払う税金が軽減。  
○社会保険料(所得)をお金を増やすことができ、地域経済が活性化!

この選挙公報は、候補者から提出された原稿を写真に代ってそのまま印刷したものです。また、掲載順序はくじで決めたものです。





令和5年  
4月23日  
執行

# 西宮市議会議員選挙公報

(定数41人)

発行者  
西宮市選挙  
管理委員会

たかのしん  
無所属・33才

西宮市議会初の「平成生まれ」議員として  
初めての任期を全力で駆け抜けてきました。

## たかのしんの政策、3つの視点

1. 子育て・教育環境の充実を!
2. 安心して暮らせる街へ!
3. 持続可能な行政運営を!

## 広報活動へのこだわり

30%台という低い投票率が続く西宮市議会議員選挙。そんな政治への不信感を打破するために、皆様への説明責任を果たすために、私は市政の課題や自身の政策をお伝えすることにこだわっています。この4年間、年4回の定例会ごとに市政報告チラシを発行し、ご自宅へのポスティングや駅前のお届けし続けてきました。その枚数は計1100万枚以上にのぼります。また、ZOOM・SNSを必ず1週以上更新するなど、WEB上での発信にも力を入れてきました。選挙の前だけ皆様と出会うのではなく、日頃から地道な広報活動を続けることで、信頼を寄せたいいただける政治家でありたいと強く思っています。

■西野 伸 1990年(平成2年)3月生まれ たかのしん  
■西宮南小・西宮南中・関学高・関学大(法)卒業 WEBでも発信発信中  
■元・阪急不動産(株)/阪急阪神不動産(株)勤務 SNSもやってます!

今ここにない未来を創る。Need Innovation

市議会議員の仕事はなんといっても市民の声を届け、かたちにすることや市の税金の使い方のチェックです。そんな中でも投入の多い人、やなんでもかんでも投入に反対ばかりの人は悪いと必要ありません。要するに1つ1つのことに丁寧に向き合い、良いものは良い、悪いものは悪いと意思表示ができる人が必要なんです。徹底したコミュニケーションをとり、誰かのために政治を行う。改革への覚悟はまず身を切ることで議員報酬を削減し、議会や行政を改革すること。その成果を教育や福祉に投じ、本当に支援を必要としている人のために政治を行うこと。僕はそういった意志を持って仕事をやり抜くことをお約束します。

## 江良けんたろうの取り組みたいこと

- 市民生活の活性化、地域経済の発展を促進
  - ・大規模定額給付金の活用(自治、共助)
  - ・自治体間の連携や企業等との連携促進
  - ・自治体間の連携や企業等との連携促進
  - ・デジタル人材の確保、育成等DXの推進
- 子育て・教育環境の充実
  - ・保育料の軽減と待機児童の解消
  - ・保育料の軽減と待機児童の解消

政治とは何のためにやるものなのか? その答えは、市民の幸福のためにやるべきです。しかし、果たしてどうやってやるのか? 政治は、市民の幸福のためにやるべきです。しかし、果たしてどうやってやるのか? 政治は、市民の幸福のためにやるべきです。しかし、果たしてどうやってやるのか?

私たちも応援します! 推薦人  
吉村 洋文 三木 けい 馬場 伸幸

江良けんたろう  
日本維新の会 公認(33歳)

政治家女子48党公認 32歳  
北口みひろ

女性だけの政治団体 政治家女子48党が  
女性議員を増やします!

世の中「女性議員を増やす」と言いながらも女性だけの党はありません。政治家女子48党の公認候補者は全員女性です。男性議員が多い議会に多様な意見を届けるため、笑顔と元気と才能あふれる女性議員を増やします!

若い力が古い政治に風穴を開けます!

政治家女子48党はエンタメと政治を掛け合わせることで、選挙に関心が薄いとされる若者に政治を抱いてもらい、古い政治に風穴を開けたい、という思いからできた女性だけの政治団体です。政治家女子48党の活動を通じて選挙や政治ってそんなに敷居の高いものじゃないんだ、と感じてほしい! わくわくするような日本の明日を思い描けるよう、私たちの活動を通じて楽しんでもらえたら嬉しいです。

- 18歳から選挙に立候補可能に!
- インターネットで投票可能に!
- スマートフォンの無償貸与を!

河本圭司  
自民党公認 かわもと けいじ

市民を守る!! 市民の声を議会に届けて頑張ります!

未来をにう子供たちのために

【私の重点政策】  
●災害対策の強化!  
●特殊詐欺対策の拡充!  
●教育・子育て支援策の充実!

日本共産党  
庄本けんじ

長寿をささえ、子育て応援

困ったときは共産党  
とことん寄り添います

戦争準備より平和の準備を!  
軍拡・増税NO!

宮本けいこ  
立憲民主党公認 社民党推薦

私にも応援しています

1 元気に暮らせる街  
2 子育てしやすい街  
3 安心して暮らせる街

宮っ子  
三井茂  
みつい しげる

情熱・アジリティ・健康  
政治に心・技・体 西宮を躍動させる

誰もが安心して暮らす社会には経済と心、身体の健康が不可欠です。西宮の政治に強い心(情熱)と政治力(アジリティ)を三井茂が政治の更なる活性化に心身をぶち込みます!

三井茂の重点政策  
●食習慣、生活習慣を見直し免疫強化  
●食習慣、生活習慣を見直し免疫強化

みずとり正裕  
自民党推薦

西宮市政に  
新たな選択!

1987年生まれ 35歳  
弁理士・薬剤師

この選挙公報は、候補者から提出された原稿を写真にとってそのまま印刷したものです。また、掲載順序はくじで決めたものです。

### 私たちの西宮を「つくる」

私は弁護士として、多くの様々な事件に携わってきました。
労働契約の紛争や解雇など、必要な知識や経験、そして正しいペースを掴むことが重要です。
また、報道されないけれども大切な事件や事件の背景は多岐にわたります。
それにも加えるものとして、裁判、経営支援や地域ネットワークの構築など、
市民に役立つための情報の発信も行う予定です。



日本維新の会 公認  
前島のぶなが

弁護士としての経験を市政へ  
前島 中長

- 3つの志
- ①「作る」暮らしを支える制度や支援、サービス  
地域ネットワーク、コミュニティの充実
  - ②「造る」西宮市全域の安全・安心な街づくり  
防犯、防災設備や仕組み、システムの拡充
  - ③「創る」未来につながる教育や文化、スポーツの深化  
市の財政の健全化、地域経済のサポート

前島のぶながプロフィール  
■中央大学法学部法律学科卒業 ■早稲田大学大学院法学研究科修士課程修了  
■司法試験合格後、税務弁護士を経て個人法律事務所を開設  
■日本プロ野球選手会公認選手代理人 ■一男一女の父、子育て世代

### 西宮市民の「今」と「未来」を守ります。

市議会議員として何をする？何のためにやる？  
ワタシ思うに、要するに議員は「市民であることのプロ」なのだと思えます。  
選挙や案内、議場に立たされるその道のプロたる行状と。そうした知識を必ずしも深く持たずに出てくる市民の側、この側を取り持つ。立場としては市民の側なのだ。知識も得て議論の本質を語り出す。
市民の未来を現実的に解決するために行政現場に提案できる。そんな存在になるべきだと私は思っています。



自由民主党 公認  
しのはら  
まさひろ

- 私の政策四原則
- 真実に近づく
    - ① 議決や過去の所議ではなく、ヒアリング(説明)に基づいた政策議論を市民院で行うこと
    - ② さまざまな業界、団体、グループとの懇談会、懇談会を立ち上げて当事者の声を直接聞くこと
    - ③ 自分か賛同した議員や意見でもあえて反対側の意見を展開し、検証すること
  - 西宮市の可能性を発掘する！
    - ① 中野議員を活用したまちづくりを推進していくこと
    - ② 市内企業との連携を図ること、及び市の発注で市内事業者を確保すること
    - ③ NPO やソーシャルビジネス(社会的企業)の支援及び行政との協働を呼び出すこと
  - 財政収めのタネを削ぐ！
    - ① 民間市場で自ら勝ち取った行政改革を推進、実行では財政担当の調整も進めていくこと
    - ② 認知・整理すると市にリスクのある団体、案件を見直し、早くから手を打っていくこと
    - ③ 国民健康保険の保険料を抑制するため、予防・健康増進に資する取り組みを調査・提案すること
    - ④ 市の収入を増やすためのあらゆる努力を提案し、市に促すこと
  - 困難なことをわかりやすく伝える！
    - ① 議決に添った報告書(しのみで連携)の発行や市民報告会の開催を継続し、行政の今を伝える
    - ② 市民の声を届けること

令和5年  
4月23日  
執行

# 西宮市議会議員選挙公報

(定数41人)

発行者  
西宮市選挙  
管理委員会

## 西宮市議会議員選挙

### 期日前投票

仕事やレジャーなどで投票日当日に  
投票所へ行けない方は、

4月22日(土)まで期日前投票ができます。

#### ◇場所

- ・選挙管理委員会(六湛寺町3-1 西宮市役所東館7階)
- ・鳴尾支所(鳴尾町3丁目5-14)
- ・瓦木公民館(瓦林町8-1 瓦木支所2階)
- ・甲東支所(甲東園3丁目2-29)
- ・塩瀬支所(名塩新町1)
- ・山口支所(山口町下山口4丁目1-8)
- ・大学交流センター(北口町1-2 アクタ西宮東館6階) ※不在者投票はできません
- ・ららぽーと甲子園(甲子園八番町1-100 2階オーシャンライドコート)

※不在者投票はできません

#### ◇時間

午前8時30分から午後8時まで  
(ただし、大学交流センター・ららぽーと甲子園は午前10時から午後8時まで)

この選挙公報は、候補者から提出された原稿を写真によってそのまま印刷したものです。また、掲載順序はくじで決めたものです。

# 西宮市議会議員選挙

《投票日》

4月23日(日)

《投票時間》

午前7時から午後8時まで

みんなで投票。みんなで参加。  
あなたの一票大切に



### 選挙情報

候補者の経歴や政見などを掲載した選挙公報を各戸配布します。なお、選挙公報は、告示日の立候補届出締切の後に、くじによって抽籤が決定してから作成されます。配布は4月19日(水)・20日(木)にかけて行う予定です。万一、選挙公報が届かなかった場合は、西宮市シルバー人材センター（フリーダイヤル 0120・724・833）までご連絡ください。なお、電話は平日の午前9時から午後5時まで受け付けています。

また、次の場所にも選挙公報を備え付けていますのでお申し出のうえ、お持ち帰りください。

【集配場所】  
市民相談課、各支所、市民サービスセンター、アクタ西宮ステーション、公民館、中央図書館。なお、選挙公報は市ホームページに掲載されます。

### ポスター掲示場

公営ポスター掲示場を市内58か所に設けます。候補者の選挙運動用ポスターはこの掲示場にしか貼ることができません。貼る順序も立候補届出順と定められています。ポスター掲示場は多くの方に選挙や候補者について知ってもらいたいだけでなく手続の一つとなっておりますので、掲示場前の整理等についてはご連絡ください。

また、ポスター掲示板や啓発のぼり等は、選挙管理委員会（☎0798・35・3732）までご連絡をお願いします。

### 点字・代理投票

投票所でお申し出ください。視力に障害のある人は、点字による投票が可能です。また、心身の故障などで文字の読み書きの不自由な人は、投票所の係員が代わって記載する代理投票制度もあります。点字または代理投票を希望する人は、お申し出ください。

※付帯添いの方が代筆することはできません。

### 開票は即日開票

4月23日(日)午後9時30分から開票します。西宮市立中央体育館(河原町1-16)

### いい街を みんなで創ろう 投票で

### 体の不自由な人は～郵便等投票制度の利用を～

身体障害者手帳か聴覚障害者手帳または介護保険受給者証をお持ちで、右表に該当し、投票所に行くことができない人は、「郵便等による不在者投票制度」を利用して自宅などで投票ができます。

この場合、あらかじめ「郵便等投票証明書」の交付を受けなければなりません。この証明書をお持ちでない人は、今すぐ前記の手帳等を添えて、証明書の交付申請と投票用紙の請求をしてください。手続は家族等代理の方でもできます。ただし、後述の代理記載制度対象者以外は、請求者の氏名欄は、本人自らが署名する必要があります。

また、郵便等投票の程度が一般（聴覚障害者手帳に上肢から第二指節）に記載されている人で、自ら投票の記載をすることができない場合、あらかじめ選挙管理委員会に届けた代理人に投票に関する記載をってもらうことができる「代理記載制度」があります。なお、すでに証明書をお持ちの人は、証明書添えて投票用紙等の請求をしてください。

投票用紙の請求期限は、4月19日(水)午後5時必着です。くわしくは選挙管理委員会（☎0798・35・3732）までお問い合わせください。

手帳等の種類	障害の種類	障害または要介護の程度
身体障害者手帳	両下肢、体幹、移動機能の障害	1級・2級
	心臓、じん臓、呼吸器、ぼうこう、直腸、小腸の障害	1級・3級
	免疫、肝臓の障害	1級から3級
聴覚障害者手帳	両下肢、体幹の障害	特別項症から第2項症
	心臓、じん臓、呼吸器、ぼうこう、直腸、小腸、肝臓の障害	特別項症から第3項症
介護保険被保険者証	介護保険の要介護者	要介護5

※上記の要件に該当しない方は「郵便等投票」をご利用いただけません。期日前投票所（パリアフリー対応）または、投票日当日に投票所整理券に記載された投票所にお越しください。

郵便等で不在者投票のできる人

### 市議選には青色の整理券を持参ください

西宮市議会議員選挙の整理券は、4月9日執行の県議会議員選挙の整理券と一緒に交付してあります。市議選には青色の整理券（表面右肩に「市会用」のものを持参頂きますようお願いいたします。

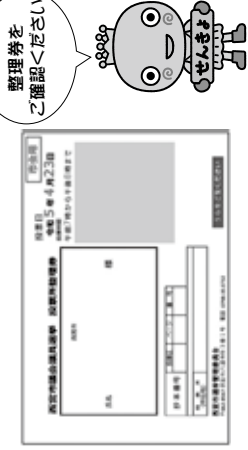

### 市ホームページにて「よくある問合せ」ページを設けています

選挙に関するご質問、お問い合わせの中で、これまで選挙管理委員会などに多くいただいていた内容については、市ホームページ内に「よくある問合せ（選挙時）」として回答をまとめたものを掲載しております（例：「選挙公報はいつ届く？」「西宮市に輸入したばかりで投票できるの？」など）。

くわしくは、西宮市選挙管理委員会ホームページ <https://www.nishior.jp/shisei/senkyo/index.html>

市ホームページ「市政情報」→「選挙」、または市ホームページの検索ボックスに「10137642」を入力しても見ることができます。



投票日当日の午前10時30分から午後3時30分に、市内全席の喫煙スペースにてより投票を呼びかける放送が流れます。ご理解のほどよろしく、お願いいたします。

# 選挙二ユース

令和5年4月11日(第2号)  
(2023年)  
発行  
西宮市選挙区第3第1号  
西宮市選挙管理委員会  
☎0798-35-3736

- 大々で選挙にまつわる語り物 —
- 贈らない —
- 求めない —
- 受け取らない —

## 4月23日(日曜日)

# 西宮市議会議員選挙

## 投票日

投票時間は **午前7時から午後8時** まで  
投票日当日に投票に行けない人は、**期日前投票**ができます。  
(詳しくは、4ページをご覧ください)

## 投票できる人

# 18歳以上

日本国民で投票日現在  
(平成17年4月24日以前に生まれた人)  
※原法上の規定により、満年齢誕生日の前日に加算されることとなります。

みやびん

## 令和5年1月15日に

# 西宮市に住民票

がある人

## 当日の投票所は令和5年3月9日時点の住所地で決まります。

- 西宮市から転出した方は投票できません。ただし4月17日(月)から4月22日(土)の間に転出される人は転出届を出される前であれば期日前投票ができます。
- 1月16日以降に西宮市に転入された方は今回の選挙に投票できません。

4月23日の投票日当日に、西宮市選挙管理委員会のホームページにて投票速報と開票速報を随時公開します。  
◆西宮市選挙管理委員会ホームページ <https://www.nishior.jp/shisei/senkyo/index.html>  
市ホームページ「市政情報」→「選挙」または市ホームページの検索ボックスに「10137642」と入力してください。





附表



# 投票区一覽表

令和5年3月31日現在

投票区	投票所	所在地	関係区域
1	西宮市役所1階ホール	六漥寺町10番3号	櫛塚町,江上町,和上町,六漥寺町,与古道町,今在家町,田中町,馬場町,戸田町
2	松原体育館	松原町2番41号	池田町,松原町,染殿町(1番~10番),津門大塚町
3	用海小学校	用海町3番54号	本町(1~4番),用海町,浜松原町(1番,2番),東町1丁目(1番~7番),石在町(1番~8番,11番~18番),久保町(7番~9番),染殿町(11番)
4	用海公民館	石在町10番21号	浜松原町(3番~9番),東浜町,東町1丁目(8番~14番),東町2丁目,石在町(9番,10番,19番),朝風町,久保町(10番~15番)
5	浜脇小学校	浜脇町5番48号	宮前町,荒戎町,本町(5~13番),久保町(1番~6番),鞍掛町,浜脇町,浜町
6	西宮香風高校	建石町7番43号	川東町,川添町,建石町,前浜町
7	社会福祉センター西波止会館	西波止町5番18号	泉町,西波止町
8	西宮浜公民館	西宮浜4丁目13番1号	西宮浜1丁目,西宮浜2丁目,西宮浜3丁目,西宮浜4丁目
9	市庭市民館	市庭町7番13号	神楽町,産所町,宮西町,市庭町,社家町
10	香櫛園小学校	中浜町3番32号	川西町,中浜町,堀切町,上葎原町,中葎原町,下葎原町,大浜町
11	森具集会所(香櫛園市民館分館)	屋敷町12番1号	郷免町,御茶家所町,松下町,屋敷町,弓場町
12	安井市民館	安井町2番4号	末広町,分銅町,常磐町,平松町,寿町,千歳町,安井町
13	夙川公民館	羽衣町1番39号	羽衣町,霞町,松園町(1番,7番~9番,11番~15番)
14	夙川西市民館	大谷町3番50号	高塚町,松園町(2番~6番,10番),大谷町
15	夙川小学校	久出ヶ谷町8番4号	木津山町(1番~4番),松ヶ丘町(1番,2番),菊谷町(1番~11番),松生町,久出ヶ谷町,殿山町,雲井町,相生町
16	夙川幼稚園	松ヶ丘町9番23号	樋之池町(8番,25番,26番),老松町(1番~11番・19番),深谷町,木津山町(5番~11番),松ヶ丘町(3番~14番),菊谷町(12番,13番)
17	北夙川小学校	石列町11番21号	西平町(1番~4番,11番),豊栄町,松風町,石列町,南越木岩町
18	越木岩幼稚園	美作町6番10号	甕岩町,毘沙門町,角石町,西平町(5番~10番,12番~20番),美作町
19	北夙川体育館(樋之池公園内)	樋之池町11番33号	桜町,若菜園一番町(1番,2番,6番),若菜園五番町(2番123号以降,5番~9番),樋之池町(8番,25番,26番を除く),老松町(12番~18番)



投票区	投票所	所在地	関係区域
20	苦楽園市民館	苦楽園五番町3番25号	苦楽園一番町(3番～5番、7番～12番),苦楽園二番町(1番～15番),苦楽園三番町(1番～11番),苦楽園四番町,苦楽園五番町(2番123号以降(5番～9番を除く)),苦楽園六番町
21	苦楽園小学校	苦楽園二番町18番12号	柏堂町,苦楽園二番町(16番～19番),苦楽園三番町(12番～21番),柏堂西町,剣谷町
22	鷺林寺会館	鷺林寺1丁目1番15号	越水字社家郷山,湯元町,鷺林寺1丁目,鷺林寺2丁目,鷺林寺字剣谷,鷺林寺南町,仁川町6丁目(19番)
23	目神山やまびこの家	甲陽園目神山町32番9号	甲陽園目神山町(1番～33番),甲山町(32番、35番、45番地を除く)
24	甲陽園市民館	甲陽園本庄町1番75号	甲陽園目神山町(34番),甲陽園山王町,甲陽園西山町(1番～5番、14番),甲陽園若江町,甲陽園本庄町,甲陽園日之出町(3番～6番),神園町(1番～8番、11番),甲山町(32番地)
25	グループ甲陽園集会所	新甲陽町4番5号	甲陽園東山町,甲陽園日之出町(1番、2番),新甲陽町,五月ヶ丘(9番、13番、14番),六軒町(11番～13番),神原(15番),上ヶ原山田町,上ヶ原山手町
26	神原市民館	神原6番11号	神原(1番～13番),奥畑(2番～5番、7番),満池谷町(10番～12番),北名次町,名次町
27	獅子ヶ口町集会所	獅子ヶ口町17番4号	甲陽園西山町(6番～13番、15・16番),神園町(9番、10番、12番～16番),獅子ヶ口町
28	六軒市民館	大社町12番26号	高座町(15番),一ヶ谷町(1・8番),五月ヶ丘(1番～8番、10番～12番),六軒町(1番～10番),神原(14番),奥畑(1番、6番、8番),大社町
29	夙川老人いこいの家	若松町5番1号	南郷町,若松町,結善町,大井手町
30	大社小学校	桜谷町9番7号	城山,桜谷町,西田町,満池谷町(1番～9番),清水町
31	大社公民館	柳本町1番37号	柳本町,室川町(4番～6番、15番),神垣町,越水町(5番～13番)
32	和光幼稚園	室川町1番4号	室川町(1番～3番、7番～14番),越水町(1番～4番),中前田町,城ヶ堀町
33	若竹生活文化会館	西福町15番12号	芦原町,神祇官町,森下町,神明町,西福町,中殿町,中須佐町,津田町
34	津門市市民館	津門綾羽町6番12号	津門大箇町,津門綾羽町,津門呉羽町,今津山中町
35	津門西口集会所	津門西口町5番9号	津門稲荷町,津門仁辺町,津門西口町,津門宝津町
36	今津小学校	今津二葉町4番10号	津門住江町,今津社前町,今津大東町,今津二葉町,今津出在家町,今津港町,今津港町,今津西浜町
37	今津公民館	今津水波町9番28号	津門川町,今津曙町,今津水波町
38	今津体育館	今津真砂町1番4号	今津真砂町,甲子園浜1丁目,甲子園浜2丁目,甲子園浜3丁目

投票区	投票所	所在地	関係区域
39	南甲子園小学校	南甲子園3丁目9番16号	甲子園網引町(9番、10番),南甲子園2丁目,南甲子園3丁目,浜甲子園3丁目,浜甲子園4丁目
40	浜甲子園クラブ会館	浜甲子園2丁目10番5号	浜甲子園1丁目,浜甲子園2丁目
41	甲子園浜小学校	古川町1番65号	甲子園九番町(10番、11番),古川町
42	浜甲子園団地中央集会所	枝川町9番3号	枝川町
43	高須公民館	高須町2丁目1番35号	高須町2丁目
44	高須小学校	高須町1丁目1番41号	高須町1丁目(1番10号～18号、1番41号),鳴尾浜1丁目,鳴尾浜2丁目,鳴尾浜3丁目
45	鳴尾南中学校	高須町1丁目1番36号	高須町1丁目(1番1号～9号、38号、40号、42号～44号)
46	県営西宮高須団地集会所	高須町1丁目4番19号	高須町1丁目(2番～7番)
47	上田公会堂	上田中町3番36号	上田東町,上田中町,上田西町
48	鳴尾東公民館	東鳴尾町1丁目9番1号	東鳴尾町1丁目,東鳴尾町2丁目,笠屋町,武庫川町(4番～9番),池開町(6番～10番)
49	甲子園地区コミュニティセンター	南甲子園1丁目10番18号	甲子園八番町,甲子園九番町(1番～9番、12番～15番),南甲子園1丁目
50	鳴尾小学校	鳴尾町5丁目4番6号	甲子園七番町,鳴尾町4丁目,鳴尾町5丁目
51	鳴尾公民館	鳴尾町1丁目8番2号	鳴尾町1丁目,鳴尾町2丁目,鳴尾町3丁目
52	サンラフレ鳴尾北団地集会所	小松南町3丁目4番13号	小松西町2丁目,小松南町1丁目,小松南町2丁目,小松南町3丁目,武庫川町(1番～3番),池開町(1番～5番)
53	小松小学校	小松東町1丁目3番59号	小松北町1丁目,小松北町2丁目,小松東町1丁目,小松東町2丁目,小松東町3丁目,小松町1丁目,小松町2丁目,小松西町1丁目
54	小曽根町自治会館	小曽根町3丁目3番	小曽根町1丁目,小曽根町2丁目,小曽根町3丁目,小曽根町4丁目
55	里中町自治会館	里中町2丁目5番	里中町1丁目,里中町2丁目,里中町3丁目
56	鳴尾北小学校	学文殿町2丁目2番7号	若草町1丁目,若草町2丁目,学文殿町1丁目,学文殿町2丁目,甲子園一番町
57	甲子園二・三番町自治会館	甲子園三番町10番8号	甲子園二番町,甲子園三番町,甲子園四番町,甲子園五番町
58	上鳴尾町自治会館	上鳴尾町12番10号	花園町,上鳴尾町,甲子園六番町
59	網引市民館	甲子園網引町7番1号	甲子園洲鳥町,甲子園網引町(1番～8番),今津久寿川町(4番～12番),甲子園町
60	甲子園集会所	甲子園浦風町13番13号	甲子園浦風町,甲子園高潮町,今津久寿川町(1番～3番)

投票区	投票所	所在地	関係区域
61	春風公民館	甲子園春風町2番21号	甲子園春風町,今津野田町,今津上野町,甲子園浜田町,甲子園砂田町,甲子園六石町,甲子園三保町,上甲子園3丁目(8番~10番)
62	上甲子園中学校	上甲子園4丁目9番11号	津門飯田町,甲子園口6丁目(1番、2番、12番~16番),上甲子園1丁目,上甲子園2丁目,上甲子園3丁目(1番~7番),上甲子園4丁目,上甲子園5丁目
63	上甲子園小学校	甲子園口5丁目9番4号	甲子園口4丁目,甲子園口5丁目,甲子園口6丁目(3番~11番、17番、18番)
64	上甲子園公民館	甲子園口3丁目9番26号	甲子園口1丁目,甲子園口2丁目,甲子園口3丁目,戸崎町
65	北甲子園口市民館	松並町5番12号	松山町,松並町,熊野町
66	二見町自治会館(二見公園内)	二見町7番	天道町,二見町,甲子園口北町
67	瓦木小学校	大屋町10番20号	大屋町,中島町,瓦林町
68	深津小学校	深津町5番22号	深津町,高畑町
69	市民交流センター	高松町20番20号	高松町(6番、8番~22番),田代町
70	西宮北口南自治会館	高度町3番4号	高度町,高松町(1番~5番、7番)
71	平木小学校	平木町4番1号	大畑町,平木町,河原町(3番~5番),青木町,北昭和町,南昭和町
72	広田小学校	愛宕山7番24号	岡田山(2番、3番),愛宕山(11番を除く),高座町(1番~11番),広田町(1番~13番),甲屋町,河原町(1番~2番)
73	能登運動場管理棟	能登町14番26号	岡田山(1番=本庁地区),愛宕山(11番),能登町,丸橋町,門戸岡田町(1番~9番),岡田山(4番~6番=甲東地区)
74	高木市民館	高木東町34番8号	高木東町,高木西町,長田町,北口町,甲風園1丁目
75	高木北小学校	薬師町7番5号	薬師町(1番~2番、6番~7番),伏原町,甲風園2丁目,甲風園3丁目,林田町,野間町
76	瓦木中学校	薬師町4番15号	上之町,日野町,荒木町(1~16番),大森町,薬師町(3番~5番、8番~11番)
77	下大市会館	下大市東町30番12号	上大市2丁目(1番~4番、13番~15番、17番~18番),上大市4丁目(1番~5番、9番~11番),下大市東町,下大市西町
78	樋ノ口小学校	樋ノ口町2丁目3番32号	堤町,荒木町(17番~22番),樋ノ口町1丁目,樋ノ口町2丁目,大島町,若山町,門前町
79	門戸幼稚園	門戸東町3番25号	門戸東町,門戸岡田町(10番~13番),門戸荘,岡田山(7番)
80	甲東小学校	神呪町3番33号	上甲東園4丁目,上甲東園6丁目,松籟荘,神呪町,門戸西町(1番、10番85号以降を除く),上大市1丁目,上大市2丁目(5番~12番、16番)
81	甲東支所	甲東園3丁目2番29号	仁川町2丁目,甲東園1丁目,甲東園2丁目,甲東園3丁目,段上町1丁目(1番、8番、9番),段上町4丁目

投票区	投票所	所在地	関係区域
82	段上公民館	段上町2丁目10番3号	段上町1丁目(7番、10番～19番),段上町2丁目,段上町3丁目,段上町5丁目,段上町6丁目(1番～14番),段上町8丁目(9番、10番、14番)
83	甲武体育館	上大市5丁目15番25号	段上町1丁目(2番～6番),段上町8丁目(1番～8番、11番～13番),上大市2丁目(19番～20番),上大市3丁目,上大市4丁目(6番～8番、12番～22番),上大市5丁目(1番～17番、19番～24番、26番)
84	段上小学校	段上町7丁目5番21号	仁川町1丁目,一里山町,段上町6丁目(15番～24番),段上町7丁目,段上町8丁目(15番),上大市5丁目(18番、25番、27番～29番),田近野町
85	甲陵中学校	上甲東園2丁目11番20号	甲山町(35番地、45番地),仁川町3丁目,仁川町4丁目,仁川町5丁目,仁川町6丁目(1番～18番),仁川百合野町,仁川五ヶ山町,上甲東園1丁目,上甲東園2丁目,上甲東園3丁目
86	上ヶ原小学校	上ヶ原二番町3番13号	上ヶ原一番町,上ヶ原二番町,上ヶ原三番町,上ヶ原四番町,上ヶ原五番町,上ヶ原六番町,門戸西町(1番、10番85号以降),上甲東園5丁目
87	上ヶ原南小学校	上ヶ原九番町2番93号	一ヶ谷町(6番、7番),上ヶ原七番町(1番1号、2号、5号(枝番なし)、8号、100号を除く),上ヶ原八番町(6番～14番),上ヶ原九番町(2番、3番),上ヶ原十番町
88	上ヶ原八番町市営住宅集会所	上ヶ原八番町3番11号	高座町(12番～14番・16番),一ヶ谷町(2番～5番),上ヶ原七番町(1番1号、2号、5号(枝番なし)、8号、100号),上ヶ原八番町(1番～5番),上ヶ原九番町(1番)
89	生瀬惣川集会所	生瀬東町20番5号	生瀬東町,塩瀬町生瀬(国道176号線及び県道塩瀬宝塚線以北の区域)
90	宝生ヶ丘自治会集会所	宝生ヶ丘1丁目10番2号	宝生ヶ丘1丁目,宝生ヶ丘2丁目,生瀬高台(38番12号)
91	生瀬小学校	生瀬町2丁目26番24号	塩瀬町生瀬(国道176号線及び県道塩瀬宝塚線以北の区域並びに1131番地の103～106、108～109を除く),花の峯,生瀬武庫川町,生瀬町1丁目,生瀬町2丁目
92	生瀬高台集会所	生瀬高台6番1号	生瀬高台(38番12号を除く)
93	青葉台集会所	青葉台1丁目15番8号	青葉台1丁目,青葉台2丁目

投票区	投票所	所在地	関係区域
94	木之元会館	名塩木之元22番18号	塩瀬町名塩(木之元),塩瀬町生瀬(1131番地の103～106、108～109),清瀬台,名塩木之元
95	安心プラザ(東山台西公園内)	東山台4丁目10番地	塩瀬町名塩(武田尾),名塩新町,東山台1丁目,東山台2丁目,東山台3丁目,東山台4丁目,東山台5丁目,国見台1丁目,国見台2丁目,国見台3丁目,国見台4丁目,国見台5丁目,国見台6丁目
96	阪急名塩南台中央会館	名塩南台3丁目13番地1	名塩南台1丁目,名塩南台2丁目,名塩南台3丁目,名塩南台4丁目
97	名塩会館	名塩2丁目9番38号	塩瀬町名塩(武田尾、木之元、東久保を除く),名塩山荘,名塩ガーデン,名塩平成台,名塩1丁目,名塩2丁目,名塩3丁目
98	さくらプラザ	名塩さくら台4丁目12番地10	塩瀬町名塩(東久保),名塩茶園町,名塩さくら台1丁目,名塩さくら台2丁目,名塩さくら台3丁目,名塩さくら台4丁目,名塩東久保,名塩赤坂,名塩美山
99	名来公会堂	山口町名来2丁目20番14号	山口町名来(有馬川以東で中国自動車道以南の区域を除く),山口町名来1丁目,山口町名来2丁目
100	北六甲台小学校	北六甲台5丁目4番1号	山口町名来(有馬川以東で中国自動車道以南の区域),山口町下山口(有馬川以東、中国自動車道以南、国道176号線以北及び船坂川以西の区域。以下「北六甲台区域」という),山口町上山口(国道176号線以北),山口町下山口3丁目(3番),山口町下山口5丁目(13番～16番、17番(5号を除く)),北六甲台1丁目,北六甲台2丁目,北六甲台3丁目,北六甲台4丁目,北六甲台5丁目
101	山口センター	山口町下山口4丁目1番8号	山口町下山口(「北六甲台区域」を除く),山口町上山口(国道176号線以北の区域を除く),山口町金仙寺,山口町下山口1丁目,山口町下山口2丁目,山口町下山口3丁目(3番を除く),山口町下山口4丁目,山口町下山口5丁目(1番～12番、17番5号),山口町上山口1丁目,山口町上山口2丁目,山口町上山口3丁目,山口町上山口4丁目,山口町阪神流通センター1丁目,山口町阪神流通センター2丁目,山口町阪神流通センター3丁目,山口町金仙寺1丁目,山口町金仙寺2丁目,山口町金仙寺3丁目
102	すみれ台集会所式番館	すみれ台2丁目6番地8	すみれ台1丁目,すみれ台2丁目,すみれ台3丁目
103	中野公会堂	山口町中野1丁目5番7号	山口町中野,山口町香花園,山口町中野1丁目,山口町中野2丁目,山口町中野3丁目
104	船坂里山学校	山口町船坂2048番地2	山口町船坂

## 開票区一覧表

開票区	開票所	所在地	関係区域
西宮市	西宮市立中央体育館	河原町1番16号	西宮市全域

# 各種選挙の投票状況一覧表

## 1 衆議院議員選挙(小選挙区)

執行年月日	投票 区数	当日有権者数			投票者数			投票率(%)		
		男	女	計	男	女	計	男	女	計
S22. 4.25 (金)	21	29,272	30,512	59,784	19,230	17,432	36,662	65.69	57.13	61.32
S24. 1.23 (日)	19	29,300	31,791	61,091	19,577	16,497	36,074	66.82	51.89	59.05
S27. 10. 1 (水)	39	47,478	50,954	98,432	34,270	32,551	66,821	72.18	63.88	67.89
S28. 4.19 (日)	39	51,070	54,845	105,915	33,904	31,716	65,620	66.39	57.83	61.96
S30. 2.27 (日)	41	55,580	59,097	114,677	38,741	35,454	74,195	69.70	59.99	64.70
S33. 5.22 (木)	46	67,485	71,093	138,578	46,224	45,082	91,306	68.50	63.41	65.89
S35. 11.20 (日)	59	78,024	80,766	158,790	47,912	45,445	93,357	61.41	56.27	58.79
S38. 11.21 (木)	63	90,511	91,200	181,711	52,940	50,945	103,885	58.49	55.86	57.17
S42. 1.29 (日)	68	111,757	112,849	224,606	75,996	75,411	151,407	68.00	66.82	67.41
S44. 12.27 (土)	71	122,748	124,205	246,953	73,668	78,124	151,792	60.02	62.90	61.47
S47. 12.10 (日)	71	127,441	131,535	258,976	75,348	77,429	152,777	59.12	58.87	58.99
S51. 12. 5 (日)	74	131,260	139,066	270,326	88,539	95,296	183,835	67.45	68.53	68.00
S54. 10. 7 (日)	76	132,725	142,843	275,568	77,487	84,611	162,098	58.38	59.23	58.82
S55. 6.22 (日)	76	133,648	144,364	278,012	89,499	97,744	187,243	66.97	67.71	67.35
S58. 12.18 (日)	78	137,610	149,009	286,619	84,844	92,557	177,401	61.66	62.12	61.89
S61. 7. 6 (日)	80	141,603	153,714	295,317	87,110	97,134	184,244	61.52	63.19	62.39
H 2. 2.18 (日)	92	147,544	159,704	307,248	99,602	112,202	211,804	67.51	70.26	68.94
H 5. 7.18 (日)	102	152,374	166,906	319,280	98,772	111,047	209,819	64.82	66.53	65.72
H 8. 10.20 (日)	117	148,015	162,715	310,730	87,272	98,947	186,219	58.96	60.81	59.93
H12. 6.25 (日)	118	161,413	178,090	339,503	93,927	104,681	198,608	58.19	58.78	58.50
H15. 11. 9 (日)	118	168,647	188,868	357,515	96,844	107,432	204,276	57.42	56.88	57.14
H17. 9.11 (日)	118	171,198	192,553	363,751	113,793	129,495	243,288	66.47	67.25	66.88
H21. 8.30 (日)	120	176,044	200,535	376,579	119,982	132,474	252,456	68.15	66.06	67.04
H24. 12.16 (日)	120	177,223	202,934	380,157	108,453	118,635	227,088	61.20	58.46	59.74
H26. 12.14 (日)	120	177,895	205,002	382,897	97,807	106,204	204,011	54.98	51.81	53.28
H29. 10.22 (日)	119	183,904	211,620	395,524	92,744	101,818	194,562	50.43	48.11	49.19
(兵庫県第7区)	102	166,453	192,478	358,931	84,002	92,540	176,542	50.47	48.08	49.19
(兵庫県第2区)	17	17,451	19,142	36,593	8,742	9,278	18,020	50.09	48.47	49.24
R 3. 10.31 (日)	112	184,626	213,336	397,962	107,146	121,817	228,963	58.03	57.10	57.53
(兵庫県第7区)	95	167,293	194,418	361,711	97,529	111,473	209,002	58.30	57.34	57.78
(兵庫県第2区)	17	17,333	18,918	36,251	9,617	10,344	19,961	55.48	54.68	55.06

\* 平成29年公職選挙法改正により、執行年月日H29.10.22の選挙から西宮市の小選挙区の区割りが兵庫県第7区と兵庫県第2区に改定された。

## 2 参議院議員選挙(選挙区)

執行年月日	投票区数	当日有権者数			投票者数			投票率(%)		
		男	女	計	男	女	計	男	女	計
S22. 4.20 (日)	21	29,272	30,512	59,784	18,549	17,309	35,858	63.37	56.73	59.98
◎ S24. 6. 3 (金)	19	29,490	32,074	61,564	6,212	4,774	10,986	21.06	14.88	17.84
◎ S25. 1.12 (木)	20	29,939	32,796	62,735	9,736	8,697	18,433	32.52	26.52	29.38
S25. 6. 4 (日)	20	32,213	34,501	66,714	21,322	19,635	40,957	66.19	56.91	61.39
S28. 4.24 (金)	39	50,796	54,582	105,378	27,276	24,430	51,706	53.70	44.76	49.07
S31. 7. 8 (日)	41	59,611	63,556	123,167	29,771	26,734	56,505	49.94	42.06	45.88
S34. 6. 2 (火)	47	70,575	74,252	144,827	33,265	29,904	63,169	47.13	40.27	43.62
◎ S34. 8.20 (木)	47	70,953	74,500	145,453	11,483	7,236	18,719	16.18	9.71	12.87
S37. 7. 1 (日)	50	85,231	87,228	172,459	49,831	48,167	97,998	58.47	55.22	56.82
S40. 7. 4 (日)	65	102,237	103,529	205,766	56,463	56,974	113,437	55.23	55.03	55.13
S43. 7. 7 (日)	70	118,156	119,450	237,606	72,827	76,107	148,934	61.64	63.71	62.68
S46. 6.27 (日)	71	126,239	128,609	254,848	64,492	66,042	130,534	51.09	51.35	51.22
◎ S47. 11. 5 (日)	71	127,009	131,105	258,114	41,295	43,014	84,309	32.51	32.81	32.66
S49. 7. 7 (日)	74	128,812	134,870	263,682	87,283	92,758	180,041	67.76	68.78	68.28
S52. 7.10 (日)	75	131,134	139,821	270,955	82,172	89,347	171,519	62.66	63.90	63.30
S55. 6.22 (日)	76	133,648	144,364	278,012	89,470	97,717	187,187	66.94	67.69	67.33
S58. 6.26 (日)	78	136,203	147,641	283,844	70,143	76,262	146,405	51.50	51.65	51.58
S61. 7. 6 (日)	80	141,603	153,714	295,317	87,037	97,137	184,174	61.47	63.19	62.36
H 1. 7.23 (日)	85	146,809	159,157	305,966	90,770	101,464	192,234	61.83	63.75	62.83
H 4. 7.26 (日)	102	151,082	164,927	316,009	71,294	78,169	149,463	47.19	47.40	47.30
H 7. 7.23 (日)	114	149,937	164,154	314,091	57,397	61,630	119,027	38.28	37.54	37.90
◎ H 8. 11.17 (日)	117	148,666	163,285	311,951	43,780	48,900	92,680	29.45	29.95	29.71
H10. 7.12 (日)	118	153,767	169,392	323,159	90,144	100,407	190,551	58.62	59.27	58.97
H13. 7.29 (日)	118	164,577	182,373	346,950	89,269	99,317	188,586	54.24	54.46	54.36
H16. 7.11 (日)	118	169,240	189,763	359,003	93,677	102,360	196,037	55.35	53.94	54.61
H19. 7.29 (日)	119	174,804	197,716	372,520	100,783	110,337	211,120	57.65	55.81	56.67
H22. 7.11 (日)	120	176,590	201,073	377,663	96,735	104,574	201,309	54.78	52.01	53.30
H25. 7.21 (日)	120	177,604	203,813	381,417	99,966	108,451	208,417	56.29	53.21	54.64
H28. 7.10 (日)	118	183,488	210,492	393,980	102,453	114,062	216,515	55.84	54.19	54.96
R 1. 7.21 (日)	119	184,108	212,117	396,225	92,541	102,426	194,967	50.26	48.29	49.21
R 4. 7.10 (日)	109	184,670	213,439	398,109	100,059	114,098	214,157	54.18	53.46	53.79

◎は補欠選挙を示す

### 3 兵庫県知事選挙

執行年月日	投票 区数	当日有権者数			投票者数			投票率(%)		
		男	女	計	男	女	計	男	女	計
S22. 4. 5 (土)	21	28,640	30,008	58,648	18,543	17,423	35,966	64.75	58.06	61.33
S26. 4.30 (月)	39	45,564	49,044	94,608	28,754	29,872	58,626	63.11	60.91	61.97
S29.12.12 (日)	39	55,228	59,404	114,632	28,300	26,215	54,515	51.24	44.13	47.56
S33.12. 7 (日)	46	64,649	68,636	133,285	20,696	17,812	38,508	32.01	25.95	28.89
S37.11.24 (土)	63	86,517	88,101	174,618	24,424	22,720	47,144	28.23	25.79	27.00
S41.11.20 (日)	69	111,352	112,702	224,054	38,989	35,948	74,937	35.01	31.90	33.45
S45.11.15 (日)	71	122,671	125,051	247,722	50,691	49,011	99,702	41.32	39.19	40.25
S49.11. 3 (日)	74	127,092	133,508	260,600	55,003	56,828	111,831	43.28	42.57	42.91
S53.10.29 (日)	75	128,565	138,488	267,053	47,063	50,035	97,098	36.61	36.13	36.36
S57.10.31 (日)	78	133,276	144,805	278,081	45,818	50,372	96,190	34.38	34.79	34.59
S61.10.26 (日)	80	139,288	151,523	290,811	37,641	40,527	78,168	27.02	26.75	26.88
H 2.10.28 (日)	97	147,058	160,090	307,148	46,839	54,370	101,209	31.85	33.96	32.95
H 6.10.30 (日)	112	150,321	165,510	315,831	48,069	56,819	104,888	31.98	34.33	33.21
H10.10.25 (日)	118	152,626	168,763	321,389	50,375	57,012	107,387	33.01	33.78	33.41
H13. 7.29 (日)	118	161,320	179,668	340,988	88,997	99,109	188,106	55.17	55.16	55.16
H17. 7. 3 (日)	118	166,670	188,137	354,807	43,766	48,199	91,965	26.26	25.62	25.92
H21. 7. 5 (日)	120	172,410	197,147	369,557	57,191	63,462	120,653	33.17	32.19	32.65
H25. 7.21 (日)	120	174,960	201,305	376,265	99,512	108,165	207,677	56.88	53.73	55.19
H29. 7. 2 (日)	119	179,839	207,644	387,483	73,645	82,800	156,445	40.95	39.88	40.37
R 3. 7.18 (日)	113	181,736	210,618	392,354	77,239	91,000	168,239	42.50	43.21	42.88



#### 4 兵庫県議会議員選挙

執行年月日	投票区数	当日有権者数			投票者数			投票率(%)		
		男	女	計	男	女	計	男	女	計
S22. 4.30 (水)	21	28,930	30,352	59,282	20,349	20,832	41,181	70.34	68.63	69.47
◎ S23. 6.15 (火)	19	29,268	31,415	60,683	10,233	11,152	21,385	34.96	35.50	35.24
S26. 4.30 (月)	39	45,564	49,044	94,608	28,754	29,872	58,626	63.11	60.91	61.97
S30. 4.23 (土)	41	56,555	60,522	117,077	31,944	34,038	65,982	56.48	56.24	56.36
S34. 4.23 (木)	47	68,998	72,662	141,660	41,077	44,696	85,773	59.53	61.51	60.55
S38. 4.17 (水)	63	87,516	89,088	176,604	48,649	51,884	100,533	55.59	58.24	56.93
S42. 4.15 (土)	69	109,270	111,496	220,766	49,588	56,303	105,891	45.38	50.50	47.97
S46. 4.11 (日)	71	122,015	125,010	247,025	64,265	69,593	133,858	52.67	55.67	54.19
S50. 4.13 (日)	74	126,760	133,424	260,184	67,048	74,003	141,051	52.89	55.46	54.21
S54. 4. 8 (日)	75	129,521	139,655	269,176	56,940	63,605	120,545	43.96	45.54	44.78
S58. 4.10 (日)	78	133,573	145,148	278,721	57,682	67,122	124,804	43.18	46.24	44.78
S62. 4.12 (日)	81	138,441	151,165	289,606	62,898	74,210	137,108	45.43	49.09	47.34
H 3. 4. 7 (日)	102	145,091	158,903	303,994	59,409	71,682	131,091	40.95	45.11	43.12
H 7. 6.11 (日)	114	144,270	158,894	303,164	67,526	83,538	151,064	46.81	52.57	49.83
◎ H10. 9. 6 (日)	118	152,517	168,555	321,072	41,451	46,388	87,839	27.18	27.52	27.36
H11. 4.11 (日)	118	153,121	169,716	322,837	64,307	75,363	139,670	42.00	44.41	43.26
◎ H12. 12.17 (日)	118	160,145	177,683	337,828	26,950	30,310	57,260	16.83	17.06	16.95
H15. 4.13 (日)	118	163,499	183,521	347,020	62,787	73,795	136,582	38.40	40.21	39.36
H19. 4. 8 (日)	119	170,822	193,669	364,491	64,164	73,580	137,744	37.56	37.99	37.79
◎ H21. 7. 5 (日)	120	172,404	197,141	369,545	56,850	63,084	119,934	32.97	32.00	32.45
H23. 4.10 (日)	120	173,167	198,310	371,477	66,686	74,648	141,334	38.51	37.64	38.05
◎ H27. 1.25 (日)	120	175,933	202,970	378,903	39,464	41,229	80,693	22.43	20.31	21.30
H27. 4.12 (日)	120	174,523	201,606	376,129	63,283	71,796	135,079	36.26	35.61	35.91
H31. 4. 7 (日)	119	180,781	208,748	389,529	68,428	77,640	146,068	37.85	37.19	37.50
R 5. 4. 9 (日)	104	181,283	210,341	391,624	68,125	78,835	146,960	37.58	37.48	37.53

◎は補欠選挙を示す

## 5 西宮市長選挙

執行年月日	投票 区数	当日有権者数			投票者数			投票率(%)		
		男	女	計	男	女	計	男	女	計
S22. 4. 5 (土)	21	28,640	30,008	58,648	18,543	17,423	35,966	64.75	58.06	61.33
S26. 4.23 (月)	39	45,147	48,610	93,757	36,975	40,722	77,697	81.90	83.77	82.87
S30. 4.30 (土)	41	57,153	61,148	118,301	39,265	44,924	84,189	68.70	73.47	71.17
S34. 4.30 (木)	47	70,286	73,934	144,220	49,624	55,921	105,545	70.60	75.64	73.18
S38. 4.30 (火)	63	89,270	90,574	179,844	58,617	66,143	124,760	65.66	73.03	69.37
S42. 4.28 (金)	69	106,685	109,193	215,878	54,586	65,399	119,985	51.17	59.89	55.58
S46. 4.25 (日)	71	120,415	123,631	244,046	66,856	75,994	142,850	55.52	61.47	58.53
S50. 4.27 (日)	74	125,314	132,071	257,385	71,623	83,280	154,903	57.15	63.06	60.18
S54. 4.22 (日)	75	127,851	137,930	265,781	66,122	78,738	144,860	51.72	57.09	54.50
S55. 11.23 (日)	76	130,825	142,025	272,850	48,052	55,658	103,710	36.73	39.19	38.01
S59. 11.11 (日)	78	136,449	148,420	284,869	39,613	46,504	86,117	29.03	31.33	30.23
S63. 10.30 (日)	82	142,225	154,726	296,951	38,212	44,110	82,322	26.87	28.51	27.72
H 4. 11. 1 (日)	102	147,940	162,599	310,539	46,746	56,290	103,036	31.60	34.62	33.18
H 8. 11.17 (日)	117	145,863	160,722	306,585	43,791	48,893	92,684	30.02	30.42	30.23
H12. 11.19 (日)	118	159,873	177,331	337,204	53,044	62,751	115,795	33.18	35.39	34.34
H16. 11.14 (日)	118	167,476	188,446	355,922	44,221	51,190	95,411	26.40	27.16	26.81
H20. 11.16 (日)	120	173,788	197,673	371,461	57,204	65,130	122,334	32.92	32.95	32.93
H22. 5.16 (日)	120	172,799	197,514	370,313	58,368	66,233	124,601	33.78	33.53	33.65
H26. 4.20 (日)	120	174,006	200,769	374,775	63,038	73,418	136,456	36.23	36.57	36.41
H30. 4.15 (日)	119	180,126	207,997	388,123	67,123	78,485	145,608	37.26	37.73	37.52
R 4. 3.27 (日)	110	181,946	210,679	392,625	74,869	87,198	162,067	41.15	41.39	41.28

## 6 西宮市議会議員選挙

執行年月日	投票 区数	当日有権者数			投票者数			投票率(%)		
		男	女	計	男	女	計	男	女	計
S22. 4.30 (水)	21	28,930	30,352	59,282	20,349	20,832	41,181	70.34	68.63	69.47
S26. 4.23 (月)	39	45,147	48,610	93,757	36,975	40,722	77,697	81.90	83.77	82.87
S30. 4.30 (土)	41	57,153	61,148	118,301	39,306	44,924	84,230	68.77	73.47	71.20
S34. 4.30 (木)	47	70,286	73,934	144,220	49,642	55,934	105,576	70.63	75.65	73.20
S38. 4.30 (火)	63	89,270	90,574	179,844	58,630	66,154	124,784	65.68	73.04	69.38
S42. 4.28 (金)	69	106,685	109,193	215,878	54,615	65,428	120,043	51.19	59.92	55.61
S46. 4.25 (日)	71	120,415	123,631	244,046	66,882	76,007	142,889	55.54	61.48	58.55
S50. 4.27 (日)	74	125,314	132,071	257,385	71,650	83,300	154,950	57.18	63.07	60.20
S54. 4.22 (日)	75	127,851	137,930	265,781	66,150	78,753	144,903	51.74	57.10	54.52
◎ S55. 11.23 (日)	76	130,825	142,025	272,850	48,010	55,621	103,631	36.70	39.16	37.98
S58. 4.24 (日)	78	132,569	144,311	276,880	66,091	80,520	146,611	49.85	55.80	52.95
S62. 4.26 (日)	81	138,290	151,081	289,371	61,740	74,724	136,464	44.65	49.46	47.16
◎ S63. 10.30 (日)	82	142,225	154,726	296,951	38,169	44,089	82,258	26.84	28.49	27.70
H 3. 4.21 (日)	102	144,416	158,417	302,833	61,329	76,939	138,268	42.47	48.57	45.66
H 7. 6.11 (日)	114	144,201	158,795	302,996	67,515	83,486	151,001	46.82	52.57	49.84
H11. 4.25 (日)	118	153,143	169,792	322,935	65,724	80,543	146,267	42.92	47.44	45.29
H15. 4.27 (日)	118	163,450	183,554	347,004	64,633	78,900	143,533	39.54	42.98	41.36
◎ H16. 11.14 (日)	118	167,476	188,446	355,922	44,183	51,175	95,358	26.38	27.16	26.79
H19. 4.22 (日)	119	170,582	193,528	364,110	66,799	79,437	146,236	39.16	41.05	40.16
◎ H20. 11.16 (日)	120	173,788	197,673	371,461	57,107	65,079	122,186	32.86	32.92	32.89
◎ H22. 5.16 (日)	120	172,799	197,514	370,313	58,310	66,207	124,517	33.74	33.52	33.62
H23. 4.24 (日)	120	172,946	198,141	371,087	63,856	73,994	137,850	36.92	37.34	37.15
H27. 4.26 (日)	120	174,402	201,535	375,937	62,667	73,673	136,340	35.93	36.56	36.27
◎ H30. 4.15 (日)	119	180,126	207,997	388,123	67,064	78,440	145,504	37.23	37.71	37.49
H31. 4.21 (日)	119	180,474	208,470	388,944	64,696	75,092	139,788	35.85	36.02	35.94
◎ R 4. 3.27 (日)	110	181,946	210,679	392,625	74,827	87,175	162,002	41.13	41.38	41.26
R 5. 4.23 (日)	104	181,085	210,181	391,266	68,059	80,452	148,511	37.58	38.28	37.96

◎は補欠選挙を示す