

選挙の記録

No.47

参議院議員通常選挙

平成 28 年 7 月 10 日執行

兵庫県瀬戸内海海区漁業 調整委員会委員選挙

平成 28 年 8 月 3 日執行

西宮市名塩財産区 議会議員選挙

平成 28 年 8 月 7 日執行

目 次

参議院議員通常選挙 (共通事項)

1 概 要	1
2 事務日程表	2
3 選挙人名簿に関する調	
(1) 投票区別名簿登録者数	7
(2) 在外選挙人名簿登録者数	7
4 投票に関する調	
(1) 投票所に使用した施設	8
(2) 投票管理者・立会人・事務従事者数	8
(3) 当日有権者数別投票区数	8
5 開票に関する調	
(1) 開票管理者・立会人・事務従事者数	9
6 啓発に関する調	10

参議院兵庫県選挙区選出議員選挙

1 候補者に関する調	11
2 投票に関する調	
(1) 投票状況及び結果	12
(2) 年齢別有権者数・投票者数・投票率	20
(3) 点字・代理・仮投票	21
(4) 期日前・不在者投票	
① 事由別投票者数	21
② 期日前投票	
管理者別投票日別投票者数	22
③ 不在者投票	
管理者別投票日別投票者数	23
(5) 在外投票	24
(6) 時間別投票率の推移	24

3 開票に関する調	
(1) 候補者別得票数等	25
(2) 無効投票数	26
(3) 開票進捗状況	26
4 選挙公営等に関する調	
(1) 選挙公報	27
(2) 個人演説会開催状況	27
(3) ポスター掲示場	27
5 執行状況	28
選挙公報(縮小版)	31

参議院比例代表選出議員選挙

1 名簿届出政党等に関する調	
(1) 名簿届出政党等一覧表	35
(2) 名簿登載者一覧表	36
2 投票に関する調	
(1) 投票結果	38
(2) 点字・代理・仮投票	42
(3) 期日前・不在者投票	
① 事由別投票者数	42
② 管理者別投票者数	43
(4) 在外投票	43
3 開票に関する調	
(1) 名簿届出政党別・名簿登載者別得票数	44
(2) 無効投票数	48
(3) 開票進捗状況	48
4 選挙公営等に関する調	
(1) 個人演説会開催状況	49
選挙公報(縮小版)	51

付 表

投・開票区一覧表 59

各種選挙の投票状況一覧表 63

兵庫県瀬戸内海海区漁業調整 委員会委員選挙

1 概 要 67

2 事務日程表 67

3 候補者及び当選人に関する調 67

4 選挙執行状況 68

西宮市名塩財産区議会議員選挙

1 概 要 69

2 事務日程表 69

3 候補者及び当選人に関する調 70

4 選挙執行状況 70

選挙管理委員会の委員及び事務局機構図

(平成28年7月10日現在)

委員 長	魚水 啓子	西宮市高須町1丁目1番13-1309号
委員長職務代理者	阪本 武	西宮市久保町12番19-301号
委 員	田中 京子	西宮市小松北町2丁目8番23号
委 員	柴原 祐子	西宮市寿町3番23-404号

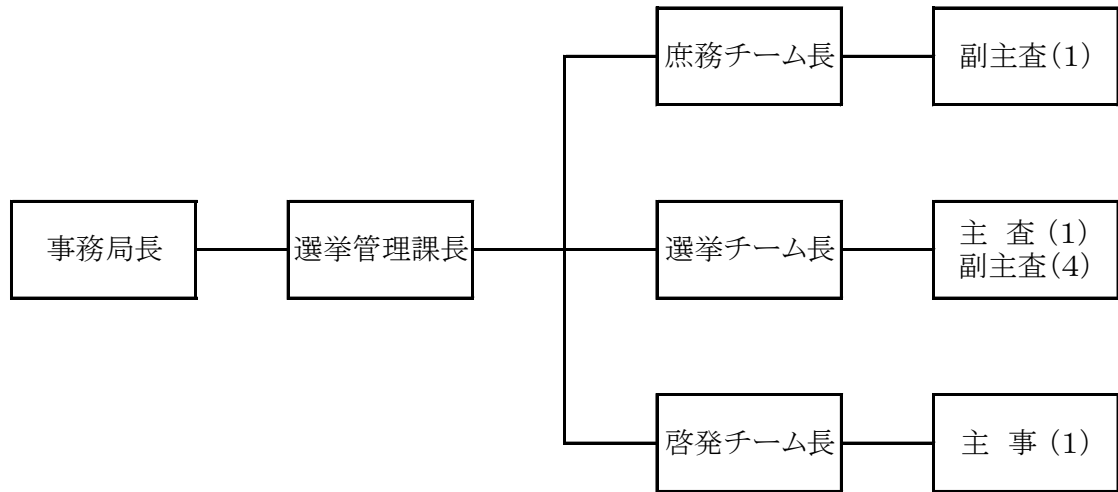

事務局職員数

定数 12人

現在数 12人

参議院議員通常選挙
共 通 事 項
(平成28年7月10日執行)



啓発ポスター



ポスター掲示場

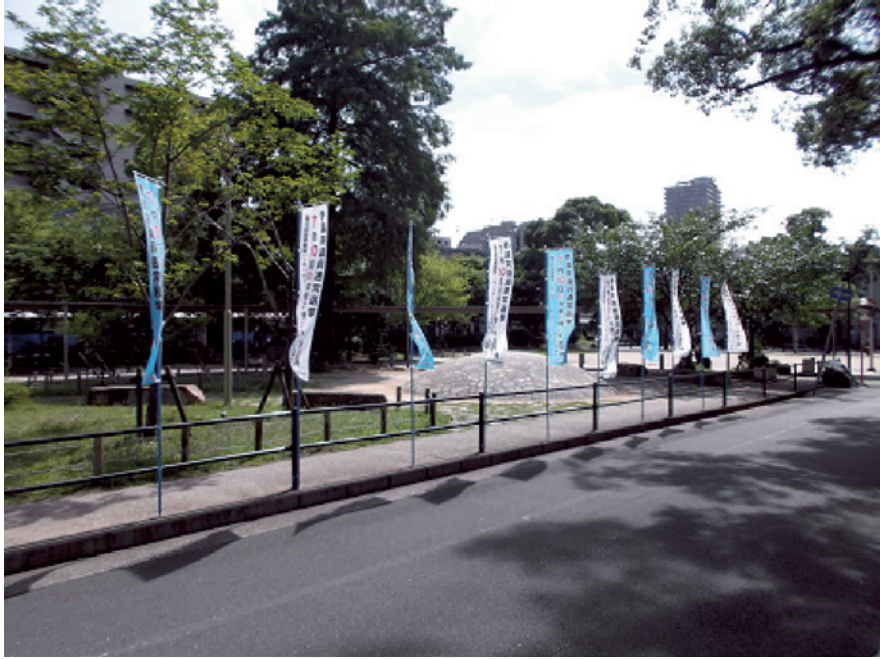

啓発のぼり



懸垂看板

参議院議員通常選挙 投票所整理券

投票日
平成28年7月10日

投票時間
午前7時から午後8時まで

西宮市

氏名 様



抄本番号	投票区	ページ	番号

投票所
(所在地)

うらをご覧ください

投票所整理券（市内居住者用・表）

期日前投票について

投票日当日、投票所に行けない人は、以下の期日前投票所で前もって期日前投票ができます。期日前投票所には、下部の「宣誓書」にあらかじめ記入の上、「投票」ください。

場 所	期 間	時 間
選挙管理委員会（市役所東館7階）、投票所	6月23日（木）から 7月9日（土）まで	午前8時30分から 午後8時まで
西宮市大学交流センター （アクト西宮東館6階） ららぽーと甲子園 （2階オーシャンサイドコート）		午前10時から 午後8時まで
嵯尾、甲東、山口の各支所、 瓦本公民館（瓦本支所2階）	7月2日（土）から 7月9日（土）まで	午前8時30分から 午後8時まで

詳しくは、各戸配布の選挙ニュースをご覧ください。

宣誓書

私は、このたびの選挙の当日、下記の事実に該当する見込みです。
以上、事実と相違ないことを誓います。

（枠内にご記入ください） 平成28年（2016年） 月 日

氏名	生年月日	現 大 選 平 成 年 月 日
----	------	--------------------------------

現住所

選挙人名簿に登録された住所（現住所と異なる場合は別名に記入ください）
西宮市

事由（該当する事由を1つ選んで、必ず口印を付けてください）

- ① 仕事、家事、学業、冠婚葬祭等
- ② (投票区外への) 旅行、外出、その他
- ③ 病気、負傷、出産、身体障害等
- ④ 住所移転のため、他市区町村に居住

※ 以下は記入
しないでください

選 比

西宮市選挙管理委員会

〒662-8567 西宮市六福寺町3番1号 電話 0798-95-3732

投票所整理券（市内居住者用・裏）

投票日 平成 28 年 7 月 10 日 参議院議員通常選挙 投票所整理券 投票時間 午前7時から午後8時まで		※ご自宅では投票できませんので、ご注意願います。(裏面の説明をお読みください。)															
様 () 切 り 取 り 線 ()		宣誓書(請求書)															
		現住所 ※ 印字と異なる場合には修正してください 〒() 郵便番号をもれなくご記入ください に居住中															
<table border="1"> <tr> <td>フリガナ氏名</td> <td colspan="3"></td> </tr> <tr> <td>生年月日</td> <td>明・大・昭・平</td> <td>年</td> <td>月</td> <td>日</td> </tr> <tr> <td>電話番号</td> <td>()</td> <td></td> <td></td> <td>-</td> </tr> </table>		フリガナ氏名				生年月日	明・大・昭・平	年	月	日	電話番号	()			-	私は参議院議員通常選挙の当日、住所移転により他市区町村に居住していることが真実であることを誓い、投票用紙等を請求します。 平成 年 月 日 ※ 以下は記入しないでください 西宮市選挙管理委員会 委員長宛	
フリガナ氏名																	
生年月日	明・大・昭・平	年	月	日													
電話番号	()			-													
<table border="1"> <tr> <td>旧住所</td> <td>西宮市</td> </tr> <tr> <td>投票所</td> <td></td> </tr> <tr> <td>抄本番号</td> <td>第 投票区 頁 番</td> </tr> </table>		旧住所	西宮市	投票所		抄本番号	第 投票区 頁 番	<table border="1"> <tr> <td>旧住所</td> <td>西宮市</td> </tr> <tr> <td>投票所</td> <td></td> </tr> <tr> <td>抄本番号</td> <td>第 投票区 頁 番</td> </tr> </table>		旧住所	西宮市	投票所		抄本番号	第 投票区 頁 番		
旧住所	西宮市																
投票所																	
抄本番号	第 投票区 頁 番																
旧住所	西宮市																
投票所																	
抄本番号	第 投票区 頁 番																
		<table border="1"> <tr> <td>選</td> <td>比</td> </tr> <tr> <td></td> <td></td> </tr> </table>		選	比												
選	比																
		<table border="1"> <tr> <td colspan="2" style="text-align: center;">(期日前・不在者投Sバーコード)</td> </tr> </table>		(期日前・不在者投Sバーコード)													
(期日前・不在者投Sバーコード)																	
		事由⑤															

投票所整理券 (市外転出者用・表)

郵便はがき 52円切手を貼ってください 6 6 2 8 5 6 7		投票の方法 次のうち、1)又は2)の方法で投票することができます。												
西宮市六湛寺町3番1号 西宮市選挙管理委員会 行		1) 投票日に、表面に記載の西宮市の投票所で投票できます。 投票所にはこの整理券をお持ちください。												
		2) 期日前投票または不在者投票ができます。 ◎期間 6月23日(木)～7月9日(土) ◎時間 午前8時30分～午後8時 (土・日曜日でも受け付けています)												
		(1) 西宮市で期日前投票をする場合 下の表に記載された期日前投票所へ、この整理券をお持ちください。 投票所によって、投票を行える期間・時間が異なりますので、ご注意ください。												
		<table border="1"> <thead> <tr> <th>場 所</th> <th>期 間</th> <th>時 間</th> </tr> </thead> <tbody> <tr> <td>選挙管理委員会(市役所東館7階) 塩瀬支所</td> <td rowspan="2">6月23日(木)から 7月9日(土)まで</td> <td>午前8時30分から 午後8時まで</td> </tr> <tr> <td>西宮市大学交流センター (アクト西宮東館6階) らぼーと甲子園 (2階オーシャンライドコート)</td> <td>午前10時から 午後8時まで</td> </tr> <tr> <td>鳴尾、甲東、山口の各支所、 瓦木公民館(瓦木支所2階)</td> <td>7月2日(土)から 7月9日(土)まで</td> <td>午前8時30分から 午後8時まで</td> </tr> </tbody> </table>		場 所	期 間	時 間	選挙管理委員会(市役所東館7階) 塩瀬支所	6月23日(木)から 7月9日(土)まで	午前8時30分から 午後8時まで	西宮市大学交流センター (アクト西宮東館6階) らぼーと甲子園 (2階オーシャンライドコート)	午前10時から 午後8時まで	鳴尾、甲東、山口の各支所、 瓦木公民館(瓦木支所2階)	7月2日(土)から 7月9日(土)まで	午前8時30分から 午後8時まで
場 所	期 間	時 間												
選挙管理委員会(市役所東館7階) 塩瀬支所	6月23日(木)から 7月9日(土)まで	午前8時30分から 午後8時まで												
西宮市大学交流センター (アクト西宮東館6階) らぼーと甲子園 (2階オーシャンライドコート)		午前10時から 午後8時まで												
鳴尾、甲東、山口の各支所、 瓦木公民館(瓦木支所2階)	7月2日(土)から 7月9日(土)まで	午前8時30分から 午後8時まで												
		(2) 現住所地の選挙管理委員会で不在者投票をする場合 裏面の宣誓書(請求書)にもれなく記入し、切り取り線で切り離して、 52円切手を貼り、西宮市選挙管理委員会に投票用紙等を請求してください。 この請求に基づき、投票用紙等をあなたの現住所に送付します。 送られてきた投票用紙等を、現住所地の選挙管理委員会にお持ちいただき、不在者投票をしていただくことになります。 この方法は投票用紙の郵送等に時間がかかりますので、 至急請求してください。												
※ このはがきは、西宮市以外の選挙管理委員会で不在者投票をされる場合にのみご使用ください。		〒662-8567 兵庫県西宮市六湛寺町3番1号 西宮市選挙管理委員会 ☎0798-35-3732												

投票所整理券 (市外転出者用・裏)

1 概 要

(1) 選挙の期日

平成28年7月25日任期満了による第24回参議院議員通常選挙は、6月2日の閣議において、「6月22日公示、7月10日投票」と決定された。

(2) 候補者

兵庫県選挙区では、前回同様7人(おおさか維新の会、自由民主党、公明党、民進党、日本共産党、幸福実現党、日本のこころを大切にする党の各1人)の候補者から立候補届出があった。

比例代表では、12の政党等から合計164人の名簿の届出があった。前回の12政党等、162人の立候補者数からは増加した。

(3) 選挙人名簿

登 録 日 平成28年6月21日

縦 覧 期 間 平成28年6月22日

選挙人名簿登録者 男 184,130人 女 211,050人 計 395,180人

(4) 投 票

衆院選に引き続き、アベノミクスと呼ばれる一連の経済政策の是非が大きな争点となった。また、選挙権年齢が20歳から18歳に引き下げられてから初めての国政選挙でもあり、18歳選挙権が大きな注目を集めた。本市における選挙区の投票率は前回より0.32ポイント高い54.96%となった。18歳、19歳の投票率は51.22%であった。

(全国では前回より2.09ポイント高い54.70%となった。18歳、19歳の投票率は46.78%であった。)

また、選挙区における期日前投票者数は前回より10,334人増の45,198人であった。

(期日前投票及び不在者投票の合計は47,327人、投票率8.32%であった。)

なお、選挙当日は全般的に晴れの天気であった。

(5) 開 票

開票は午後9時30分より開始した。投票者数の集計に誤りがあったこと等から、開票作業は予定より遅れ、選挙区は午前3時1分に、比例代表は午前4時19分に終了した。

(6) ポスター掲示場

設置については6月13日から開始し、6月18日に終了した。

区画数は、10区画＋タイトル(注意書き)2区画として835箇所設置した。

2 事務日程表

月 日	曜 日	期 日 前 後 (後)	公 示 前 後 (後)	事 務 内 容
あ ら か じ め				1. 選挙執行計画全体計画策定 2. 選挙事務分担の決定 3. 投票所整理券、選挙人名簿抄本等の作成 4. 投票区域変更、投票所の名称変更の告示 5. 投・開票所の管理者への借用依頼 6. 個人演説会施設の管理者への協力依頼 7. 不在者投票のできる病院等の(指定施設)調査 8. 郵便等投票証明書の交付(更新) 9. 在外選挙人証の交付 10. 投・開票所及び開票の日時の内定 11. 投票管理者及び同職務代理者の選任内定(期日前投票を含む) 12. 開票管理者及び同職務代理者の選任内定 13. 投票立会人の選任依頼(期日前投票を含む) 14. 選挙時電算関係日程の調整 15. 選挙時啓発計画策定 16. 選挙公報配布計画策定 17. 投・開票速報体制の協議及び計画策定 18. 選挙事務諸用紙の作成・印刷 19. 選挙事務消耗品の発注準備 20. 選挙業務各種契約の事前調整 21. 選挙執行事務に係る局内打合せ
4.15	金	86	68	1. 選挙権年齢引き下げに関する委員長・書記長会議(14:30～ 兵庫県民会館)
4.18	月	83	65	1. 政策調整会議(選挙協力依頼)
5.12	木	59	41	1. 委員長・書記長会議(13:30～ 農業共済会館7階大会議室)
5.18	水	53	35	1. 在外投票用紙等の受領
5.20	金	51	33	1. 郵便等による在外投票の投票用紙等事前請求者への郵送開始
5.26	木	45	27	1. 立候補予定者説明会(13:30～ 農業共済会館4階2・3会議室) 2. 政党等説明会(16:00～ 農業共済会館4階2・3会議室)
5.30	月	41	23	1. 臨時職員1名雇用(～7月12日)
6.6	月	34	16	1. 併任職員辞令(2名)(～7月13日) ※実務期間は6/6～6/28、6/27～7/13 2. 臨時職員5名雇用(～7月12日) 3. 東館701・702会議室使用開始(～7月12日)

月 日	曜 日	期 日 前 (後)	公 示 前 後	事 務 内 容
6.8	水	32	14	1. 投票用紙受領 2. 投票関係諸用紙受領 3. 投票関係封筒受領 4. 選挙人名簿に係る住民情報記録データ締切日
6.9	木	31	13	1. 投開票速報リハーサル(第1回)
6.11	土	29	11	1. 投票所整理券、選管用抄本、支所用抄本、選挙時登録者縦覧用書面プリント
6.13	月	27	9	1. ポスター掲示場設置作業(～6月18日) 2. 臨時職員6名雇用(～7月12日)
6.14	火	26	8	1. 庶務係用索引簿プリント
6.15	水	25	7	1. 警察との打合せ(13:30～ 東館7階 702会議室) 2. 記者クラブとの打合せ(15:00～ 記者クラブ)
6.16	木	24	6	1. 新有権者カード発送
6.17	金	23	5	1. 委員長専決 ・選挙人名簿の縦覧場所の告示 2. 期日前投票管理者説明会(13:30～ 職員会館3F大ホール) 3. 不在者投票(施設)説明会(16:00～ 職員会館3F大ホール) 4. 臨時職員1名雇用(～7月12日)
6.18	土	22	4	1. 期日前投票事務派遣職員説明会(9:30～、13:30～、16:00～ 東館7F 701会議室)
6.19	日	21	3	1. 期日前投票事務派遣職員説明会(9:30～、13:30～ 東館7F 701会議室)
6.20	月	20	2	1. 委員会(9:00～) ・投票所の告示 ・開票の場所及び日時の告示 ・期日前投票所の告示 ・在外選挙人が期日前投票を行う期日前投票所指定の告示 ・ポスター掲示場設置場所の告示 2. 投票所整理券発送 3. 大型啓発看板設置(本庁正面玄関横、各支所等) 4. 臨時職員1名雇用(～7月12日)
6.21	火	19	1	1. 選挙人名簿登録基準日 2. 選挙人名簿登録者数の報告 3. 在外選挙人名簿登録者数の報告 4. 不在者投票用紙等事前請求者に対する郵便による発送開始

月 日	曜 日	期 日 前 後 (後)	公 示 前 後 (後)	事 務 内 容
6.22	水	18	0	5. 啓発物件受領 6. 選挙ニュース各戸配布(～22日) 7. 啓発のぼり設置開始(～22日) 8. 委員会(17:30～) <ul style="list-style-type: none"> ・直接請求の数(50分の1・3分の1)の告示 ・期日前投票管理者及び同職務代理人選任並びに氏名等の告示 ・期日前投票立会人の選任並びに本人及び投票管理者への通知 ・投票管理者及び同職務代理人選任並びに氏名等の告示 ・投票立会人の選任並びに本人及び投票管理者への通知 ・開票管理者及び同職務代理人選任並びに氏名等の告示 <公 示 日> <ol style="list-style-type: none"> 1. 候補者氏名及び名簿届出政党等の通知受理及び投・開票管理者への通知 2. 開票立会人の届出受理開始 3. 選挙事務所設置(異動)届出受理開始 4. 個人演説会等(公営施設使用)開催申出の受付開始並びに開催可否について通知 5. 違反文書図画の撤去命令及び通報 6. 違反設置選挙事務所の閉鎖命令 7. 確認団体名等の通知受理 8. 選挙人名簿縦覧・異議申出受付開始/期限 9. 在外選挙人名簿縦覧・異議申出受付開始/期限 10. 在外選挙人名簿登録事務の中断開始(選挙期日まで) 11. 委員会(19:00～) <ul style="list-style-type: none"> ・投票記載所氏名掲示の順序を定めるくじの執行(選挙区)
6.23	木	17	1	<ol style="list-style-type: none"> 1. 期日前投票(選管・塩瀬支所・大学交流センター・ららぽーと甲子園)及び不在者投票開始 2. 違反文書図画の撤去命令及び通報 3. 開票システムテスト1回目(14:00～ 東館8階 804会議室)
6.24	金	16	2	<ol style="list-style-type: none"> 1. 個人演説会等(公営施設使用)開始
6.25	土	15	3	<ol style="list-style-type: none"> 1. 選挙公報受領(小選挙区)
6.27	月	13	5	<ol style="list-style-type: none"> 1. 選挙公報受領(比例代表) 2. 開票システムテスト2回目(14:00～ 市立中央体育館) 3. 投票所器材事前搬入開始 4. 期日前投票状況報告(第1回)
6.28	火	12	6	<ol style="list-style-type: none"> 1. 点字氏名掲示(期日前投票分)受領
6.29	水	11	7	<ol style="list-style-type: none"> 1. 選挙のお知らせ(カセットテープ版)受領

月 日	曜 日	期 日 前 (後)	公 示 前 後	事 務 内 容
6.30	木	10	8	1. 投開票速報リハーサル(第2回) 2. 選挙公報全戸配布(～7月1日)
7.1	金	9	9	1. 選挙のお知らせ(カセットテープ版)発送
7.2	土	8	10	1. 期日前投票開始(鳴尾支所・瓦木公民館・甲東支所・山口支所)
7.3	日	7	11	1. 大型店舗啓発(16:00～17:00)
7.4	月	6	12	1. 投票事務説明会 第1投票区～60投票区(10:00～ 東館8F 大ホール) 第61投票区～118投票区(13:30～ 東館8F 大ホール) 模擬投票所における投票事務講習(16:00～ 東館8F 大ホール) 2. 開票関係諸用紙受領 3. 期日前投票状況報告(第2回) 4. 選挙のお知らせ(点字版・CD版)受領及び発送
7.5	火	5	11	1. 点字氏名揭示(当日分)受領 2. 氏名等揭示(比例)受領
7.6	水	4	14	1. 郵便等による不在者投票請求期限 2. 郵便等による在外投票の投票用紙等請求受理期限 3. 駅前啓発(18:00～19:00)
7.7	木	3	15	1. 開票事務説明会(13:30～ 職員会館3F 大ホール) 2. 投開票速報リハーサル(第3回) 3. 開票立会人届出期限 4. 委員会(17:30～) ・開票立会人の決定 ・開票立会人氏名等を開票管理者へ通知
7.8	金	2	16	1. 選挙人名簿抄本(指定投票所・名簿対照用)プリント
7.9	土	1	17	1. 選挙運動最終日 2. 期日前・不在者投票最終日 3. 期日前投票状況報告(第4回) 4. 投票所準備完了 5. 開票所FAX送信テスト 6. 当日有権者数(前日値)報告 7. 投票所の入口から300m未満の区域内にある選挙事務所の閉鎖命令準備 8. 委員会(17:30～) ・投票当日選挙人名簿(在外選挙人名簿)登録者数及び有権者数内定

月 日	曜 日	期 日 前 後 (後)	公 示 前 後 (後)	事 務 内 容
7.10	日	0	18	<p><投・開票日></p> <ol style="list-style-type: none"> 1. 期日前投票結果報告 2. 不在者投票・在外投票を投票管理者(指定投票区)に送致 3. 開票所の設営 4. 期日前投票箱等を開票管理者へ送致 5. 開票関係書類を受領 6. 巡回放送及び防災行政無線による選挙啓発 <p>【投票(7:00~20:00)】</p> <ol style="list-style-type: none"> 1. 選挙人名簿との対照・投票用紙の交付 2. 不在者投票に関する調書の作成 3. 投票状況・結果を速報本部へ報告 4. 投票録の作成 5. 投票箱・投票録・選挙人名簿抄本・在外抄本を開票管理者に送致 6. 投票に関する書類を委員会に引継ぎ <p>【開票(21:30~)】</p> <ol style="list-style-type: none"> 1. 投票の効力の決定 2. 開票状況・結果を選管本部へ報告 3. 開票録の作成 4. 点検済投票、開票に関する書類を委員会に引継ぎ
7.11	月	1	19	<ol style="list-style-type: none"> 1. 投票点検結果報告書等の県選管への提出 2. 投・開票所の器材の回収・格納(~13日) 3. 啓発用文書図画の撤去 4. ポスター掲示場の撤去開始(~16日) 5. 選挙人名簿、在外抄本、投票・開票に関する書類の保存
7.25	月	15	33	<ol style="list-style-type: none"> 1. 選挙運動費用収支報告書提出期限(第1回目)(県選管)
8.9	火	30	48	<ol style="list-style-type: none"> 1. 選挙の効力に関する訴訟提起最終日(県選管)
8.11	木	32	50	<ol style="list-style-type: none"> 1. 当選の効力に関する訴訟提起最終日(県選管)

3 選挙人名簿に関する調

(1) 投票区別名簿登録者数

平成28年6月21日現在

基準日現在名簿登録者数											
投票区	男	女	計	投票区	男	女	計	投票区	男	女	計
1	2,143	2,660	4,803	41	2,400	2,652	5,052	81	1,756	2,038	3,794
2	1,327	1,609	2,936	42	1,207	1,104	2,311	82	2,041	2,632	4,673
3	507	544	1,051	43	970	1,110	2,080	83	2,098	2,519	4,617
4	2,077	2,357	4,434	44	2,329	2,611	4,940	84	1,636	1,877	3,513
5	1,182	1,373	2,555	45	1,349	1,522	2,871	85	3,713	4,016	7,729
6	1,666	1,832	3,498	46	781	868	1,649	86	1,496	1,763	3,259
7	1,876	2,151	4,027	47	1,147	1,541	2,688	87	3,293	3,573	6,866
8	1,286	1,436	2,722	48	794	1,091	1,885	88	1,548	1,938	3,486
9	2,705	3,153	5,858	49	2,799	2,988	5,787	89	1,453	1,715	3,168
10	1,713	2,071	3,784	50	1,718	1,817	3,535	90	1,224	1,422	2,646
11	2,396	2,546	4,942	51	1,833	1,942	3,775	91	2,313	2,678	4,991
12	2,062	2,486	4,548	52	1,585	1,852	3,437	92	1,139	1,322	2,461
13	2,320	2,774	5,094	53	2,313	2,300	4,613	93	1,110	1,255	2,365
14	990	1,368	2,358	54	2,042	2,293	4,335	94	718	831	1,549
15	1,603	1,853	3,456	55	2,322	2,670	4,992	95	1,415	1,516	2,931
16	1,745	2,268	4,013	56	1,918	2,215	4,133	96	555	573	1,128
17	1,310	1,559	2,869	57	1,425	1,589	3,014	97	3,021	3,535	6,556
18	1,380	1,745	3,125	58	752	905	1,657	98	1,601	1,779	3,380
19	1,082	1,242	2,324	59	1,426	1,650	3,076	99	667	614	1,281
20	2,933	3,551	6,484	60	2,231	2,487	4,718	100	1,688	1,837	3,525
21	1,147	1,381	2,528	61	1,008	1,066	2,074	101	1,261	1,502	2,763
22	971	1,155	2,126	62	1,067	1,156	2,223	102	489	576	1,065
23	298	414	712	63	3,644	4,165	7,809	103	471	524	995
24	670	876	1,546	64	2,402	2,940	5,342	104	1,494	1,646	3,140
25	2,496	3,103	5,599	65	1,263	1,358	2,621	105	392	461	853
26	2,075	2,494	4,569	66	1,051	1,380	2,431	106	415	494	909
27	1,177	1,537	2,714	67	2,113	2,521	4,634	107	657	715	1,372
28	1,185	1,405	2,590	68	1,575	1,892	3,467	108	2,605	2,888	5,493
29	2,286	2,670	4,956	69	1,479	1,728	3,207	109	970	1,052	2,022
30	1,194	1,521	2,715	70	1,749	1,973	3,722	110	1,714	1,887	3,601
31	1,489	1,800	3,289	71	2,696	3,220	5,916	111	1,074	1,156	2,230
32	1,957	2,189	4,146	72	2,446	2,637	5,083	112	420	420	840
33	769	855	1,624	73	2,328	2,685	5,013	113	749	741	1,490
34	2,333	2,406	4,739	74	2,301	2,571	4,872	114	2,283	2,515	4,798
35	666	763	1,429	75	1,261	1,571	2,832	115	2,589	2,764	5,353
36	1,358	1,523	2,881	76	1,202	1,374	2,576	116	757	857	1,614
37	1,288	1,352	2,640	77	1,297	1,661	2,958	117	282	305	587
38	1,379	1,571	2,950	78	1,688	1,718	3,406	118	230	254	484
39	1,138	1,169	2,307	79	1,176	1,292	2,468				
40	1,858	2,027	3,885	80	1,669	1,956	3,625				
								合計	184,130	211,050	395,180

(2) 在外選挙人名簿登録者数

男	女	計
210	227	437

4 投票に関する調

(1) 投票所に使用した施設

区 分		計
公 共	学 校	31
	幼 稚 園	7
	市 役 所 ・ 支 所	1
	公 民 館	10
	地 区 市 民 館	16
	体 育 館 (学 校 附 属 以 外)	3
	公 営 住 宅 集 会 所	6
そ の 他	8	
計		82
民 間	学 校	1
	幼 稚 園	4
	集 会 所 ・ 公 会 堂	29
	そ の 他	2
計		36
合 計		118

(2) 投票管理者・投票立会人及び投票事務従事者数

投票管理者			投票立会人	投票事務従事者		
投票管理者	職務代理者	計		庶務	一般事務従事者	計
118	0	118	236	118	697	815

(3) 当日有権者数別投票区数

1000人 以下	1001～ 2000人	2001～ 3000人	3001～ 4000人	4001～ 5000人	5001～ 7000人	7001人 以上	計
7	14	34	26	21	14	2	118

5 開票に関する調

(1) 開票管理者・開票立会人及び開票事務従事者数

開票管理者			開票立会人		開票事務従事者		
開票 管理者	職務 代理者	計	選挙区	比例代表	役付	一般	計
1	0	1	7	7	78	337	415

6 啓発に関する調

項目	内容			期間	備考
	区分	掲出場所	数量		
1. 掲出物による啓発	①看板(大型) ②のぼり	本庁正面玄関柱 各支所正面玄関等 本庁正面(ほか)	2枚 6枚 184本	6月20日(月)～ 6月21日(火)～	
2. ポスターによる啓発		公共施設・郵便局・病院・自治会掲示板等にポスターを掲示し、投票日の周知と投票総参加を呼びかけた。	1,100枚	6月22日(水)～	
3. 選挙ニュースの発行		選挙前に投票総参加の呼びかけ、投票の方法等を周知する選挙ニュースを発行した。	234,500部	6月21日(火)・22日(水)	宅配により全戸配布
4. 選挙公報の配布		候補者の政見、政策と投票日を周知した。	235,000部	6月30日(木)・7月1日(金)	宅配により全戸配布
5. 資料による啓発		ティッシュペーパーを作成し、大型店舗・駅前啓発時及び期日前(不在者)投票時等に配布した。	35,700個	7月3日(火)～	ティッシュペーパー30,000(市)3,000(県)、うちわ2,500(県)、冷却ジェルシート200(県)
6. 放送による啓発	①庁内放送 庁内スポット放送 ②店内放送 大型店舗の店内スポット放送 ③CATV放送 ハイ・コミュニケーションズによるCM放送 ④FM放送 西宮コミュニティ放送(さくらFM)のCM放送		市庁舎内 大型店舗	①6月22日(水)～ ②7月2日(土)～ ③6月22日(水)～ ④6月23日(木)～	投票日、投票参加のPR
7. 大型店頭啓発		明推協委員が市内の大型店頭において、午後4時から5時の間に啓発用ティッシュペーパー等を配布し、投票日の周知と投票総参加を呼びかけた。	8店舗	7月3日(日) 午後4時～5時	手さげ紙袋、タスキ 投票区により個別配布
8. 駅前啓発		明推協委員が市内の鉄道駅前において、午後6時から7時の間に啓発用ティッシュペーパー等を配布し、投票日の周知と投票総参加を呼びかけた。	5駅前	7月6日(水) 午後6時～7時	手さげ紙袋、タスキ 投票区により個別配布
9. 軽自動車による巡回放送		公用の軽自動車にアンプ・スピーカーを取り付け投票日の周知と投票総参加を呼びかけた。	15台	7月10日(土)	
10. 広報車による巡回広報		広報車により、投票日の周知等の広報を行った。	延22台	7月2日(土)・3日(日) ・9日(土)	
11. 防災行政無線による啓発		市内146か所に設置の防災行政無線により投票日の周知と投票総参加を呼びかけた。	市内146か所	7月10日(日)	
12. 新有権者カードの発送		選挙権を得てから初めての選挙となる新有権者へ投票を呼びかける新有権者カードを送付した。	14,718件	6月16日(木)	
13. その他		①地図入り投票所整理券余白による投票日の周知をした。 ②公用車に選挙名と投票日を書いたマグネット式ディスプレイパネルを取り付けた。 ③西宮市政ニュースの紙面で、投票日等の周知を図った。			④ホームページに投票日・投票所・期日前(不在者)投票等の情報を掲載した。 ⑤選挙啓発動画を作成し、公開した。

参議院兵庫県選挙区

選出議員選挙

(平成28年7月10日執行)

1 候補者に関する調

(届出順)

届出 受理 番号	ふりがな 候補者の氏名 (本名)	住 所	生年月日	年齢	候補者届出 政党の名称 (所属党派名称)	新前 元別	職 業
1	みなと ゆうこ (湊 侑子)	兵庫県姫路市 林田町新町1127番地	昭和58年1月22日	33	幸福実現党	新	幸福実現党兵庫県 本部参議院選挙区 代表
2	すえまつ しんすけ 末松 信介	神戸市西区 宮下2丁目7番2号	昭和30年12月17日	60	自由民主党	前	自由民主党兵庫県 参議院選挙区第一 支部長
3	みずおか しゅんいち (水岡 俊一)	神戸市西区 春日台2丁目4番地の 20	昭和31年6月13日	60	民進党	前	参議院議員
4	かねだ みねお 金田 峰生	神戸市西区 天王山6番地の9	昭和40年8月25日	50	日本共産党	新	日本共産党国会議 員団兵庫事務所長
5	いとう たかえ (伊藤 孝江)	兵庫県宝塚市 仁川北2丁目13番20 -308号	昭和43年1月13日	48	公明党	新	弁護士
6	かたやま だいすけ 片山 大介	神戸市中央区 加納町2丁目3番6号 クロシエットII202号	昭和41年10月6日	49	おおさか 維新の会	新	おおさか維新の会 参議院兵庫県選挙 区第2支部長
7	しもいえ じゅん すけ (下家 淳の介)	東京都墨田区 亀沢一丁目3番14- 302号	昭和47年2月11日	44	日本のこころを 大切にする党	新	ライト建設株式会 社代表取締役

2 投票に関する調

(1) 投票状況及び結果

投票区	投票所名	当日有権者数			時 間 別 投											
					9 時 現 在			11 時 現 在			13 時 現 在			15 時 現 在		
		男	女	計	男	女	計	男	女	計	男	女	計	男	女	計
1	西宮市役所1階宗一ホール	2,335	2,876	5,211	50	40	90	180	160	340	360	360	720	470	480	950
2	勤労青少年ホーム	1,321	1,605	2,926	40	20	60	150	120	270	270	280	550	350	370	720
3	用海小学校	503	543	1,046	10	10	20	70	70	140	120	120	240	140	140	280
4	用海公民館	2,073	2,354	4,427	40	30	70	180	140	320	400	420	820	520	560	1,080
5	用海幼稚園	1,178	1,370	2,548	30	30	60	150	140	290	270	290	560	330	380	710
6	浜脇小学校	1,658	1,826	3,484	30	20	50	150	100	250	290	240	530	410	370	780
7	夙東市民館	1,870	2,147	4,017	50	40	90	200	160	360	390	380	770	510	510	1,020
8	社会福祉センター西波止会館	1,283	1,435	2,718	30	30	60	150	160	310	270	290	560	350	380	730
9	西宮浜小学校	2,689	3,146	5,835	60	60	120	280	230	510	540	530	1,070	720	700	1,420
10	市庭市民館	1,704	2,062	3,766	40	40	80	170	160	330	360	340	700	450	440	890
11	香櫨園市民館	2,383	2,537	4,920	60	40	100	250	220	470	520	540	1,060	700	710	1,410
12	森具集会所(香櫨園市民館分館)	2,048	2,471	4,519	70	40	110	250	210	460	460	460	920	580	620	1,200
13	安井市民館	2,312	2,762	5,074	50	40	90	210	180	390	460	460	920	610	630	1,240
14	夙川公民館	987	1,366	2,353	20	20	40	90	90	180	210	200	410	310	310	620
15	夙川西市民館	1,599	1,852	3,451	20	20	40	120	120	240	300	300	600	420	420	840
16	夙川小学校	1,738	2,260	3,998	70	60	130	210	190	400	390	420	810	490	530	1,020
17	夙川幼稚園	1,307	1,553	2,860	40	20	60	150	120	270	300	290	590	380	390	770
18	北夙川小学校	1,374	1,737	3,111	40	20	60	150	150	300	300	340	640	400	440	840
19	越木岩幼稚園	1,076	1,236	2,312	30	20	50	120	70	190	230	180	410	300	260	560
20	北夙川体育館	2,923	3,540	6,463	80	40	120	310	240	550	640	640	1,280	860	880	1,740
21	苦楽園市民館	1,145	1,377	2,522	30	20	50	100	90	190	200	200	400	280	260	540
22	苦楽園小学校	971	1,155	2,126	20	10	30	80	70	150	170	170	340	230	230	460
23	鷲林寺会館	297	414	711	10	10	20	30	50	80	60	90	150	80	120	200
24	日神山やまびこの家	668	873	1,541	10	10	20	60	70	130	120	140	260	170	190	360
25	甲陽園市民館	2,487	3,087	5,574	70	40	110	250	200	450	540	540	1,080	680	700	1,380
26	コープ甲陽園集会所	2,068	2,485	4,553	30	30	60	160	120	280	410	420	830	560	590	1,150
27	神原市民館	1,172	1,535	2,707	40	50	90	150	200	350	290	340	630	360	430	790
28	獅子ヶ口町集会所	1,182	1,404	2,586	30	20	50	140	120	260	260	270	530	330	340	670
29	六軒市民館	2,273	2,663	4,936	50	30	80	190	140	330	430	420	850	560	550	1,110
30	夙川老人いこいの家	1,188	1,518	2,706	20	10	30	110	100	210	260	270	530	370	390	760
31	大社小学校	1,481	1,792	3,273	30	30	60	170	160	330	340	350	690	430	430	860
32	大社公民館	1,950	2,183	4,133	50	30	80	220	180	400	410	400	810	530	540	1,070
33	和光幼稚園	762	847	1,609	10	10	20	70	70	140	160	150	310	200	200	400

票 者 数									確 定 (20 時)						投 票 区
17 時 現 在			18 時 現 在			19 時 現 在			投 票 者 数			投 票 率 (%)			
男	女	計	男	女	計	男	女	計	男	女	計	男	女	計	
570	580	1,150	620	640	1,260	670	690	1,360	1,156	1,342	2,498	49.51	46.66	47.94	1
420	450	870	470	480	950	490	560	1,050	741	886	1,627	56.09	55.20	55.60	2
160	160	320	180	180	360	200	200	400	293	294	587	58.25	54.14	56.12	3
630	690	1,320	680	750	1,430	760	850	1,610	1,093	1,270	2,363	52.73	53.95	53.38	4
390	460	850	420	500	920	450	540	990	622	750	1,372	52.80	54.74	53.85	5
490	460	950	520	500	1,020	570	560	1,130	868	936	1,804	52.35	51.26	51.78	6
630	620	1,250	680	690	1,370	740	770	1,510	1,068	1,153	2,221	57.11	53.70	55.29	7
410	440	850	460	500	960	490	530	1,020	701	783	1,484	54.64	54.56	54.60	8
880	870	1,750	950	970	1,920	1,030	1,060	2,090	1,454	1,601	3,055	54.07	50.89	52.36	9
530	520	1,050	590	570	1,160	630	640	1,270	926	1,027	1,953	54.34	49.81	51.86	10
860	880	1,740	950	980	1,930	1,030	1,090	2,120	1,456	1,528	2,984	61.10	60.23	60.65	11
710	750	1,460	780	850	1,630	860	950	1,810	1,199	1,387	2,586	58.54	56.13	57.23	12
740	790	1,530	800	870	1,670	900	990	1,890	1,332	1,488	2,820	57.61	53.87	55.58	13
370	410	780	400	450	850	440	520	960	616	731	1,347	62.41	53.51	57.25	14
520	520	1,040	570	570	1,140	700	700	1,400	927	993	1,920	57.97	53.62	55.64	15
590	650	1,240	650	720	1,370	740	820	1,560	1,058	1,264	2,322	60.87	55.93	58.08	16
470	480	950	500	510	1,010	560	610	1,170	771	869	1,640	58.99	55.96	57.34	17
480	530	1,010	520	580	1,100	560	630	1,190	793	934	1,727	57.71	53.77	55.51	18
370	330	700	400	370	770	440	410	850	622	661	1,283	57.81	53.48	55.49	19
1,070	1,130	2,200	1,160	1,260	2,420	1,300	1,450	2,750	1,730	1,944	3,674	59.19	54.92	56.85	20
340	320	660	390	390	780	450	450	900	610	678	1,288	53.28	49.24	51.07	21
270	280	550	300	310	610	350	380	730	512	577	1,089	52.73	49.96	51.22	22
110	150	260	120	170	290	120	170	290	189	251	440	63.64	60.63	61.88	23
210	250	460	230	280	510	260	310	570	388	463	851	58.08	53.04	55.22	24
810	850	1,660	900	970	1,870	980	1,060	2,040	1,422	1,609	3,031	57.18	52.12	54.38	25
660	730	1,390	740	830	1,570	810	930	1,740	1,213	1,384	2,597	58.66	55.69	57.04	26
430	500	930	470	550	1,020	500	590	1,090	735	787	1,522	62.71	51.27	56.22	27
400	410	810	440	470	910	480	520	1,000	685	764	1,449	57.95	54.42	56.03	28
660	650	1,310	740	750	1,490	830	850	1,680	1,234	1,399	2,633	54.29	52.53	53.34	29
450	510	960	500	580	1,080	560	640	1,200	763	896	1,659	64.23	59.03	61.31	30
520	520	1,040	550	580	1,130	620	670	1,290	898	1,009	1,907	60.63	56.31	58.26	31
630	630	1,260	690	700	1,390	770	800	1,570	1,095	1,192	2,287	56.15	54.60	55.34	32
240	250	490	260	270	530	280	310	590	392	442	834	51.44	52.18	51.83	33

投票区	投票所名	当日有権者数			時間別投票											
					9時現在			11時現在			13時現在			15時現在		
		男	女	計	男	女	計	男	女	計	男	女	計	男	女	計
34	西宮市保健所	2,324	2,393	4,717	40	20	60	180	150	330	370	350	720	500	470	970
35	森下町6番市営住宅集会所	662	761	1,423	10	10	20	60	50	110	110	110	220	140	150	290
36	若竹生活文化会館	1,350	1,513	2,863	20	20	40	90	80	170	220	220	440	300	290	590
37	大箇市民館	1,284	1,348	2,632	30	20	50	120	100	220	230	240	470	320	340	660
38	津門保育所	1,374	1,568	2,942	40	20	60	140	120	260	320	300	620	390	380	770
39	津門西口集会所	1,133	1,164	2,297	40	20	60	140	110	250	270	240	510	330	310	640
40	津門小学校	1,848	2,020	3,868	50	30	80	160	110	270	320	310	630	420	430	850
41	今津小学校	2,389	2,641	5,030	40	20	60	230	190	420	450	420	870	600	570	1,170
42	今津公民館	1,200	1,098	2,298	20	20	40	100	100	200	180	190	370	230	230	460
43	今津体育館	963	1,107	2,070	40	20	60	120	100	220	210	220	430	270	290	560
44	南甲子園小学校	2,327	2,606	4,933	50	40	90	250	220	470	490	470	960	610	620	1,230
45	浜甲子園クラブ会館	1,346	1,518	2,864	20	10	30	140	110	250	270	260	530	350	330	680
46	浜甲子園団地西集会所	774	863	1,637	20	10	30	100	70	170	170	140	310	200	170	370
47	甲子園浜小学校	1,141	1,534	2,675	10	30	40	90	110	200	200	250	450	270	310	580
48	浜甲子園団地中央集会所	791	1,088	1,879	20	20	40	120	110	230	210	240	450	250	290	540
49	高須公民館	2,790	2,980	5,770	50	40	90	240	190	430	500	470	970	670	640	1,310
50	高須小学校	1,709	1,812	3,521	30	20	50	140	110	250	310	300	610	410	390	800
51	鳴尾南中学校	1,823	1,936	3,759	40	20	60	170	140	310	370	340	710	470	440	910
52	県営西宮高須団地集会所	1,578	1,845	3,423	40	30	70	190	170	360	360	360	720	440	460	900
53	上田公会堂	2,302	2,292	4,594	70	30	100	240	200	440	520	470	990	610	570	1,180
54	鳴尾東公民館	2,028	2,286	4,314	60	40	100	240	210	450	430	440	870	550	560	1,110
55	月見里会館	2,312	2,655	4,967	80	40	120	250	190	440	460	400	860	630	580	1,210
56	鳴尾小学校	1,904	2,207	4,111	40	20	60	160	100	260	320	270	590	410	370	780
57	鳴尾公民館	1,420	1,583	3,003	20	10	30	100	70	170	240	200	440	310	270	580
58	武庫川ランブ会館	750	899	1,649	20	10	30	80	50	130	140	120	260	170	160	330
59	サンラフレ鳴尾北団地集会所	1,420	1,647	3,067	50	30	80	210	190	400	350	350	700	450	490	940
60	小松小学校	2,220	2,478	4,698	70	40	110	240	190	430	520	470	990	630	610	1,240
61	小曾根自治会館	1,008	1,063	2,071	20	30	50	140	140	280	250	240	490	310	300	610
62	里中町自治会館	1,061	1,146	2,207	20	20	40	110	90	200	220	190	410	290	280	570
63	鳴尾北小学校	3,627	4,150	7,777	70	50	120	270	250	520	570	450	1,020	870	750	1,620
64	上鳴尾町自治会館	2,394	2,934	5,328	40	30	70	230	200	430	430	470	900	570	620	1,190
65	網引市民館	1,253	1,356	2,609	30	20	50	140	100	240	270	270	540	320	340	660
66	甲子園集会所	1,049	1,370	2,419	30	20	50	110	100	210	230	230	460	290	310	600
67	春風公民館	2,102	2,517	4,619	40	30	70	210	210	420	410	410	820	550	570	1,120

票 者 数									確 定 (20 時)						投 票 区
17 時 現 在			18 時 現 在			19 時 現 在			投 票 者 数			投 票 率 (%)			
男	女	計	男	女	計	男	女	計	男	女	計	男	女	計	
610	570	1,180	660	630	1,290	730	710	1,440	1,105	1,127	2,232	47.55	47.10	47.32	34
160	170	330	160	190	350	170	210	380	253	312	565	38.22	41.00	39.70	35
360	360	720	390	390	780	430	430	860	665	695	1,360	49.26	45.94	47.50	36
370	390	760	420	430	850	470	490	960	679	725	1,404	52.88	53.78	53.34	37
470	470	940	510	520	1,030	560	580	1,140	785	860	1,645	57.13	54.85	55.91	38
390	360	750	430	410	840	470	450	920	631	658	1,289	55.69	56.53	56.12	39
490	500	990	530	550	1,080	590	600	1,190	871	929	1,800	47.13	45.99	46.54	40
720	680	1,400	790	770	1,560	860	860	1,720	1,236	1,354	2,590	51.74	51.27	51.49	41
280	270	550	310	300	610	350	330	680	512	484	996	42.67	44.08	43.34	42
310	340	650	320	370	690	350	410	760	506	593	1,099	52.54	53.57	53.09	43
730	730	1,460	810	810	1,620	900	910	1,810	1,324	1,468	2,792	56.90	56.33	56.60	44
410	420	830	450	480	930	510	560	1,070	764	841	1,605	56.76	55.40	56.04	45
240	210	450	260	230	490	280	260	540	412	451	863	53.23	52.26	52.72	46
320	360	680	350	380	730	370	420	790	646	888	1,534	56.62	57.89	57.35	47
300	340	640	320	380	700	350	420	770	477	637	1,114	60.30	58.55	59.29	48
800	780	1,580	890	860	1,750	970	960	1,930	1,410	1,530	2,940	50.54	51.34	50.95	49
500	490	990	540	530	1,070	590	590	1,180	864	941	1,805	50.56	51.93	51.26	50
560	530	1,090	600	570	1,170	650	630	1,280	908	937	1,845	49.81	48.40	49.08	51
500	550	1,050	540	600	1,140	590	650	1,240	847	995	1,842	53.68	53.93	53.81	52
700	650	1,350	740	720	1,460	800	800	1,600	1,276	1,311	2,587	55.43	57.20	56.31	53
640	670	1,310	700	740	1,440	770	820	1,590	1,148	1,281	2,429	56.61	56.04	56.31	54
780	740	1,520	860	820	1,680	960	920	1,880	1,411	1,554	2,965	61.03	58.53	59.69	55
480	460	940	530	520	1,050	590	580	1,170	1,012	1,172	2,184	53.15	53.10	53.13	56
360	340	700	390	370	760	410	390	800	731	833	1,564	51.48	52.62	52.08	57
210	200	410	220	220	440	250	250	500	365	422	787	48.67	46.94	47.73	58
520	560	1,080	570	610	1,180	620	680	1,300	852	964	1,816	60.00	58.53	59.21	59
750	760	1,510	800	820	1,620	870	910	1,780	1,247	1,386	2,633	56.17	55.93	56.05	60
350	350	700	380	380	760	410	420	830	569	616	1,185	56.45	57.95	57.22	61
350	340	690	370	380	750	400	410	810	557	624	1,181	52.50	54.45	53.51	62
970	1,150	2,120	1,070	1,250	2,320	1,260	1,450	2,710	2,011	2,424	4,435	55.45	58.41	57.03	63
700	750	1,450	760	850	1,610	830	950	1,780	1,375	1,631	3,006	57.44	55.59	56.42	64
370	400	770	400	430	830	450	480	930	638	748	1,386	50.92	55.16	53.12	65
340	360	700	370	410	780	420	480	900	566	683	1,249	53.96	49.85	51.63	66
660	700	1,360	720	760	1,480	800	840	1,640	1,167	1,340	2,507	55.52	53.24	54.28	67

投票区	投票所名	当日有権者数			時間別投票											
					9時現在			11時現在			13時現在			15時現在		
		男	女	計	男	女	計	男	女	計	男	女	計	男	女	計
68	上甲子園中学校	1,573	1,887	3,460	40	30	70	190	170	360	320	350	670	410	440	850
69	聖天寺	1,475	1,726	3,201	50	40	90	190	180	370	360	390	750	460	490	950
70	甲子園口市民館	1,744	1,961	3,705	30	20	50	160	150	310	370	360	730	460	450	910
71	上甲子園公民館	2,674	3,194	5,868	60	30	90	260	190	450	560	490	1,050	770	720	1,490
72	北甲子園口市民館	2,438	2,627	5,065	60	30	90	220	160	380	520	460	980	670	660	1,330
73	二見町自治会館 (二見公園内)	2,311	2,673	4,984	50	40	90	240	210	450	520	500	1,020	680	670	1,350
74	瓦木小学校	2,291	2,563	4,854	50	20	70	210	160	370	420	380	800	530	500	1,030
75	深津小学校	1,254	1,563	2,817	30	20	50	110	100	210	240	240	480	310	310	620
76	市民交流センター	1,197	1,364	2,561	30	10	40	90	80	170	210	200	410	290	280	570
77	西宮北口南自治会館	1,290	1,648	2,938	30	10	40	120	90	210	290	270	560	410	400	810
78	平木市民館	1,672	1,704	3,376	30	20	50	120	100	220	260	240	500	360	320	680
79	月影保育所 (豊乗寺内)	1,168	1,283	2,451	30	20	50	130	100	230	240	220	460	300	280	580
80	広田小学校	1,659	1,952	3,611	60	40	100	210	190	400	350	350	700	430	430	860
81	能登運動場管理棟	1,745	2,027	3,772	50	30	80	210	170	380	380	360	740	480	480	960
82	西宮共同幼稚園	2,031	2,616	4,647	40	20	60	90	140	230	340	320	660	490	500	990
83	高木市民館	2,079	2,508	4,587	30	20	50	170	130	300	350	310	660	440	410	850
84	高木北小学校	1,628	1,864	3,492	30	10	40	180	150	330	370	340	710	500	480	980
85	瓦木中学校	3,698	3,999	7,697	60	30	90	320	230	550	680	630	1,310	860	840	1,700
86	下大市会館	1,487	1,751	3,238	20	20	40	120	110	230	270	270	540	340	350	690
87	樋ノ口小学校	3,268	3,559	6,827	80	60	140	350	330	680	680	700	1,380	850	860	1,710
88	門戸幼稚園	1,544	1,931	3,475	30	20	50	180	130	310	340	300	640	430	390	820
89	甲東小学校	1,446	1,706	3,152	10	20	30	130	130	260	240	230	470	350	330	680
90	N T T 甲東園 社宅集会所	1,217	1,414	2,631	20	20	40	90	70	160	210	190	400	300	290	590
91	仁川学院小学校	2,303	2,671	4,974	40	20	60	190	120	310	390	350	740	540	500	1,040
92	段上公民館	1,131	1,316	2,447	30	20	50	90	70	160	200	170	370	270	260	530
93	段上幼稚園	1,106	1,252	2,358	20	10	30	100	90	190	200	190	390	260	250	510
94	甲武体育館	716	828	1,544	20	10	30	80	70	150	150	170	320	200	230	430
95	段上小学校	1,413	1,514	2,927	30	20	50	130	100	230	290	260	550	370	340	710
96	田近野町市営 住宅集会所	552	570	1,122	20	20	40	80	70	150	140	130	270	170	160	330
97	甲陵中学校	3,003	3,523	6,526	50	40	90	250	210	460	570	530	1,100	750	730	1,480
98	上ヶ原小学校	1,593	1,770	3,363	40	20	60	160	130	290	330	310	640	410	400	810
99	上ヶ原幼稚園	661	613	1,274	10	10	20	60	50	110	120	100	220	140	110	250
100	上ヶ原南小学校	1,673	1,835	3,508	40	30	70	150	130	280	320	310	630	380	380	760
101	上ヶ原八幡町市営 住宅集会所	1,258	1,499	2,757	30	20	50	110	110	220	250	260	510	310	340	650

票 者 数									確 定 (20 時)						投 票 区
17 時 現 在			18 時 現 在			19 時 現 在			投 票 者 数			投 票 率 (%)			
男	女	計	男	女	計	男	女	計	男	女	計	男	女	計	
480	530	1,010	520	590	1,110	570	650	1,220	799	972	1,771	50.79	51.51	51.18	68
530	560	1,090	570	620	1,190	630	690	1,320	859	979	1,838	58.24	56.72	57.42	69
540	550	1,090	590	610	1,200	640	670	1,310	933	1,036	1,969	53.50	52.83	53.14	70
900	950	1,850	980	1,050	2,030	1,070	1,190	2,260	1,537	1,740	3,277	57.48	54.48	55.85	71
870	870	1,740	950	960	1,910	1,060	1,090	2,150	1,517	1,594	3,111	62.22	60.68	61.42	72
800	820	1,620	880	920	1,800	980	1,030	2,010	1,446	1,648	3,094	62.57	61.65	62.08	73
660	640	1,300	710	690	1,400	780	790	1,570	1,250	1,362	2,612	54.56	53.14	53.81	74
370	380	750	400	420	820	440	450	890	657	804	1,461	52.39	51.44	51.86	75
360	360	720	390	410	800	420	450	870	614	737	1,351	51.29	54.03	52.75	76
500	510	1,010	540	570	1,110	590	640	1,230	845	965	1,810	65.50	58.56	61.61	77
440	390	830	480	430	910	540	490	1,030	821	821	1,642	49.10	48.18	48.64	78
350	330	680	380	370	750	420	440	860	636	678	1,314	54.45	52.84	53.61	79
510	520	1,030	570	590	1,160	630	650	1,280	976	1,079	2,055	58.83	55.28	56.91	80
570	600	1,170	630	670	1,300	700	760	1,460	1,050	1,134	2,184	60.17	55.94	57.90	81
620	630	1,250	690	730	1,420	770	850	1,620	1,240	1,500	2,740	61.05	57.34	58.96	82
550	540	1,090	600	600	1,200	670	690	1,360	1,202	1,388	2,590	57.82	55.34	56.46	83
630	630	1,260	700	710	1,410	770	790	1,560	1,033	1,127	2,160	63.45	60.46	61.86	84
1,040	1,020	2,060	1,160	1,130	2,290	1,280	1,290	2,570	2,072	2,154	4,226	56.03	53.86	54.90	85
430	430	860	480	490	970	530	550	1,080	836	929	1,765	56.22	53.06	54.51	86
1,010	1,030	2,040	1,110	1,130	2,240	1,200	1,250	2,450	1,780	1,936	3,716	54.47	54.40	54.43	87
510	480	990	560	550	1,110	630	650	1,280	913	1,027	1,940	59.13	53.18	55.83	88
410	400	810	450	450	900	510	500	1,010	874	963	1,837	60.44	56.45	58.28	89
360	370	730	410	420	830	450	480	930	695	802	1,497	57.11	56.72	56.90	90
640	600	1,240	700	680	1,380	770	760	1,530	1,385	1,525	2,910	60.14	57.09	58.50	91
320	310	630	350	340	690	390	390	780	602	689	1,291	53.23	52.36	52.76	92
330	330	660	370	360	730	410	410	820	619	670	1,289	55.97	53.51	54.66	93
240	270	510	270	310	580	300	340	640	434	501	935	60.61	60.51	60.56	94
440	390	830	500	450	950	550	500	1,050	807	841	1,648	57.11	55.55	56.30	95
200	180	380	210	200	410	220	210	430	305	315	620	55.25	55.26	55.26	96
910	900	1,810	1,000	1,020	2,020	1,120	1,150	2,270	1,866	2,110	3,976	62.14	59.89	60.93	97
480	470	950	510	520	1,030	570	600	1,170	876	1,001	1,877	54.99	56.55	55.81	98
160	130	290	180	150	330	210	180	390	304	292	596	45.99	47.63	46.78	99
480	470	950	520	520	1,040	580	590	1,170	887	960	1,847	53.02	52.32	52.65	100
370	400	770	410	440	850	450	510	960	683	818	1,501	54.29	54.57	54.44	101

投票区	投票所名	当日有権者数			時間別投票											
					9時現在			11時現在			13時現在			15時現在		
		男	女	計	男	女	計	男	女	計	男	女	計	男	女	計
102	生瀬惣川集会所	485	573	1,058	20	20	40	70	60	130	130	130	260	150	160	310
103	宝生ヶ丘自治会集会所	471	522	993	10	10	20	50	40	90	110	100	210	140	130	270
104	生瀬小学校	1,490	1,639	3,129	40	20	60	180	140	320	320	290	610	390	360	750
105	生瀬高台集会所	392	460	852	20	20	40	60	60	120	110	110	220	130	130	260
106	青葉台集会所	414	492	906	20	10	30	70	60	130	110	100	210	120	120	240
107	木之元会館	656	714	1,370	10	0	10	40	30	70	80	60	140	100	80	180
108	東山台小学校	2,598	2,879	5,477	40	30	70	170	140	310	400	340	740	550	500	1,050
109	阪急名塩南台中央会館	968	1,052	2,020	20	10	30	90	70	160	200	170	370	250	210	460
110	名塩会館	1,708	1,880	3,588	40	10	50	130	100	230	250	230	480	330	320	650
111	さくらプラザ	1,074	1,156	2,230	20	10	30	90	90	180	180	180	360	230	230	460
112	東久保会館	420	419	839	10	0	10	30	30	60	40	30	70	60	50	110
113	名来公会堂	741	736	1,477	10	10	20	70	60	130	110	100	210	140	120	260
114	北六甲台小学校	2,273	2,508	4,781	50	30	80	230	190	420	430	390	820	540	520	1,060
115	山口幼稚園	2,573	2,751	5,324	40	20	60	140	110	250	280	280	560	390	400	790
116	すみれ台集会所 式番館	756	855	1,611	20	10	30	70	60	130	160	150	310	210	200	410
117	中野公会堂	280	303	583	10	10	20	20	20	40	40	30	70	50	40	90
118	船坂里山学校	230	253	483	0	0	0	30	30	60	50	50	100	60	60	120
市計		183,488	210,492	393,980	4,160	2,800	6,960	17,810	15,140	32,950	36,130	34,870	71,000	46,970	46,590	93,560

投票率(%)

市計	—	—	—	2.27	1.33	1.77	9.71	7.19	8.36	19.69	16.57	18.02	25.60	22.13	23.75
-----------	---	---	---	-------------	-------------	-------------	-------------	-------------	-------------	--------------	--------------	--------------	--------------	--------------	--------------

在外投票(内数)

指定在外選挙投票区 (第1投票区)	当日有権者数			投票者数			投票率(%)		
	男	女	計	男	女	計	男	女	計
	209	227	436	59	52	111	28.23	22.91	25.46

票 者 数									確 定 (20 時)						投 票 区
17 時 現 在			18 時 現 在			19 時 現 在			投 票 者 数			投 票 率 (%)			
男	女	計	男	女	計	男	女	計	男	女	計	男	女	計	
180	190	370	190	200	390	200	220	420	285	323	608	58.76	56.37	57.47	102
150	150	300	160	160	320	170	170	340	252	281	533	53.50	53.83	53.68	103
470	440	910	520	490	1,010	560	530	1,090	842	868	1,710	56.51	52.96	54.65	104
150	150	300	150	170	320	160	180	340	239	284	523	60.97	61.74	61.38	105
140	140	280	150	160	310	160	170	330	261	302	563	63.04	61.38	62.14	106
130	120	250	150	140	290	160	150	310	372	410	782	56.71	57.42	57.08	107
710	640	1,350	800	730	1,530	910	850	1,760	1,624	1,647	3,271	62.51	57.21	59.72	108
300	270	570	330	300	630	370	350	720	638	665	1,303	65.91	63.21	64.50	109
420	390	810	470	440	910	520	480	1,000	939	1,046	1,985	54.98	55.64	55.32	110
280	260	540	310	300	610	350	330	680	583	595	1,178	54.28	51.47	52.83	111
70	60	130	80	70	150	90	70	160	231	214	445	55.00	51.07	53.04	112
160	150	310	180	170	350	200	190	390	324	331	655	43.72	44.97	44.35	113
660	650	1,310	720	710	1,430	800	790	1,590	1,288	1,314	2,602	56.67	52.39	54.42	114
470	490	960	520	550	1,070	580	610	1,190	1,095	1,194	2,289	42.56	43.40	42.99	115
240	230	470	260	260	520	290	290	580	477	493	970	63.10	57.66	60.21	116
60	50	110	60	60	120	70	70	140	143	145	288	51.07	47.85	49.40	117
70	70	140	70	70	140	70	80	150	125	147	272	54.35	58.10	56.31	118
56,390	57,160	113,550	61,680	63,550	125,230	68,110	71,310	139,420	102,453	114,062	216,515	55.84	54.19	54.96	市計

30.73	27.16	28.82	33.62	30.19	31.79	37.12	33.88	35.39	55.84	54.19	54.96	—	—	—	市計
--------------	--------------	--------------	--------------	--------------	--------------	--------------	--------------	--------------	--------------	--------------	--------------	---	---	---	-----------

(2) 年齢別有権者数・投票者数・投票率

※ 参議院議員通常選挙(選挙区)の全市投票率(54.96%)に最も近い数値を示した平均的な一投票区を選び出して作成したものです。

年齢	有権者数(人)			投票者数(人)			投票率(%)		
	男	女	計	男	女	計	男	女	計
18～19歳	111	96	207	66	48	114	59.46	50.00	55.07
20～24歳	255	223	478	99	94	193	38.82	42.15	40.38
25～29歳	256	254	510	88	91	179	34.38	35.83	35.10
30～34歳	334	365	699	158	153	311	47.31	41.92	44.49
35～39歳	381	412	793	153	188	341	40.16	45.63	43.00
40～44歳	460	481	941	227	238	465	49.35	49.48	49.42
45～49歳	412	460	872	217	246	463	52.67	53.48	53.10
50～54歳	325	325	650	198	195	393	60.92	60.00	60.46
55～59歳	234	209	443	140	135	275	59.83	64.59	62.08
60～64歳	185	220	405	134	160	294	72.43	72.73	72.59
65～69歳	260	307	567	207	225	432	79.62	73.29	76.19
70～74歳	203	194	397	169	142	311	83.25	73.20	78.34
75～79歳	128	161	289	104	118	222	81.25	73.29	76.82
80歳以上	154	292	446	112	121	233	72.73	41.44	52.24
合計	3,698	3,999	7,697	2,072	2,154	4,226	56.03	53.86	54.90

年齢別投票率

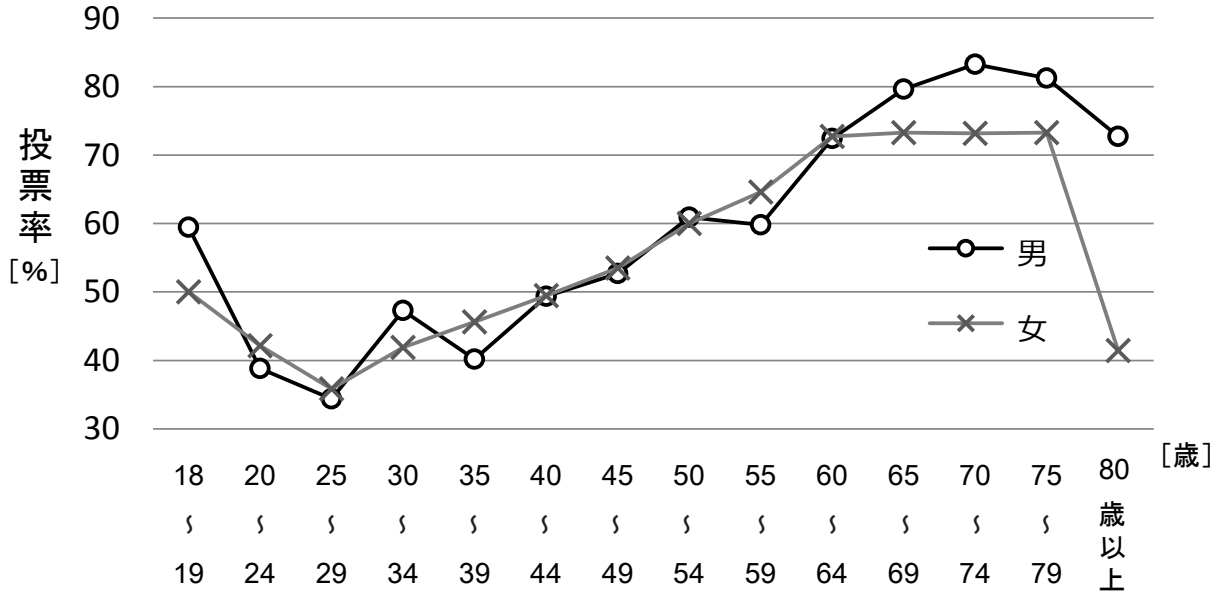

投票者の年代別内訳

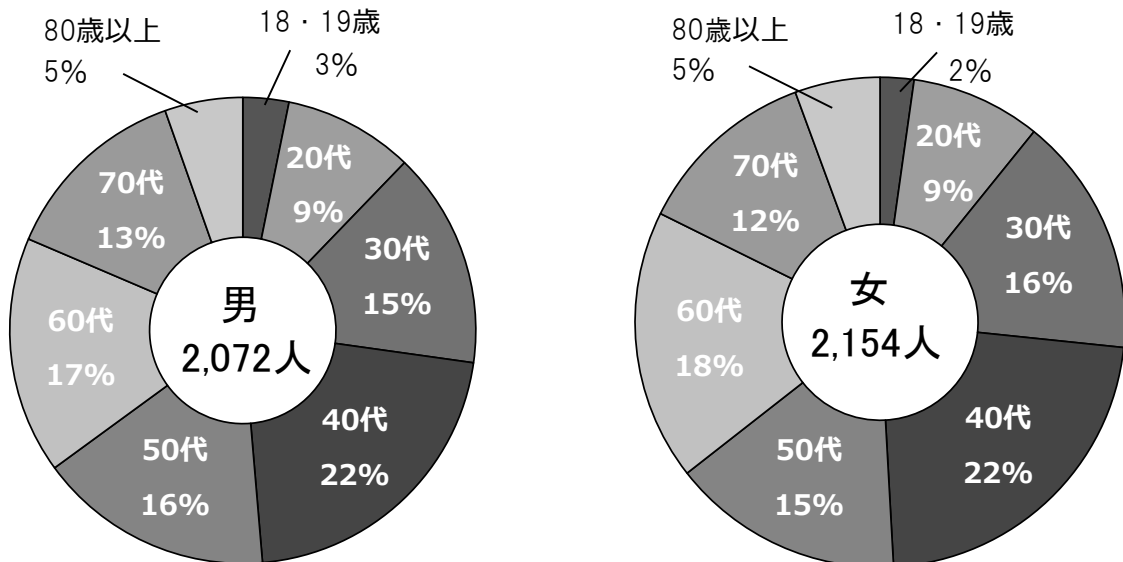

(3)点字・代理・仮投票（選挙区）

点 字 投 票				代 理 投 票				仮投票
当日投票	期日前投票	不在者投票	計	当日投票	期日前投票	不在者投票	計	
12	18	0	30	188	169	162	519	0

(4)期日前・不在者投票（選挙区）

① 事由別投票者数

期日前投票(法第48条の2第1項)

区 分	1号事由	2号事由	3号事由	4号事由	5号事由	小 計
	仕事等による	旅行等による	病気等による	交通至難の島等に滞在による	住所移転による	
投 票 者 数	24,302	19,172	1,329	0	395	45,198

不在者投票(法第49条)

区 分	第 1 項					第2項	第4項	第7項	第8項	小 計
	1号事由	2号事由	3号事由	4号事由	5号事由					
	仕事等による	旅行等による	病気等による	交通至難の島等に滞在による	住所移転による	郵便投票	特定国外派遣組織	洋上投票	南極投票	
交 付 し た 者	232	50	1,241	0	695	142	0	0	0	2,360
投 票 し た 者	197	48	1,241	0	502	141	0	0	0	2,129
投 票 し な か っ た 者	35	2	0	0	193	1	0	0	0	231

② 期日前投票・管理者別投票日別投票者数(選挙区)

期日前投票

場所別	日別	6/23	6/24	6/25	6/26	6/27	6/28	6/29	6/30	7/1	7/2	7/3	7/4	7/5	7/6	7/7	7/8	7/9	計
選挙事務局	合計	394	283	397	520	497	395	397	423	493	602	726	590	621	781	768	802	1,444	10,133
	男	206	148	218	254	248	206	179	192	243	310	379	291	307	388	361	380	689	4,999
	女	188	135	179	266	249	189	218	231	250	292	347	299	314	393	407	422	755	5,134
鳴尾支所	合計										341	334	306	341	320	332	307	585	2,866
	男										180	192	157	175	164	171	146	304	1,489
	女										161	142	149	166	156	161	161	281	1,377
瓦木公民館	合計										291	321	237	269	263	257	269	585	2,492
	男										157	177	104	128	114	113	116	290	1,199
	女										134	144	133	141	149	144	153	295	1,293
甲東支所	合計										396	432	399	429	398	400	491	751	3,696
	男										214	218	169	176	151	146	164	339	1,551
	女										204	218	230	253	247	254	327	412	2,145
塩瀬支所	合計	92	67	94	72	76	67	103	140	80	118	92	118	116	290	289	325	622	3,768
	男	42	43	78	92	67	94	72	76	67	103	140	80	118	92	118	116	290	1,688
	女	38	61	70	84	77	96	96	96	119	105	122	119	159	129	171	209	332	2,080
山口支所	合計										251	252	210	180	230	210	297	456	2,086
	男										126	132	101	83	111	90	115	234	992
	女										125	120	109	97	119	120	182	222	1,094
大学交流センター	合計	304	243	501	606	336	349	302	344	432	768	976	459	603	685	680	878	1,895	10,361
	男	156	96	261	302	154	152	123	151	180	353	487	163	227	274	274	305	816	4,474
	女	148	147	240	304	182	197	179	193	252	415	489	296	376	411	406	573	1,079	5,887
ららぽーと甲子園	合計	257	266	514	731	329	399	336	344	432	641	943	451	494	656	675	688	1,640	9,796
	男	107	113	238	327	128	158	138	135	164	260	426	147	176	233	219	217	666	3,852
	女	150	153	276	404	201	241	198	209	268	381	517	304	318	423	456	471	974	5,944
日別計	合計	1,035	896	1,560	2,033	1,306	1,333	1,203	1,280	1,543	3,498	4,246	2,851	3,214	3,554	3,611	4,057	7,978	
	男	511	400	795	975	597	610	512	554	654	1,681	2,147	1,212	1,390	1,527	1,492	1,559	3,628	
	女	524	496	765	1,058	709	723	691	726	889	1,817	2,099	1,639	1,824	2,027	2,119	2,498	4,350	
日別累計	合計	1,035	1,931	3,491	5,524	6,830	8,163	9,366	10,646	12,189	15,687	19,933	22,784	25,998	29,552	33,163	37,220	45,198	
	男	511	400	1,706	2,681	3,278	3,888	4,400	4,954	5,608	7,289	9,436	10,648	12,038	13,565	15,057	16,616	20,244	
	女	524	496	1,785	2,843	3,552	4,275	4,966	5,692	6,581	8,398	10,497	12,136	13,960	15,987	18,106	20,604	24,954	

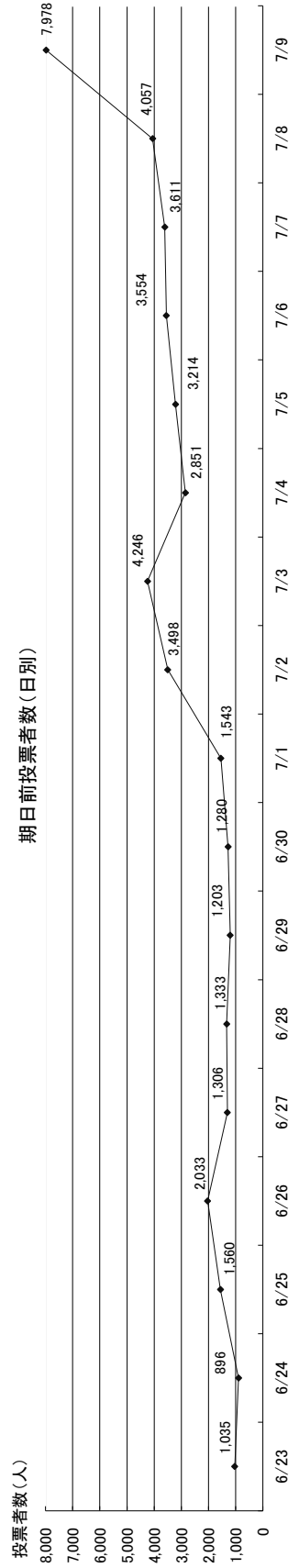

③ 不在者投票・管理者別投票日別投票者数(選挙区)

月 日	不在者投票										不在者投票 (郵便等投票)	不在者投票 (国外派遣組織)	不在者投票 (洋上投票)	不在者投票 (南極投票)	合計
	西宮市選挙管理委員会委員長に対してなしたもの(17歳)						業務地等の 選管委員長に 対したのもの	指定病院等 の長に 対してなした もの	船長に 対してなした もの	小計					
	選管事務局	鳴尾支所	瓦木公民館	甲東支所	塩瀬支所	山口支所									
6/23	0	0	0	0	0	0	0	0	0	0	0	0	0	0	0
6/24	0	0	0	0	0	0	0	0	0	0	0	0	0	0	0
6/25	0	0	0	0	0	0	0	0	0	0	0	0	0	0	0
6/26	2	0	0	0	0	0	0	0	0	2	0	0	0	0	2
6/27	0	0	0	0	0	0	0	0	0	0	29	0	0	0	29
6/28	0	0	0	0	0	0	14	0	0	14	22	0	0	0	36
6/29	0	0	0	0	0	0	14	0	0	14	15	0	0	0	29
6/30	0	0	0	0	0	0	32	0	0	32	10	0	0	0	42
7/1	0	0	0	0	0	0	25	0	0	25	6	0	0	0	31
7/2	1	0	0	0	0	0	15	0	0	16	8	0	0	0	24
7/3	0	0	0	0	0	0	0	0	0	0	0	0	0	0	0
7/4	0	0	0	0	0	0	129	63	0	192	10	0	0	0	202
7/5	0	0	0	0	0	0	87	75	0	162	11	0	0	0	173
7/6	0	0	0	0	0	0	73	151	0	224	8	0	0	0	232
7/7	0	0	0	0	0	0	74	308	0	382	6	0	0	0	388
7/8	0	0	0	1	0	0	71	410	0	482	10	0	0	0	492
7/9	0	0	0	0	0	0	68	222	0	290	5	0	0	0	295
7/10 当日返り	-	-	-	-	-	-	152	1	0	153	1	0	0	0	154
計	3	0	0	1	0	0	754	1,230	0	1,988	141	0	0	0	2,129

(注) 西宮市選挙管理委員会委員長に対してなしたものの以外不在者投票は、市選管が不在者投票の送致を受けた期日である。

(5) 在外投票（選挙区）

区 分	在外公館投票	郵便等投票	国内における投票	計
投票者数	102	2	7	111

○郵便等投票:在外公館がない場合や在外公館から遠い一定の地域に住んでいる場合

○国内における投票:選挙の際に一時帰国した場合や帰国後選挙人名簿に登録されるまでの間の場合

(6) 時間別投票率の推移

執行年月日	9時	11時	13時	15時	17時	18時	19時	確定(20時)
S34. 6. 2(日)	14.61	21.45	26.05	31.07	36.87	43.62	…	43.62
◎ S34. 8. 20(木)	4.10	6.14	7.25	8.19	10.01	12.87	…	12.87
S37. 7. 1(日)	5.72	19.24	31.19	41.35	50.61	56.82	…	56.82
S40. 7. 4(日)	6.90	19.00	31.00	40.50	49.80	55.11	…	55.11
S43. 7. 7(日)	8.06	22.35	36.27	46.02	54.24	62.68	…	62.68
S46. 6. 27(日)	4.29	13.00	24.43	34.74	43.54	51.22	…	51.22
◎ S47. 11. 5(日)	3.30	10.00	17.10	23.20	28.62	32.66	…	32.66
S49. 7. 7(日)	5.51	16.13	33.92	48.46	57.93	62.20	68.28	68.28
S52. 7. 10(日)	6.70	20.64	34.68	45.70	55.25	63.30	…	63.30
※ S55. 6. 22(日)	7.39	21.65	37.70	48.98	58.25	67.33	…	67.33
S58. 6. 26(日)	5.17	15.64	26.72	35.18	42.98	51.58	…	51.58
※ S61. 7. 6(日)	6.90	20.89	34.92	46.01	54.29	62.36	…	62.36
H 1. 7. 23(日)	8.01	21.89	34.43	42.37	50.00	62.83	…	62.83
H 4. 7. 26(日)	4.01	12.38	21.87	27.98	33.95	47.30	…	47.30
H 7. 7. 23(日)	1.94	7.69	16.19	21.95	27.30	37.90	…	37.90
◎ H 8. 11. 17(日)	1.16	4.77	11.62	16.73	21.93	29.71	…	29.71
H10. 7. 12(日)	2.49	10.34	21.74	29.47	36.00	39.93	44.21	58.97
H13. 7. 29(日)	2.52	9.81	19.50	25.39	30.51	34.07	38.89	54.36
H16. 7. 11(日)	2.38	9.52	19.94	26.26	32.10	35.71	40.24	54.61
H19. 7. 29(日)	2.60	10.63	21.11	27.27	32.49	36.14	41.22	56.67
H22. 7. 11(日)	1.84	9.03	19.25	25.49	31.25	34.82	38.73	53.30
H25. 7. 21(日)	2.34	9.55	19.32	24.42	29.02	32.12	36.23	54.64
H28. 7. 10(日)	1.77	8.36	18.02	23.75	28.82	31.79	35.39	54.96

◎は補欠選挙

※は衆参同日選挙

*S49. 7. 7の確定(投票終了)は19時

*H10. 6. 1以降の選挙の投票終了時刻は、公職選挙法の改正に伴い18時から20時に変更された。

3 開票に関する調

(1)候補者別得票数等

当落の別	候補者氏名	党派	西宮市合計	兵庫県合計
当選	片山 大介	おおさか維新の会	57,861	531,165
当選	末松 信介	自由民主党	52,243	641,910
当選	伊藤 たかえ	公明党	40,585	542,090
	みずおか 俊一	民進党	34,240	420,068
	金田 峰生	日本共産党	20,884	228,811
	みなと 侑子	幸福実現党	3,533	49,913
	しもいえ 淳の介	日本のこころを大切にする党	2,391	23,954
A 有効投票数(得票総数)			211,737	2,437,911
B 無効投票数			4,775	50,899
C 投票総数(A+B)			216,512	2,488,810
D 持ち帰りその他			3	61
投票者総数(C+D)			216,515	2,488,871

(2)無効投票数

所定の用紙を用いないもの	できない者の氏名を記載したものが候補者でない者又は候補者となること	二人以上の候補者の氏名を記載したもの	被選挙権のない候補者の氏名を記載したもの	候補者の氏名のほか、他事を記載したもの	候補者の氏名を自書しないもの	候補者の何人を記載したかを確認し難いもの	白紙投票	単に雑事を記載したもの	単に記号、符号を記載したもの	計
0	575	27	0	15	0	11	2,412	1,258	477	4,775

(3)開票進捗状況

開票開始時刻	開票終了時刻	開票所要時間
PM 9:30	AM 3:01	5時間31分

4 選挙公営等に関する調

(1) 選挙公報

配布部数	229,858部
全戸配布(宅配)日	6/30(木)～7/1(金)
配布委託先	(公社)西宮市シルバー人材センター
配備施設	市役所、支所、アクタ西宮ステーション、市民サービスセンター、公民館等の各施設に備え置き、自由に見られるように配慮した。

(2) 個人演説会開催状況(公営施設使用分)

区 分		施設数	個人演説会開催回数		
			公費負担	候補者等負担	合計
法第161条第1項 第1号の施設	学校・幼稚園	132	0	0	0
	公民館	24	4	0	4
	合計	156	4	0	4
法第161条第1項 第2号の施設	市民会館等	6	1	0	1
法第161条第1項 第3号の施設	地区市民館	22	0	0	0
	共同利用施設	8	1	0	1
	その他の施設	9	2	0	2
	合計	39	3	0	3
合計		201	8	0	8

(3) ポスター掲示場

区分	1千人未満				1千人以上5千人未満			5千人以上		合計
	2km ² 未満	2km ² ～ 4km ² 未満	4km ² ～ 8km ² 未満	8km ² 以上	4km ² 未満	4km ² ～ 8km ² 未満	8km ² 以上	4km ² 未満	4km ² 以上	
投票区数	5	0	0	2	97	1	1	10	2	118
設置数	25	0	0	15	680	8	9	79	19	835

5 執行状況

執行年月日	投票区数	当日有権者数			選挙区選出議					
					定数	候補者数	投票者数			
		男	女	計			男	女	計	
S 22. 4. 20(日)	21	29,272	30,512	59,784	6	12	18,549	17,309	35,858	
◎S 24. 6. 3(金)	19	29,490	32,074	61,564	1	8	6,212	4,774	10,986	
◎S 25. 1. 12(木)	20	29,939	32,796	62,735	1	5	9,736	8,697	18,433	
S 25. 6. 4(日)	20	32,213	34,501	66,714	3	6	21,322	19,635	40,957	
S 28. 4. 24(金)	39	50,796	54,582	105,378	3	6	27,276	24,430	51,706	
S 31. 7. 8(日)	41	59,611	63,556	123,167	3	5	29,771	26,734	56,505	
S 34. 6. 2(火)	47	70,575	74,252	144,827	3	7	33,265	29,904	63,169	
◎S 34. 8. 20(木)	47	70,953	74,500	145,453	1	4	11,483	7,236	18,719	
S 37. 7. 1(日)	59	85,231	87,228	172,459	3	5	49,831	48,167	97,998	
S 40. 7. 4(日)	65	102,237	103,529	205,766	3	6	56,463	56,974	113,437	
S 43. 7. 7(日)	71	118,156	119,450	237,606	3	6	72,827	76,107	148,934	
S 46. 6. 27(日)	71	126,239	128,609	254,848	3	5	64,492	66,042	130,534	
◎S 47. 11. 5(日)	71	127,009	131,105	258,114	1	4	41,295	43,014	84,309	
S 49. 7. 7(日)	74	128,812	134,870	263,682	3	6	87,283	92,758	180,041	
S 52. 7. 10(日)	75	131,134	139,821	270,955	3	8	82,172	89,347	171,519	
※S 55. 6. 22(日)	76	133,648	144,364	278,012	3	7	89,470	97,717	187,187	
S 58. 6. 26(日)	78	136,203	147,641	283,844	3	6	70,143	76,262	146,405	
S 61. 7. 6(日)	80	141,603	153,714	295,317	3	6	87,037	97,137	184,174	
H 1. 7. 23(日)	85	146,809	159,157	305,966	3	8	90,770	101,464	192,234	
H 4. 7. 26(日)	102	151,082	164,927	316,009	3	10	71,294	78,169	149,463	
H 7. 7. 23(日)	114	149,937	164,154	314,091	2	7	57,397	61,630	119,027	
◎H 8. 11. 17(日)	117	148,666	163,285	311,951	1	3	43,780	48,900	92,680	
H 10. 7. 12(日)	118	153,767	169,392	323,159	2	8	90,144	100,407	190,551	
H 13. 7. 29(日)	118	164,577	182,373	346,950	2	8	89,269	99,317	188,586	
H 16. 7. 11(日)	118	169,240	189,763	359,003	2	6	93,677	102,360	196,037	
H 19. 7. 29(日)	119	174,804	197,716	372,520	2	5	100,783	110,337	211,120	
H 22. 7. 11(日)	120	176,590	201,073	377,663	2	7	96,735	104,574	201,309	
H 25. 7. 21(日)	120	177,604	203,813	381,417	2	7	99,966	108,451	208,417	
H 28. 7. 10(日)	118	183,488	210,492	393,980	3	7	102,453	114,062	216,515	

◎は補欠選挙 ※は衆参同日選挙

注1. 昭和57年の公職選挙法改正以前は、「選挙区」は「地方区」、「比例代表」は「全国区」、「登載者数」は「候補者数」と読み替える。

注2. 平成13年、16年の当日有権者数は、選挙区の数である。

員 選 挙			比 例 代 表 選 出 議 員 選 挙								
投 票 率 (%)			定 数	政 党 数	登 載 者 数	投 票 者 数			投 票 率 (%)		
男	女	計				男	女	計	男	女	計
63.37	56.73	59.98	100	-	246	18,549	17,309	35,858	63.37	56.73	59.98
21.06	14.88	17.84	-	-	-	-	-	-	-	-	-
32.52	26.52	29.38	-	-	-	-	-	-	-	-	-
66.19	56.91	61.39	56	-	310	21,322	19,635	40,957	66.19	56.91	61.39
53.70	44.76	49.07	53	-	234	27,275	24,430	51,705	53.70	44.76	49.07
49.94	42.06	45.88	52	-	150	29,771	26,734	56,505	49.94	42.06	45.88
47.13	40.27	43.62	52	-	122	33,254	29,898	63,152	47.12	40.27	43.61
16.18	9.71	12.87	-	-	-	-	-	-	-	-	-
58.47	55.22	56.82	51	-	107	49,806	48,140	97,946	58.44	55.19	56.79
55.23	55.03	55.13	52	-	99	56,446	56,947	113,393	55.21	55.01	55.11
61.64	63.71	62.68	51	-	93	72,819	76,093	148,912	61.63	63.70	62.67
51.09	51.35	51.22	50	-	106	64,484	66,039	130,523	51.08	51.35	51.22
32.51	32.81	32.66	-	-	-	-	-	-	-	-	-
67.76	68.78	68.28	54	-	112	87,268	92,733	180,001	67.75	68.76	68.26
62.66	63.90	63.30	50	-	102	82,164	89,333	171,497	62.66	63.89	63.29
66.94	67.69	67.33	50	-	93	89,441	97,689	187,130	66.92	67.67	67.31
51.50	51.65	51.58	50	18	191	70,130	76,254	146,384	51.49	51.65	51.57
61.47	63.19	62.36	50	27	243	86,967	96,989	183,956	61.42	63.10	62.29
61.83	63.75	62.83	50	40	385	90,741	101,435	192,176	61.81	63.73	62.81
47.19	47.40	47.30	50	38	329	71,259	78,130	149,389	47.17	47.37	47.27
38.28	37.54	37.90	50	23	181	57,376	61,622	118,998	38.27	37.54	37.89
29.45	29.95	29.71	-	-	-	-	-	-	-	-	-
58.62	59.27	58.97	50	14	157	90,134	100,404	190,538	58.62	59.27	58.96
54.24	54.46	54.36	48	14	204	89,306	99,361	188,667	54.26	54.48	54.38
55.35	53.94	54.61	48	8	128	93,709	102,404	196,113	55.37	53.96	54.63
57.65	55.81	56.67	48	11	159	100,764	110,339	211,103	57.64	55.81	56.67
54.78	52.01	53.30	48	12	186	96,728	104,577	201,305	54.78	52.01	53.30
56.29	53.21	54.64	48	12	162	99,967	108,455	208,422	56.29	53.21	54.64
55.84	54.19	54.96	48	12	164	102,437	114,056	216,493	55.83	54.19	54.95

注3. 平成22年の名簿登載者数は当初187名。うち1名が政党からの届出より記載が抹消されたため186名となった。

参議院兵庫県選挙区選出議員選挙
選挙公報

平成28年7月10日執行

発行者
兵庫県選挙管理委員会

つなく、チカラ。兵庫から。
元気な日本へ！ 伊藤たかえ 3つの約束

**弁護士
税理士**



兵庫で、ただ一人の女性
ただ一人の「弁護士」へ。

「一人に寄り添う弁護士」を信じた18年間、人々の暮らし、中小企業の営みの最前線に飛び込んできました。そこには、置き去りにできない、悩む人がいました。弱い立場の人を守るため、変えたいと思う法律もありました。兵庫選出の国会議員には、女性も、弁護士もいません。ただ一人の女性、ただ一人の「弁護士」として、一人の声を政治につなぐ、チカラになりました。今こそ、真面目に汗する人が報われる社会を求めたい。「希望の兵庫をめぐらし、私は、全身全霊、働いてまいります。」

伊藤 いたくえ
公明党公認 自由民主党推薦
たかえ

- 約束 1** 経済を活性化し 世界で勝てる日本へ
- ・中小企業の取引条件の改善、農林水産業の成長産業化を推進。
 - ・関西3空港一体運営、神戸港の発展、交通網の整備で流通経済を活性化。
 - ・スパコン「京」など最先端技術をさらに活用し、新産業育成を応援。
 - ・兵庫の食や文化の魅力を国内外に発信し、観光客増加で経済の好循環を。
- 約束 2** 女性の視点で 一人に寄り添う政治を
- ・幼児教育の無償化を推進し、返済不要の給付型奨学金の創設を。
 - ・女性・若者の活躍を応援、勤務形態や労働時間の是正など働き方の改革を。
 - ・介護と仕事の両立を応援、ひとり親家庭をはじめ子育て家庭の支援を強化。
- 約束 3** 兵庫創生で 「暮らし満足度No.1」へ
- ・新増世帯や移住者への家賃補助など、バックアップ体制で地域を活性化。
 - ・医療体制の充実で、誰もが健康を維持し活躍できる「生涯現役社会」を。
 - ・大災害に備える「防災省」を兵庫県に設置し、世界に誇れる防災都市に。

公明党 私たちも伊藤さんを推薦します!

自由民主党推薦 **安倍 晋三** 兵庫県知事 **井戸 敏三** 神戸市長 **久元 喜造** 社会福祉協議会推薦 **竹中 ナミ** 政治評論家 **森田 実**

大塚弁護士会 兵庫県弁護士会 新報社社長、住友銀行顧問の専門家集団・NPO法人 建設問題研究会の元理事長、関西大学中、兵庫県神戸市出身、生年月日、48歳。

ストップ! 安倍政権 安保法制廃止、憲法改悪許さない

日本共産党と お書き下さい

- 金田さんを応援します
- 石川 康宏 神戸女学院大学教授
磯谷 吉夫 兵庫県農工団体系会会長
加藤 謙一 兵庫県保険協会の理事長
岸本 友代 前日本婦人の会兵庫本部会長
合田 泰幸 兵庫県民主医療機関連合会長
津川 知久 兵庫県労働組合連合会議長
羽柴 進 弁護士
和田 達 神戸大学名誉教授
- 日本共産党の躍進に期待します
- 内田 樹 神戸女学院大学名誉教授
河野 太滋 党議決中心委員兼門外生職
高橋 勲 アニメーション映画監督
奈良岡勝子 俳優
- 新社会党兵庫県本部推薦
緑の党支持
関西市民連合推薦
連帯兵庫みんせん推薦

- 働き方**
- 米軍基地「辺野古」ストップ「普天間」撤去を
 - 「アジア外交」「もめごと」は話し合いで解決、絶対に戦争にしない「外交力」発揮
- 税金の使い方**
- 派遣から正社員へ、派遣法抜本改正
 - ブラック企業を厳しく規制
 - 最低賃金を時給1500円へ
 - 残業時間の上限を法律で規制
- 税金の集め方**
- 消費増税10%はキツバリ断念を
 - 増税は富裕層に。大企業減税は中止
 - 8%の消費増税は消費を冷やさせ、景気を悪化させた。4兆円も大金減税。大金持ちと低い所得負担率、タックスヘイブンを利用した課税逃れにメスを入れ、消費税に頼らない道へ
 - 認可保育所を緊急に30万人分増やす
 - 大学授業料を10年で半額に
 - 返済不要の給付型奨学金を創設
 - 医療、年金、介護の充実を
 - 年金削減の中止、高すぎる医療費の窓口負担軽減、特養ホームの建設、保育士や介護士、福祉労働者の大規模な賃上げ、税金を暮らしに還元し、若者と子育て世代に思い切った「投資」を。

暮らし最優先で 経済立て直す政治を 「アベノミクス」への対案

消費増税10%はキツバリ断念を
増税は富裕層に。大企業減税は中止
8%の消費増税は消費を冷やさせ、景気を悪化させた。4兆円も大金減税。大金持ちと低い所得負担率、タックスヘイブンを利用した課税逃れにメスを入れ、消費税に頼らない道へ
認可保育所を緊急に30万人分増やす
大学授業料を10年で半額に
返済不要の給付型奨学金を創設
医療、年金、介護の充実を
年金削減の中止、高すぎる医療費の窓口負担軽減、特養ホームの建設、保育士や介護士、福祉労働者の大規模な賃上げ、税金を暮らしに還元し、若者と子育て世代に思い切った「投資」を。

金田峰生
かへだ みねお

65年神戸市東灘区生まれ。加古川北高校、日本福祉大学卒。兵庫県保険協会の主任を経て党議員に。兵庫県議員1期。現在、党国会议員団兵庫事務所長、党議員団議員局長、被災者支援・復興対策委員会事務局長

◇借り上げ住宅継続 もっと被災者支援を◇日本農業こわすTPPは断固反対◇原発ゼロの日本へ 再稼働ストップ◇

あなたの1票を 野党共闘 日本共産党の金田峰生へ

自信を持って推薦します

自民党総裁 内閣総理大臣	安倍 晋三
衆議院議員 自民党兵庫連会長	谷 公一
参議院議員	鴻池 祥肇
兵庫県知事	井戸 敏三
神戸市長	久元 喜造

プロフィール

昭和30年12月 兵庫県神戸市生まれ
昭和54年3月 関西学院大学法学部卒業
全日本空輸(ANA)勤務
昭和58年4月 兵庫県議会議員初当選(連続6期当選)
平成8年6月 第104代兵庫県議会 副議長
平成16年7月 参議院議員選挙兵庫県選挙区で初当選
平成20年8月 財務大臣政務官
平成22年7月 参議院議員選挙兵庫県選挙区で約70万票を得票し2期目当選
平成22年10月 参議院行政監視委員長
平成25年3月 自民党兵庫連会長
平成25年8月 参議院外交防衛委員長
平成26年10月 自民党幹事代理

今こそ自民党の底力!

- 成長戦略の着実な実現と兵庫経済の再生
 - ・デフレの克服と観光立国の実現
 - ・産業力強化のための先端医療、研究開発促進
 - ・東京一極集中の是正と兵庫経済再生
 - ・兵庫の人口流出超過を社会対策
- 「長生きしてよかった」と実感できる社会保障
 - ・一億総活躍社会の実現
 - ・特別養護老人ホームの待機者削減
 - ・介護保険「ゼロ」の実現と介護士待遇改善
 - ・あらゆる自然災害から国民を守る危機管理
- 未来の夢を築く少子化対策
 - ・「待機児童ゼロ」の実現と幼児教育の無償化
 - ・多子世帯への重点的支援
 - ・夫の育児・家事参加促進
 - ・男性の育児休業取得の向上
 - ・保育士不足の解消と待遇改善
- 社会資本整備の拡充と豊かな瀬戸内海の実現
 - ・阪神高速湾岸線西伸部の早期着工
 - ・播磨湾海城道線の早期事業化
 - ・神戸空港の機能拡充と関西三空港一体運営
 - ・母なる海「瀬戸」の瀬戸内海再生
- TPPに打ち勝つ 強い農林水産業の実現
 - ・六次産業化の支援と兵庫ブランドの展開
 - ・カロリーベース食料自給率45%の達成
 - ・農林水産物・食品の輸出総額1兆円達成

兵庫経済・日本経済の再生

自民党公認 **末松信介**
すえまつしんすけ

この選挙公報は、候補者から提出された原稿を写真にとってそのまま印刷したものです。また、掲載順序はくじで決めたものです。

選挙公報

発行者
兵庫県選挙管理委員会

兵庫の議席
与党の強み、NO!

責任野党のみずおか俊一

「人への投資」で、
経済と暮らしを立て直す



民進党公認・連合兵庫推薦
みずおか俊一
しゅんいち

- 1 子どもへの投資**
若者のチカラを未来の原動力に!
- 返済不要の給付型奨学金制度の実現
 - 貸与型奨学金の無利子化や所得に応じた返済制度の見直し
 - 学費の引き下げや授業料減免の拡充
- 2 賃金アップ・待遇改善**
勤労者の生活を守り育てる!
- 「雇いが時給1,000円以上」の実現
 - 保育士給与5万円/月アップ
 - 同一価値労働同一賃金の法制化
- 3 福祉の安定・充実**
シニア世代に安心を!
- 総合合算制度導入で医療・介護の自己負担軽減へ
 - 介護制度の充実と介護人材の確保
 - 年金をかさ上げし支給資格を拡大

5つの改革

- 4 平和と自由を守る**
立憲主義を回復し、平和主義を!
- 憲法9条を変えない
 - 現行憲法の「国民主権」「基本的人権の尊重」「平和主義」の理念を堅持する
- 5 今回のTPP合意には反対**
農業者戸別所得補償制度の恒久化!
- 地域を支える日本の農業を守る
 - 農業者の所得安定と農村活力向上のため、農業の6次産業化を地方再生の柱とする



みずおか俊一
しゅんいち
3期目挑戦!!
比例代表は個人名または民進党

今の日本は、勤労者の実質賃金は低下し、不安定な社会保障によりシニア世代は不安を抱え、若者は未来への希望を失っています。さらに戦後一貫して培ってきた「平和主義」「立憲主義」が安倍内閣の独断により脅かされ、政治がおかしな方向に捻じ曲げられています。今こそ、普通の人が豊かになる経済政策と、安倍政権に対峙する責任野党の議席が必要で、みずおか俊一は「人への投資」「働き方革命」確かな成長戦略によって日本の経済と暮らしを立て直します。

1956年 豊岡市生まれ、豊岡南中、豊岡高、奈良教育大卒。三木市にて公立中学校教員、海外日本人学校(インド・ニューデリー)に赴任。
2004年 参議院議員選挙 初当選。2010年2期目当選。「高等学校授業料の実質無償化」や「子ども手当の創設」を実現。野田内閣にて総理大臣補佐官や参議院内閣委員会委員長などを務める。
民進党兵庫県連代表、神戸市西区在住。

消費増税再延期だけでは不十分

成長戦略、若者応援、老後不安を解消する新発想が『日本のこころ』にはあります!



日本のこころを大切にする党
しもいえ淳の介
じゅんすけ
(44才)

新発想「消費税マイルージ制度」の導入で、実質的な減税を。



- 新** 全く新しい成長戦略
消費意欲を喚起し、経済成長へ
- 発** 社会保障を発展させる
払うほど貯まっていく、老後の安心
- 想** 次世代への想い
一般財源に手を付けない
次世代にツケを残さない

景気回復の新発想!消費税マイルージ制度

飛行機に乗るとマイルが貯まるように、消費税を払うとマイルが貯まって、65歳を超えた時に還付される制度を私たちの党は提案しています。

今年3月の参議院予算委員会、安倍総理からこの制度に対して、消費を活性化するための建設的な提案であると評価を受けました。

「こころの声を力に」

昭和47年生まれ。早稲田大学第二文学部中退。元井筒製糖初代社長・孫として両親に生まれる。大学在学中より学生社長として起業。女性ファッション誌・TV等の企画制作や日本初の現金型ネットアイドルコンテンツ企画・制作に参画。「美」というテーマにこだわり、美容室2店舗を経営。後に美容全般を扱うグループ企業で新規事業企画やネット通販事業を担う。新規事業企画経験やPCスキルを誇られ複数回法律事務所新設に携わる。建設会社に招聘され、現在は代表取締役社長を務める。幼少時に訪れた神戸ポートアイランド博覧会に魅せられ、神戸の街に未来の日本を思い描いたことから神戸の街を愛く訪れるように。

比例は「日本」と書けば、日本が変わる。二枚目の投票用紙は、「日本」とお書きください

【投票日】7月10日(日)

投票時間 午前7時～午後8時
(一部の地域では、時間の変更があります。)

仕事やレジャーなどで7月10日(日)の投票日当日に投票に行けない方は、
7月9日(土)までに期日前投票をしましょう!
毎日午前8時30分から午後8時まで、投票できます。
(一部の投票所では、時間の変更があります。)

※詳しくは、最寄りの市区町選挙管理委員会におたずねください。
※兵庫県選挙区の定数は、平成27年の公職選挙法改正により、4人から6人(半数改選2人から3人)に変更され、今回の選挙から適用されます。

この選挙公報は、候補者から提出された原稿を写真にとってそのまま印刷したものです。また、掲載順序はくじで決めたものです。

選挙公報

発行者
兵庫県選挙管理委員会

片山 大介

かたやま だいすけ

昭和41年10月6日生まれ(49歳)

平成4年
慶応大学理工学部 卒業
NHK入局

記者3年目に阪神・淡路大震災が発生、直後に現地入りし、被災地取材。社会部時代は主に皇室取材を担当、皇室のご慶事でテレビ解説や中継を行う。

平成24年
早稲田大学大学院 修了
仕事の傍ら、1年間、大学院に通い、地方自治の課題を研究。修士論文「TPP時代の日本農業の活路」

平成27年
NHK退職

おおさか維新の会は、こんな政策を実現します！

- 1 身を切る改革・政治家改革
国会議員の歳費(給与)は月額129万円。もらい過ぎの歳費や議員定数を3割削減。国民の信頼を回復し財源を生み出す。
- 2 既得権と職う成長戦略の断行
古い業界・団体その支持を受ける政党と戦い、規制改革で成長の実現。
- 3 兵庫を元気に
地方衰退の原因は人口減少と東京一極集中。東京ですべてが決まる今の仕組みを改め、産業を振興。
- 4 教育の完全無償化
保育所から大学まで。すべての子どもに平等に教育の機会が与えられる当たり前の社会を実現。
- 5 子育て世代の声を反映
自治体が柔軟に保育所を作れるようにし、待機児童ゼロを実現。保育の質や、保育士の労働条件も改善。
- 6 持続可能な社会保障制度を
シニアが働きやすい労働法を作る。同一労働・同一賃金の実現で、正規・非正規関係なく年収400万円を。

古い政治を壊す。新しい政治を創る。

維新は改革を止めない!



元 NHK記者
かたやま だいすけ
片山 大介

地域の課題を一番よく知っているのは住民自身なのに、その声が政治に届いていません。私が目指すのは不公平のない社会の実現。記者時代の徹底取材の精神で、兵庫から維新の風を起こしていきます。

幸福度日本一! 兵庫!

幸福実現党 3つの政策

みなと侑子

兵庫県立龍野高等学校
関西学院大学卒業

兵庫県姫路市林田町出身
姫路市立林田中学校
兵庫県立龍野高等学校
関西学院大学 文学部 日本文学科

主な職歴:
幸福実現党 兵庫県本部副代表
HS政経塾第1期生
(有)漢製材所 取締役
好きな言葉:まことに日に新たに、
日々に新たに、また日に新たなり
好きな偉人:兵庫ゆかりの楠木正成

【みなと侑子のブログ】 <http://ameblo.jp/minatoyuko/>
【幸福実現党公式サイト】 hr-party.jp

1 消費減税で景気回復!

増税を延期したとはいえ、消費増税は既定路線です。そもそも財政赤字を1,000兆円以上に膨らませた大きな責任は、長年、集票目当ての利益誘導・バラマキ政治を行ってきた歴代の政権、既存の政治家にあります。国民生活や経済活動の足かせとなる消費増税を即刻中止するとともに、5%への減税など、個人や民間の自由を拡大する政策遂行により、日本経済の活性化を促すべきです。

2 日本を守る抑止力の強化!

愛する日本の伝統や文化を守りぬくために、防衛力を強化します。日本を取り巻く国際情勢は、日に日に悪化しています。中国の強大な軍力や北朝鮮の核ミサイルによって、大切な日本や愛する家族が狙われる事など絶対にあってはなりません。中国や北朝鮮が暴走しないよう、集団的自衛権の全面的な行使容認はもちろん、憲法9条の改正をするなど有事への備えを万全にします。

3 マイナンバー制度の見直し!

マイナンバー制度の廃止を含めた抜本的な見直しを実施します。利便性の向上などをうたい文句に、政府はその適用範囲を徐々に広げようとしています。このままでは、皆様の大切な個人情報漏洩の危険が高まります。そして、その先に待っているのは、国が個人を管理する「監視社会」であり、「資産課税の強化」を招きます。全体主義、社会主義につながるマイナンバー制度の利用拡大を阻止し、将来的には廃止することで、日本の自由を守ります。



幸福実現党
公認
みなと
侑子
ゆうこ

全国比例も「幸福」へ

投票しやすくなっています。

- 午後8時まで投票できます。(一部の地域では、時間の変更があります。)
- 18歳未満の方を同伴して投票所に入ることができるようになりました。
- 体のご不自由な方は、付添いの方と一緒に投票所に入ることができます。

期日前投票もカンタンです。

- 投票日当日に投票に行けない場合、7月9日(土)まで期日前投票ができます。
- 午前8時30分から午後8時までです。(一部の投票所では、時間の変更があります。)
- 手続きは簡単です。(ハンコは不要。)
- レジャーや買物などの理由でも期日前投票ができます。
(詳しくは、最寄りの市区町選挙管理委員会におたずねください。)

※兵庫県選挙区の定数は、平成27年の公職選挙法改正により、4人から6人(半数改選2人から3人)に変更され、今回の選挙から適用されます。

この選挙公報は、候補者から提出された原稿を写真にとってそのまま印刷したものです。また、掲載順序はくじで決めたものです。

【投票日】

7月10日(日)

投票時間 午前7時～午後8時

(一部の地域では、時間の変更があります。)

投票用紙には…

参議院選挙区選挙 (うすい黄色の用紙) … **候補者名**

参議院比例代表選挙 (白 色 の用紙) … 参議院名簿登載者の氏名又は参議院名簿届出政党等の名称若しくは略称を記入してください。

ご存じですか？

投票しやすくなっています。

- 午後8時まで投票できます。(一部の地域では、時間の変更があります。)
- 18歳未満の方を同伴して投票所に入ることができるようになりました。
- 体のご不自由な方は、付添いの方と一緒に投票所に入ることができます。

期日前投票もカンタンです。

- 投票日当日に投票に行けない場合、7月9日(土)まで期日前投票ができます。
- 午前8時30分から午後8時までです。(一部の投票所では、時間の変更があります。)
- 手続きは簡単です。(ハンコは不要。)
- レジャーや買物などの理由でも期日前投票ができます。
(詳しくは、最寄りの市区町選挙管理委員会におたずねください。)

※兵庫県選挙区の定数は、平成27年の公職選挙法改正により、4人から6人(半数改選2人から3人)に変更され、今回の選挙から適用されます。

参議院比例代表
選出議員選挙
(平成28年7月10日執行)

1 名簿届出政党等に関する調

(1) 名簿届出政党等一覧表

(届出順)

届出受理 番号	名簿届出政党 等の名称	略称	本部の所在地	代表者	名簿登 載者数
1	社会民主党	社民党	東京都千代田区永田町2-4-3 永田町ビル7階	吉田 忠智	7
2	国民怒りの声	怒り	東京都港区新橋2-16-1 ニュー新橋ビル704-B	小林 節	10
3	おおさか維新の会	維新	大阪府大阪市中央区島之内1-17-16 三栄長堀ビル	松井 一郎	18
4	公明党	公明	東京都新宿区南元町17番地	山口 那津男	17
5	日本共産党	共産党	東京都渋谷区千駄ヶ谷4丁目26番7号	志位 和夫	42
6	幸福実現党	幸福	東京都港区赤坂2丁目10-8	积 量子	2
7	自由民主党	自民党	東京都千代田区永田町1丁目11番23号	安倍 晋三	25
8	新党改革	改革	東京都港区赤坂2-8-15 オリエントニュー赤坂202	荒井 広幸	9
9	日本のこころを 大切にする党	日本	東京都千代田区永田町一丁目11番28号 クリムゾン永田町ビル6F	中山 恭子	5
10	生活の党と山本太 郎となかまたち	生活の党と山本太郎	東京都千代田区麹町4丁目5番6号 麹町森永ビル4階	小沢 一郎	5
11	民進党	民進	東京都千代田区永田町一丁目11番1号 三宅坂ビル	岡田 克也	22
12	支持政党なし	支持なし	東京都大田区蒲田4丁目22番2号	佐野 秀光	2

(2)名簿登載者一覧表

届出 受理 番号	名簿届出政党 等の名称	名簿	登載者	氏名
1	社会民主党	吉田 ただとも 田山 英次 しいの 隆	福島 みずほ かつら川 悟	ますぐち 敏行 伊藤 よしき
2	国民怒りの声	小林 節 渡辺 良弘 あらき 大樹 平野 道子	円 より子 杉本 志乃 大西 サチエ	橋本 べん 吉田 あき子 立川 みつあき
3	おおさか維新の会	片山 とらのすけ いしい みつこ ギブ 剛 島 さとし 高橋 英明 三宅 博	あらと 英夫 うさみ 孝二 串田 誠一 鈴木 こうじ 中谷 ひろゆき 矢野 よしあき	石井 あきら 梅村 さとし さかい 良和 鈴木 のぞむ ヒグチ 俊一 渡辺 よしみ
4	公明党	よこやま 信一 熊野 せいし 飯塚 栄治 佐藤 史成 竹内 真二 星 英一郎	長沢 ひろあき 谷あい 正明 栗岡 哲平 高田 清久 竹内 秀伸 宮崎 勝	浜田 まさよし あきの 公造 坂本 道応 高橋 秀明 千葉 宣男
5	日本共産党	市田 忠義 春名 なおあき おくだ 智子 石山 ひろゆき いわぶち 彩子 岡田 正和 亀田 りょうすけ 小池 一徳 佐藤 こうへい にしざわ 博 ふるた みちよ 松田 一志 みかじり 亮子 山田 かずお	田村 智子 いせだ 良子 椎葉 かずゆき 和泉 信丈 植本 かんじ かまい 敏行 唐沢 ちあき 小路 貴之 高木 みつひろ 原口 敏彦 まえさと 保 松本 隆 宮内 げん 吉田 恭子	大門 みきし いわぶち 友 たけだ 良介 伊藤 たつや 遠藤 ひでかず かみむら 泰稔 熊谷 智 坂口 多美子 高橋 わたる 藤本 ゆり 益田 牧子 松山 きょうこ 山下 かい よしまた 洋
6	幸福実現党	積 量子	七海 ひろこ	
7	自由民主党	中西 さとし あぜもと 将吾 伊藤 ようすけ 大江 やすひろ 進藤 かねひこ たかがい 恵美子 藤木 しんや 水おち 敏栄 山田 宏	竹内 いさお あだち まさし 今井 絵理子 小川 かつみ 自見 はなこ とくしげ 雅之 堀内 恒夫 宮島 よしふみ	青山 繁晴 足立 としゆき うと たかし 片山 さつき そのだ 修光 藤井 もとゆき 増山 としかず 山谷 えり子

届出 受理 番号	名簿届出政党 等の名称	名簿登載者氏名		
8	新党改革	あらい 広幸 伊藤 じゅんこ 福田 こうぞう	平山 まこと おおさか 佳巨 藤岡 かよこ	朝倉 秀雄 たなか だいすけ 山田 太郎
9	日本のことを 大切にする党	中山 なりあき やすえ くにお	西村 真悟 矢作 直樹	ボギーてどこん
10	生活の党と山本太 郎となかまたち	青木 愛 姫井 由美子	北出 みか 日吉 雄太	すえつぐ 精一
11	民進党	有田 芳生 大河原 まさこ かわい たかのり たしろ かおる なたにや 正義 白 しんくん ふじすえ 健三 矢田 わか子	石橋 みちひろ 小野 次郎 小林 正夫 田中 なおき なんば 奨二 はまぐち 誠 前田 たけし	えさき たかし かまたに 一也 しばた 巧 とどろき 利治 西村 まさみ 藤川 しんいち もりや たかし
12	支持政党なし	佐野 秀光	本藤 昭子	

2 投票に関する調

(1) 投票結果

投票区	投票所名	当日有権者数			投票者数			投票率(%)		
		男	女	計	男	女	計	男	女	計
1	西宮市役所1階ホール	2,335	2,876	5,211	1,157	1,342	2,499	49.55	46.66	47.96
2	勤労青少年ホーム	1,321	1,605	2,926	741	886	1,627	56.09	55.20	55.60
3	用海小学校	503	543	1,046	293	295	588	58.25	54.33	56.21
4	用海公民館	2,073	2,354	4,427	1,093	1,269	2,362	52.73	53.91	53.35
5	用海幼稚園	1,178	1,370	2,548	622	750	1,372	52.80	54.74	53.85
6	浜脇小学校	1,658	1,826	3,484	868	936	1,804	52.35	51.26	51.78
7	夙東市民館	1,870	2,147	4,017	1,069	1,153	2,222	57.17	53.70	55.31
8	社会福祉センター西波止会館	1,283	1,435	2,718	701	782	1,483	54.64	54.49	54.56
9	西宮浜小学校	2,689	3,146	5,835	1,454	1,601	3,055	54.07	50.89	52.36
10	市庭市民館	1,704	2,062	3,766	926	1,027	1,953	54.34	49.81	51.86
11	香櫨園市民館	2,383	2,537	4,920	1,454	1,528	2,982	61.02	60.23	60.61
12	森具集会所(香櫨園市民館分館)	2,048	2,471	4,519	1,199	1,387	2,586	58.54	56.13	57.23
13	安井市民館	2,312	2,762	5,074	1,332	1,488	2,820	57.61	53.87	55.58
14	夙川公民館	987	1,366	2,353	616	731	1,347	62.41	53.51	57.25
15	夙川西市民館	1,599	1,852	3,451	927	993	1,920	57.97	53.62	55.64
16	夙川小学校	1,738	2,260	3,998	1,058	1,264	2,322	60.87	55.93	58.08
17	夙川幼稚園	1,307	1,553	2,860	771	869	1,640	58.99	55.96	57.34
18	北夙川小学校	1,374	1,737	3,111	793	934	1,727	57.71	53.77	55.51
19	越木岩幼稚園	1,076	1,236	2,312	622	661	1,283	57.81	53.48	55.49
20	北夙川体育館	2,923	3,540	6,463	1,729	1,944	3,673	59.15	54.92	56.83
21	苦楽園市民館	1,145	1,377	2,522	610	678	1,288	53.28	49.24	51.07
22	苦楽園小学校	971	1,155	2,126	512	577	1,089	52.73	49.96	51.22
23	鷲林寺会館	297	414	711	189	251	440	63.64	60.63	61.88
24	目神山やまびこの家	668	873	1,541	388	463	851	58.08	53.04	55.22
25	甲陽園市民館	2,487	3,087	5,574	1,422	1,609	3,031	57.18	52.12	54.38
26	コープ甲陽園集会所	2,068	2,485	4,553	1,213	1,384	2,597	58.66	55.69	57.04
27	神原市民館	1,172	1,535	2,707	735	787	1,522	62.71	51.27	56.22
28	獅子ケ口町集会所	1,182	1,404	2,586	685	764	1,449	57.95	54.42	56.03
29	六軒市民館	2,273	2,663	4,936	1,234	1,398	2,632	54.29	52.50	53.32
30	夙川老人いこいの家	1,188	1,518	2,706	763	896	1,659	64.23	59.03	61.31
31	大社小学校	1,481	1,792	3,273	898	1,009	1,907	60.63	56.31	58.26
32	大社公民館	1,950	2,183	4,133	1,095	1,192	2,287	56.15	54.60	55.34
33	和光幼稚園	762	847	1,609	392	441	833	51.44	52.07	51.77

投票区	投票所名	当日有権者数			投票者数			投票率 (%)		
		男	女	計	男	女	計	男	女	計
34	西宮市保健所	2,324	2,393	4,717	1,104	1,127	2,231	47.50	47.10	47.30
35	森下町6番市営住宅集会所	662	761	1,423	253	312	565	38.22	41.00	39.70
36	若竹生活文化会館	1,350	1,513	2,863	665	695	1,360	49.26	45.94	47.50
37	大箇市民館	1,284	1,348	2,632	679	725	1,404	52.88	53.78	53.34
38	津門保育所	1,374	1,568	2,942	785	859	1,644	57.13	54.78	55.88
39	津門西口集会所	1,133	1,164	2,297	631	658	1,289	55.69	56.53	56.12
40	津門小学校	1,848	2,020	3,868	871	929	1,800	47.13	45.99	46.54
41	今津小学校	2,389	2,641	5,030	1,236	1,354	2,590	51.74	51.27	51.49
42	今津公民館	1,200	1,098	2,298	512	484	996	42.67	44.08	43.34
43	今津体育館	963	1,107	2,070	507	594	1,101	52.65	53.66	53.19
44	南甲子園小学校	2,327	2,606	4,933	1,323	1,468	2,791	56.85	56.33	56.58
45	浜甲子園クラブ会館	1,346	1,518	2,864	764	841	1,605	56.76	55.40	56.04
46	浜甲子園団地西集会所	774	863	1,637	412	451	863	53.23	52.26	52.72
47	甲子園浜小学校	1,141	1,534	2,675	646	889	1,535	56.62	57.95	57.38
48	浜甲子園団地中央集会所	791	1,088	1,879	477	637	1,114	60.30	58.55	59.29
49	高須公民館	2,790	2,980	5,770	1,409	1,531	2,940	50.50	51.38	50.95
50	高須小学校	1,709	1,812	3,521	864	941	1,805	50.56	51.93	51.26
51	鳴尾南中学校	1,823	1,936	3,759	907	937	1,844	49.75	48.40	49.06
52	県営西宮高須団地集会所	1,578	1,845	3,423	847	995	1,842	53.68	53.93	53.81
53	上田公会堂	2,302	2,292	4,594	1,276	1,311	2,587	55.43	57.20	56.31
54	鳴尾東公民館	2,028	2,286	4,314	1,148	1,281	2,429	56.61	56.04	56.31
55	月見里会館	2,312	2,655	4,967	1,411	1,554	2,965	61.03	58.53	59.69
56	鳴尾小学校	1,904	2,207	4,111	1,012	1,172	2,184	53.15	53.10	53.13
57	鳴尾公民館	1,420	1,583	3,003	731	833	1,564	51.48	52.62	52.08
58	武庫川ランプ会館	750	899	1,649	365	422	787	48.67	46.94	47.73
59	サンラフレ鳴尾北団地集会所	1,420	1,647	3,067	852	964	1,816	60.00	58.53	59.21
60	小松小学校	2,220	2,478	4,698	1,243	1,385	2,628	55.99	55.89	55.94
61	小曾根自治会館	1,008	1,063	2,071	569	616	1,185	56.45	57.95	57.22
62	里中町自治会館	1,061	1,146	2,207	557	624	1,181	52.50	54.45	53.51
63	鳴尾北小学校	3,627	4,150	7,777	2,012	2,424	4,436	55.47	58.41	57.04
64	上鳴尾町自治会館	2,394	2,934	5,328	1,375	1,630	3,005	57.44	55.56	56.40
65	網引市民館	1,253	1,356	2,609	638	748	1,386	50.92	55.16	53.12
66	甲子園集会所	1,049	1,370	2,419	566	683	1,249	53.96	49.85	51.63
67	春風公民館	2,102	2,517	4,619	1,167	1,340	2,507	55.52	53.24	54.28

投票区	投票所名	当日有権者数			投票者数			投票率(%)		
		男	女	計	男	女	計	男	女	計
68	上甲子園中学校	1,573	1,887	3,460	799	972	1,771	50.79	51.51	51.18
69	聖天寺	1,475	1,726	3,201	859	979	1,838	58.24	56.72	57.42
70	甲子園口市民館	1,744	1,961	3,705	933	1,036	1,969	53.50	52.83	53.14
71	上甲子園公民館	2,674	3,194	5,868	1,537	1,740	3,277	57.48	54.48	55.85
72	北甲子園口市民館	2,438	2,627	5,065	1,517	1,594	3,111	62.22	60.68	61.42
73	二見町自治会館(二見公園内)	2,311	2,673	4,984	1,446	1,648	3,094	62.57	61.65	62.08
74	瓦木小学校	2,291	2,563	4,854	1,250	1,362	2,612	54.56	53.14	53.81
75	深津小学校	1,254	1,563	2,817	657	804	1,461	52.39	51.44	51.86
76	市民交流センター	1,197	1,364	2,561	613	737	1,350	51.21	54.03	52.71
77	西宮北口南自治会館	1,290	1,648	2,938	845	965	1,810	65.50	58.56	61.61
78	平木市民館	1,672	1,704	3,376	821	821	1,642	49.10	48.18	48.64
79	月影保育所(豊乗寺内)	1,168	1,283	2,451	636	678	1,314	54.45	52.84	53.61
80	広田小学校	1,659	1,952	3,611	976	1,079	2,055	58.83	55.28	56.91
81	能登運動場管理棟	1,745	2,027	3,772	1,050	1,134	2,184	60.17	55.94	57.90
82	西宮共同幼稚園	2,031	2,616	4,647	1,239	1,500	2,739	61.00	57.34	58.94
83	高木市民館	2,079	2,508	4,587	1,202	1,388	2,590	57.82	55.34	56.46
84	高木北小学校	1,628	1,864	3,492	1,033	1,127	2,160	63.45	60.46	61.86
85	瓦木中学校	3,698	3,999	7,697	2,071	2,154	4,225	56.00	53.86	54.89
86	下大市会館	1,487	1,751	3,238	836	929	1,765	56.22	53.06	54.51
87	樋ノ口小学校	3,268	3,559	6,827	1,780	1,936	3,716	54.47	54.40	54.43
88	門戸幼稚園	1,544	1,931	3,475	913	1,027	1,940	59.13	53.18	55.83
89	甲東小学校	1,446	1,706	3,152	874	963	1,837	60.44	56.45	58.28
90	NTT甲東園社宅集会所	1,217	1,414	2,631	695	802	1,497	57.11	56.72	56.90
91	仁川学院小学校	2,303	2,671	4,974	1,385	1,525	2,910	60.14	57.09	58.50
92	段上公民館	1,131	1,316	2,447	601	689	1,290	53.14	52.36	52.72
93	段上幼稚園	1,106	1,252	2,358	619	670	1,289	55.97	53.51	54.66
94	甲武体育館	716	828	1,544	433	501	934	60.47	60.51	60.49
95	段上小学校	1,413	1,514	2,927	807	841	1,648	57.11	55.55	56.30
96	田近野町市営住宅集会所	552	570	1,122	305	315	620	55.25	55.26	55.26
97	甲陵中学校	3,003	3,523	6,526	1,865	2,110	3,975	62.10	59.89	60.91
98	上ヶ原小学校	1,593	1,770	3,363	876	1,000	1,876	54.99	56.50	55.78
99	上ヶ原幼稚園	661	613	1,274	304	292	596	45.99	47.63	46.78
100	上ヶ原南小学校	1,673	1,835	3,508	887	960	1,847	53.02	52.32	52.65
101	上ヶ原八番町市営住宅集会所	1,258	1,499	2,757	683	818	1,501	54.29	54.57	54.44

投票区	投票所名	当日有権者数			投票者数			投票率 (%)		
		男	女	計	男	女	計	男	女	計
102	生瀬惣川集会所	485	573	1,058	285	323	608	58.76	56.37	57.47
103	宝生ヶ丘自治会集会所	471	522	993	252	281	533	53.50	53.83	53.68
104	生瀬小学校	1,490	1,639	3,129	842	867	1,709	56.51	52.90	54.62
105	生瀬高台集会所	392	460	852	239	284	523	60.97	61.74	61.38
106	青葉台集会所	414	492	906	261	301	562	63.04	61.18	62.03
107	木之元会館	656	714	1,370	372	410	782	56.71	57.42	57.08
108	東山台小学校	2,598	2,879	5,477	1,623	1,647	3,270	62.47	57.21	59.70
109	阪急名塩南台中央会館	968	1,052	2,020	638	665	1,303	65.91	63.21	64.50
110	名塩会館	1,708	1,880	3,588	939	1,046	1,985	54.98	55.64	55.32
111	さくらプラザ	1,074	1,156	2,230	583	595	1,178	54.28	51.47	52.83
112	東久保会館	420	419	839	231	214	445	55.00	51.07	53.04
113	名来公会堂	741	736	1,477	324	331	655	43.72	44.97	44.35
114	北六甲台小学校	2,273	2,508	4,781	1,287	1,313	2,600	56.62	52.35	54.38
115	山口幼稚園	2,573	2,751	5,324	1,095	1,195	2,290	42.56	43.44	43.01
116	すみれ台集会所式番館	756	855	1,611	477	493	970	63.10	57.66	60.21
117	中野公会堂	280	303	583	143	145	288	51.07	47.85	49.40
118	船坂里山学校	230	253	483	124	147	271	53.91	58.10	56.11
市 計		183,488	210,492	393,980	102,437	114,056	216,493	55.83	54.19	54.95

在外投票 (内数)

指定在外選挙投票区 (第1投票区)	当日有権者数			投票者数			投票率 (%)		
	男	女	計	男	女	計	男	女	計
	209	227	436	60	52	112	28.71	22.91	25.69

(2)点字・代理・仮投票（比例代表）

点 字 投 票				代 理 投 票				仮投票
当日投票	期日前投票	不在者投票	計	当日投票	期日前投票	不在者投票	計	
12	18	0	30	192	169	162	523	0

(3)期日前・不在者投票（比例代表）

① 事由別投票者数

期日前投票(法第48条の2第1項)						
区 分	1号事由	2号事由	3号事由	4号事由	5号事由	小 計
	仕事等による	旅行等による	病気等による	交通至難の島等に滞在による	住所移転による	
投 票 者 数	24,303	19,174	1,328	0	395	45,200

不在者投票(法第49条)

区 分	第 1 項					第2項	第4項	第7項	第8項	小 計
	1号事由	2号事由	3号事由	4号事由	5号事由					
	仕事等による	旅行等による	病気等による	交通至難の島等に滞在による	住所移転による	郵便投票	特定国外派遣組織	洋上投票	南極投票	
交 付 し た 者	232	50	1,242	0	696	142	0	0	0	2,362
投 票 し た 者	197	48	1,242	0	503	141	0	0	0	2,131
投 票 し な か っ た 者	35	2	0	0	193	1	0	0	0	231

② 管理者別投票者数(比例代表)

区 分	期 日 前 投 票								
	西 宮 市 選 挙 管 理 委 員 会 委 員 長 対 して な し た も の								
	選 管 事 務 局	鳴 尾 支 所	瓦 木 公 民 館	甲 東 支 所	塩 瀬 支 所	山 口 支 所	大 学 交 流 セ ン タ ー	ら ら ぽ ー と 甲 子 園	小 計
投票者数	10,132	2,866	2,492	3,696	3,768	2,086	10,361	9,799	45,200

区 分	不 在 者 投 票								
	西 宮 市 選 挙 管 理 委 員 会 委 員 長 対 し て な し た も の (選 管 + 各 支 所)	業 務 地 等 の 選 管 委 員 長 対 し て な し た も の	指 定 病 院 等 の 長 対 し て な し た も の	船 長 対 し て な し た も の	郵 便 等 投 票	特 定 国 外 派 遣 組 織	洋 上 投 票	南 極 投 票	小 計
投票者数	4	755	1,231	0	141	0	0	0	2,131

(4) 在外投票 (比例代表)

区 分	在外公館投票	郵便等投票	国内における投票	計
投票者数	103	2	7	112

- 郵便等投票:在外公館がない場合や在外公館から遠い一定の地域に住んでいる場合
- 国内における投票:選挙の際に一時帰国した場合や帰国後選挙人名簿に登録されるまでの間の場合

3 開票に関する調

(1)名簿届出政党別・名簿登載者別得票数

政党等の名称 名簿登載者名	西宮市計	兵庫県計	全国計	当落 の別
自由民主党ア	48,983.000	589,012.000	15,239,624.000	-
とくしげ 雅之	575.000	14,875.000	521,060.000	当
青山 繁晴	4,754.000	43,891.000	481,890.000	当
片山 さつき	1,346.204	15,806.554	393,382.272	当
中西 さとし	1,364.000	17,394.750	392,433.085	当
今井 絵理子	975.000	10,958.653	319,359.569	当
足立 としゆき	573.607	8,474.964	293,799.343	当
山谷 えり子	619.000	6,662.388	249,844.289	当
藤木 しんや	85.000	2,238.000	236,119.000	当
自見 はなこ	598.000	4,825.000	210,562.000	当
進藤 かねひこ	55.000	2,831.000	182,467.000	当
たかがい 恵美子	341.000	4,063.000	177,810.000	当
山田 宏	505.146	5,110.262	149,833.925	当
藤井 もとゆき	750.000	6,886.000	142,132.000	当
あだち まさし	370.392	2,974.000	139,046.148	当
うと たかつしみ	214.000	2,874.421	137,993.904	当
小川 かつみ	348.000	4,872.950	130,101.514	当
宮島 よしふみ	294.000	3,232.000	122,833.000	当
水おち 敏栄	275.000	4,328.000	114,485.000	当
そのだ 修光	57.000	829.000	101,154.000	当
竹内 いさお	183.669	2,566.620	87,578.879	当
増山 としか	47.000	3,560.764	85,355.300	当
堀内 恒夫	267.000	2,272.000	84,597.000	当
大江 やすひろ	120.000	1,300.000	53,731.000	当
あぜもと 将吾	80.000	969.000	37,731.000	当
伊藤 ようすけ	302.159	2,468.633	29,865.036	当
名簿登載者の得票計 イ	15,099.177	176,263.959	4,875,164.264	-
得票総数 ア+イ	64,082.177	765,275.959	20,114,788.264	-
民進党ア	22,941.000	268.896	8,750,006.000	-
小林 正夫	1,152.268	13,304.251	270,285.341	当
はまぐち 誠	159.000	2,599.000	266,623.257	当
矢田 わか子	958.000	13,490.000	215,823.000	当
有田 芳生	655.000	6,718.000	205,884.000	当
かわい たかのり	717.000	7,216.000	196,023.000	当
なんばん 奨二	275.000	5,737.000	191,823.000	当
えさきたか し	153.000	4,343.385	184,187.226	当
なたにや 正義	1,401.000	19,477.739	176,683.167	当
石橋 みちひろ	549.000	4,629.000	171,486.000	当
ふじすえ 健三	338.000	5,224.000	143,188.000	当
白しんく ん	67.000	784.000	138,813.000	当
たしろ かおる	100.000	1,438.000	113,571.000	当
藤川 しんいち	262.000	3,475.000	113,045.051	当
とどろき 利治	374.000	11,832.000	108,522.000	当
もりや たかし	367.000	4,738.061	102,208.919	当
田中 なおき	112.500	1,221.026	86,596.258	当
しば た巧	49.000	725.000	73,166.000	当
大河原 まさこ	94.000	737.000	71,398.000	当
前田 たけし	244.000	3,408.000	59,853.000	当
小野 次郎	79.000	665.000	46,213.000	当

政党等の名称 名簿登載者	西宮市計	兵庫県計	全国計	当落 の別
西村 まさみ	102.157	1,056.765	38,899.955	
かまたに 一也	46.000	606.000	26,717.000	
名簿登載者の得票計 イ	8,253.925	113,424.227	3,001,009.174	-
得票総数 ア+イ	31,194.925	113,693.123	11,751,015.174	-
公明党 ア	22,121.000	333,345.000	3,881,290.000	-
長沢 ひろあき	160.000	2,188.000	942,266.000	当
あきの公造	189.000	2,361.974	612,068.056	当
よこやま 信一	654.000	9,158.000	606,889.782	当
熊野 せいし	1,447.000	12,566.000	605,223.000	当
谷 あい正明	306.000	4,251.000	478,174.000	当
浜田 まさよし	188.000	2,369.258	388,477.691	当
宮崎 勝	92.000	1,596.000	18,571.000	当
竹内 真二	27.704	620.293	7,489.008	
高橋 秀明	23.000	286.592	5,878.053	
星 英 一郎	51.000	551.000	5,666.000	
竹内 秀伸	24.626	344.038	4,334.064	
高田 清久	11.000	268.000	3,497.000	
坂本 清道 応	24.000	342.000	3,377.000	
佐藤 史成	19.000	260.616	3,226.109	
千葉 宣男	11.000	149.000	2,560.000	
飯塚 栄治	19.000	180.000	2,440.545	
栗岡 哲平	17.000	166.000	1,533.000	
名簿登載者の得票計 イ	3,263.330	37,657.771	3,691,670.308	-
得票総数 ア+イ	25,384.330	371,002.771	7,572,960.308	-
日本共産党 ア	21,202.000	233,223.000	5,599,060.000	-
市田 忠義	245.000	3,282.000	77,348.000	当
田村 智子	113.000	1,257.714	49,113.832	当
大門 みきし	498.000	5,300.000	33,078.000	当
いわぶ ち友	18.947	295.456	31,099.119	当
たけだ 良介	19.000	138.000	23,938.968	当
おくだ 智子	36.000	432.285	23,680.154	当
いせだ 良子	49.000	418.000	23,261.444	当
春名 なおあき	9.000	153.000	21,478.000	
椎葉 かずゆき	5.000	37.000	13,228.000	
よしま た洋	28.000	340.000	11,139.000	
ふるとみ ちよ	24.000	250.000	7,921.000	
いわぶ ち彩	21.052	211.532	7,757.211	
石山 ひろゆき	20.000	241.000	7,136.077	
吉田 恭子	26.313	237.834	7,088.087	
小池 一徳	28.000	327.000	7,070.000	
岡田 正和	27.000	315.000	7,036.000	
山下 かい	4.000	113.000	4,579.000	
伊藤 たつや	33.191	343.368	4,476.034	
佐藤 こうへい	11.000	102.379	4,377.757	
まえ さと保	3.000	27.000	4,032.000	
藤本 ゆり	13.000	153.000	3,921.000	
にしぎ わ博	17.000	130.000	3,661.795	
山田 かずお	12.172	110.825	3,579.877	
唐沢 ちあき	4.000	45.000	3,528.000	
高木 みつひろ	0.000	42.000	3,147.000	
坂口 多美子	13.000	124.000	2,957.000	
松本 隆	11.000	151.020	2,784.690	
熊谷 智	6.000	56.000	2,497.269	

政党等の名称 名簿登載者名	西宮市計	兵庫県計	全国計	当落 の別
松山 きょうこ	3.000	67.250	2,376.359	
高橋 わたる	6.000	45.324	2,257.881	
亀田 りょうすけ	7.000	79.000	2,254.031	
原 口 敏彦	12.000	99.000	2,184.000	
か ま い 敏行	6.000	60.000	1,932.247	
松 田 一 志	5.000	91.000	1,931.000	
益 田 牧 子	8.000	53.000	1,786.000	
遠藤 ひでかず	0.000	30.000	1,492.000	
か み む ら 泰稔	3.000	39.000	1,303.000	
か み か じ り 亮子	5.000	54.000	1,299.065	
宮 内 げ ん	3.000	28.000	1,189.000	
和 泉 信 丈	2.000	35.000	972.000	
植 本 か ん じ	0.000	21.000	744.000	
小 路 貴 之	1.000	18.250	499.662	
名簿登載者の得票計 イ	1,355.675	15,353.237	417,134.559	-
得票総数 ア+イ	22,557.675	248,576.237	6,016,194.559	-
おおさか維新の会 ア	45,147.000	428,033.000	4,422,356.000	-
片山 とらのすけ	1,929.795	18,679.369	194,902.646	当
渡 辺 よ し み	627.993	5,303.545	143,343.158	当
い し い み つ こ	483.796	4,324.281	68,147.939	当
石 井 あ き ら	324.203	2,755.691	50,073.511	当
ギ ブ 剛	74.000	1,095.000	43,679.000	
梅 村 さ と し	356.000	1,920.199	37,570.460	
鈴 木 こ う じ	31.534	325.722	33,518.987	
三 宅 博	96.000	926.000	23,021.802	
さ か い 良 和	87.000	793.000	22,553.000	
中 谷 ひ ろ ゆ き	209.000	1,579.000	19,946.236	
ヒ グ チ 俊 一	27.000	921.232	17,626.598	
鈴 木 の そ む	27.465	152.273	16,816.398	
島 さ と し	40.000	335.045	12,677.059	
矢 野 よ し あ き	678.000	1,609.000	11,983.000	
あ ら と 英 夫	52.000	437.989	11,090.715	
う さ み 孝 二	95.000	731.750	9,755.728	
高 橋 英 明	28.000	299.075	8,562.659	
串 田 誠 一	47.000	305.000	5,959.452	
名簿登載者の得票計 イ	5,213.786	42,493.171	731,228.348	-
得票総数 ア+イ	50,360.786	470,526.171	5,153,584.348	-
社会民主党 ア	3,719.000	37,062.000	1,103,157.000	-
福 島 み ず ほ	1,010.000	8,275.000	254,956.000	当
吉 田 た だ と も	138.650	1,877.706	153,197.646	
し い の 隆	29.000	377.107	9,627.671	
伊 藤 よ し き	32.047	599.271	6,368.048	
ま す ぐ ち 敏 行	6.000	110.005	3,370.935	
田 山 英 次	7.000	143.000	3,273.452	
か つ ら 川 悟	11.000	112.000	2,288.000	
名簿登載者の得票計 イ	1,233.697	11,494.089	433,081.752	-
得票総数 ア+イ	4,952.697	48,556.089	1,536,238.752	-
生活の党と山本太郎となかまたち ア	2,100.000	23,819.000	909,045.000	-
青 木 愛	195.000	2,184.000	109,050.000	当
姫 井 由 美 子	59.000	568.000	16,116.000	
す え つ ぐ 精 一	11.000	299.000	11,878.546	
北 出 み か	25.000	302.000	11,349.000	
日 吉 雄 太	19.000	230.000	9,862.000	
名簿登載者の得票計 イ	309.000	3,583.000	158,255.546	-
得票総数 ア+イ	2,409.000	27,402.000	1,067,300.546	-

政党等の名称 名簿登載者名	西宮市計	兵庫県計	全国計	当 の 落 別
日本のことを大切にする党 ア	2,526.000	20,822.000	555,297.000	-
中山 なりあき	208.000	2,069.000	77,884.000	
西村 真悟	250.842	2,566.211	42,296.573	
ボギー てどこん	82.000	1,217.000	35,235.000	
やすえ くに お	71.000	662.000	12,948.000	
矢作 直樹	35.000	394.000	10,363.645	
名簿登載者の得票計 イ	646.842	6,908.211	178,727.218	-
得票総数 ア+イ	3,172.842	27,730.211	734,024.218	-
新党改革 ア	571.000	5,361.000	204,256.000	-
山田 太郎	1,037.681	10,014.848	291,188.955	
あらい 広幸	60.000	799.000	63,757.510	
平山 まこと	16.000	208.000	5,944.641	
おおさか 佳巨	18.000	194.000	3,635.000	
伊藤 じゅんこ	20.601	390.653	3,389.339	
たなか だいすけ	12.500	139.954	3,049.338	
福田 こうぞう	4.000	64.025	2,405.187	
藤岡 かよこ	3.000	102.000	2,065.000	
朝倉 秀雄	1.000	45.178	962.446	
名簿登載者の得票計 イ	1,172.782	11,957.658	376,397.416	-
得票総数 ア+イ	1,743.782	17,318.658	580,653.416	-
国民怒りの声 ア	1,470.000	11,458.000	340,337.000	-
小林 節	257.731	2,245.573	78,272.321	
円 より子	64.000	614.000	20,496.000	
平野 道子	10.000	162.000	6,194.000	
あらき 大樹	4.000	67.000	4,735.000	
大西 サチエ	11.000	186.000	4,659.000	
橋本 べん	8.000	85.000	3,042.000	
吉田 あき子	3.036	140.168	2,934.266	
杉本 志乃	10.000	98.000	2,272.000	
立川 みつあき	6.000	68.000	1,958.000	
渡辺 良弘	4.006	35.442	1,806.549	
名簿登載者の得票計 イ	377.773	3,701.183	126,369.136	-
得票総数 ア+イ	1,847.773	15,159.183	466,706.136	-
幸福実現党 ア	1,309.000	17,411.000	306,518.000	-
七海 ひろこ	169.000	2,610.000	31,717.612	
積量 子	124.000	1,967.000	28,579.839	
名簿登載者の得票計 イ	293.000	4,577.000	60,297.451	-
得票総数 ア+イ	1,602.000	21,988.000	366,815.451	-
支持政党なし ア	1,484.000	15,564.000	597,702.000	-
佐野 秀光	84.000	968.000	31,334.000	
本藤 昭子	98.000	738.000	18,035.670	
名簿登載者の得票計 イ	182.000	1,706.000	49,369.670	-
得票総数 ア+イ	1,666.000	17,270.000	647,071.670	-
得票総数 A(a+b)	210,973.987	2,413,125.506	56,007,352.842	
(a) 政党等の得票総数	173,573.000	1,984,006.000	41,908,648.000	
(b) 名簿登載者の得票総数	37,400.987	429,119.506	14,098,704.842	
按分の際切り捨てた票数 B	0.013	0.494	-	
何れの政党等・名簿登 載者にも属さない投票 C	0	6	-	
有効投票数 D(A+B+C)	210,974	2,413,132	56,007,830	
無効投票数 E	5,511	75,279	2,075,189	
投票総数 F(D+E)	216,485	2,488,411	58,083,019	
持ち帰りその他 G	8	83	2,659	
投票者総数 F+G	216,493	2,488,494	58,085,678	

(2) 無効投票数

所定の用紙を用いないもの	0
参議院名簿登載者でない者、公職の候補者となることができない参議院名簿登載者の氏名を記載したもの又は参議院名簿届出政党等以外の政党その他の政治団体の名称若しくは略称を記載したもの	1,231
参議院名簿の届出要件に該当していなかった政党その他の政治団体、参議院名簿の取下げの届出をしていた政党その他の政治団体又は参議院名簿を重ねて届け出ている政党その他の政治団体に係る参議院名簿登載者の氏名又はその名称若しくは省略を記載したもの	0
参議院名簿登載者の全員につき、抹消の事由が生じており又は除名、離党その他の事由により当該参議院名簿届出政党等に所属する者でなくなった旨の届出がされているも場合の当該参議院名簿に係る政党その他の政治団体の名称又は略称を記載したもの	0
2以上の参議院名簿登載者の氏名又は2以上の参議院名簿届出政党等の名称若しくは略称を記載したもの	45
1人の参議院名簿登載者の氏名及び当該参議院名簿登載者に係る参議院名簿届出政党等以外の参議院名簿届出政党等の名称又は略称を記載したもの	21
被選挙権のない参議院名簿登載者の氏名を記載したもの	0
参議院名簿登載者の氏名又は参議院名簿届出政党等の名称及び略称のほか、他事を記載したもの	36
参議院名簿登載者の氏名又は参議院名簿届出政党等の名称若しくは略称を自書しないもの	0
参議院名簿登載者の何人又は参議院名簿届出政党等のいずれを記載したかを確認し難いもの	53
白紙投票	2,591
単に雑事を記載したもの	927
単に記号、符号を記載したもの	607
計	5,511

(3) 開票進捗状況

開票開始時刻	開票終了時刻	開票所要時間
PM 9:30	AM 4:19	6時間49分

4 選挙公営等に関する調

(1)個人演説会開催状況(公営施設使用分)

区 分		施 設 数	個人演説会開催回数		
			公費負担	候補者等負担	合 計
法第161条第1項 第1号の施設	学校・幼稚園	132	0	0	0
	公 民 館	24	0	0	0
	合 計	156	0	0	0
法第161条第1項 第2号の施設	市民会館等	6	0	0	0
法第161条第1項 第3号の施設	地区市民館	22	0	0	0
	共同利用施設	8	0	0	0
	その他の施設	9	0	0	0
	合 計	39	0	0	0
合 計		201	0	0	0

選挙公報

発行者
兵庫県選挙管理委員会

アベ政治の暴走を止める



高橋 直樹

- ・憲法活かし「戦争しない国」へ
- ・脱原発社会をめざします
- ・時給今すぐ1000円以上に
- ・TPP参加に断固反対
- ・返さなくてもいい奨学金を
- ・消費税率の引き上げNO
- ・辺野古の新基地建設反対

平和憲法と戦後70年にわたる平和国家としての歩みを壊すことは断じて許せません。社民党は平和憲法をいかし、平和で人間らしく暮らせる社会をめざします。

比例区は社民党

<http://www5.sdp.or.jp/>



政治を市民にとりもどす
ふくしま
福島 みずほ

【所属】
副交際、参議院議員、弁護士、元内閣府特命担当大臣
【政策・得意分野】
平和、女性、人権、教員、雇用、経済、大規模防災ゼロ



平和と共生と安心のくにづくり
よしだ
吉田 ただとも

【所属】
交際、参議院議員、元大分県議会議員
【政策・得意分野】
雇用、地方自治、交通、港湾、農業政策



憲法9条を守り、脱原発社会の実現を
しんのざき
篠崎 良

【所属】
社民党茨城県連合 常任幹事、茨城平和協議会委員長



少数者への差別と偏見を無くす
いわた
伊藤 よしき

【所属】
色覚差別撤廃の会幹事、家具工芸こころし代表



貧困の連鎖を断ち、平和な社会
かつらむら
かつら川 健

【所属】
全国中小企業団体連合会近畿ブロック副会長



支えあう夢のもてる社会へ
やまだ
山田 英次

【所属】
宮城県選挙区平和センター事務局長



命の尊厳を訴え、ダマ政治に終止符を
ますくら
ますくら 健行

【所属】
元新潟県議会議員(3期)、(公社)新潟県自由センター常務理事

維新

古い政治を壊す。新しい政治を創る。

今の政治は金や権力と癒着する政治家天国!

消費税増税と同時に 国会議員報酬 月額約 26万円増! ※H20年 月額約103万円→約129万円	月100万円の ポケットマネー (使途公開されない文書通信交通費)	大企業から政治家への 献金は 年 25億円以上!
---	---	---------------------------------------

維新ならこうする! 国会議員の報酬を恒久的に 30%削減!	維新の改革を全国へ! すべての国会議員に 経費の領収書公開を義務化!	維新の改革を全国へ! 企業・団体 献金の受け取りを禁止!
---	--	--

消費税増税を先送りした今だからこそ、政治家が身を切り財源を生み出す。
納税者が納得のいく改革を、全国へ!



代表 松井 一郎

比例代表候補者

 かつらむら 健 昭和33年東大法卒 おおさか維新の会共同代表 国会議員団代表 即断即決、頼れる男	 あらと 英夫 元東京都議会議員 大東文化大学講師 医療制度改革と教育の無償化	 いしのみつこ 昭和32年5月6日生 茨城維新の会代表代行 停滞している日本の成長の為動く。	 いわた よしき 東大大学院卒/保健学博士 女権/NPO理事 「きぼうとさすな」のある日本へ。	 うさみ 孝二 43歳/関西大学卒 公認会計士/前福原市議会議員 計算の得意な公認会計士です。	 うめむら さとし 41歳/大阪大学医学部卒 内科医師 日本を元気に! 医療改革に全力!	 ギブ 剛 平成14年4月~平成26年4月 金沢市長 「おおさかの改革を沖城で、全国で」
 うめむら さとし 3期12年11口市議会議員 一男一女4人家族 地方から国の形を変える	 たかはし 英明 明治東洋医学専攻 柔整師・鍼灸師/学校理事 東洋医学の拡大と福祉の充実	 なかや ひろふみ 大阪生/京大卒 陸上自衛隊元陸自補 誇り高き自立国家日本をつくる	 わたなべ よしみ 元国務大臣(元金融担当大臣・元行政改革担当大臣) 増税の前にやるべきことがある	 ひぐち 俊一 北里大学医学部卒業/大阪大学薬学博士/元東京都議会議員/元衆議院議員、元参議院議員 難やかに暮らせる日本にしたい	 みやけ たかひろ 前衆議院議員 NHK・拉致・教育を追求 憲法を改正して美しい日本を創ろう	 やの よしあき 大東生/京大卒 陸上自衛隊元陸自補 誇り高き自立国家日本をつくる

身を切る改革、維新だからできる。

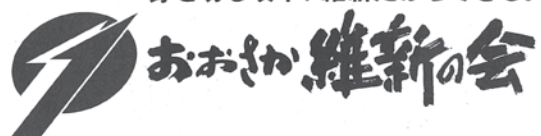

比例代表は「**維新**」または、**候補者名**をお書きください。

この選挙公報は、名簿を届け出た政党その他の政治団体から提出された原簿を写真にとってそのまま印刷したものであり、掲載寸法は名簿掲載者の数に応じて決められています。また、掲載順序はくじで決めたものです。

選挙公報

発行者
兵庫県選挙管理委員会

野党、市民が心ひとつに 戦争法廃止。 憲法まもる政治をとりもどす



日本共産党など野党4党は「安保法制＝戦争法廃止、立憲主義をとりもどす」という大義のもとに結束しています。アベノミクスへの対抗軸も持っています。戦争法の強行によって立憲主義をこわした政権に審判をくだすときです。野党4党は、野党、市民と心ひとつに結束。安倍政権を打倒し、新しい政治をつくります。

経済にデモクラシーを 3つのチェンジ

1 税金の集め方を変える

- 消費税10%は先送り実施でなく、キッパリ断念を。
- 富裕層と大企業に応分の負担を。
富裕層ほど低くなる所得税負担率をただし、中小企業より高い大企業の税負担をただし、もうけにふさわしい負担を求めます。
タックスヘイブンを利用した富裕層・大企業の課税逃れなどをたします。
くらしを支える財源9兆円をつくります。

2 税金の使い方を変える

- 年金削減は中止。「減らない年金・頼れる年金」を実現します。
- 国の責任で、医療費の窓口負担、国民健康保険料(税)を軽減します。
- 認可保育所(30万人分)を緊急に増やします。
- 保育士の賃上げ(月5万円アップ、さらに5年間で月5万円アップ)。
- 大学授業料を10年で半額に。返済不要の給付制奨学金を創設します。

3 働き方を変える

- 派遣から正社員へ、派遣法抜本改正。ブラック企業を厳しく規制します。
- 最低賃金をいままぐりでも時給1000円へ。さらに1500円へ。
- 残業時間の上限を法律で規制します。

憲法改悪を許さない 「平和の外交戦略」を

- 憲法9条2項を削除。「国防軍」を明記し、海外での無条件の武力行使へ。「緊急事態条項」で基本的人権を停止、事実上の「戒厳令」を可能に—こんな改憲を許しません。
- もめごとは話し合いで解決。絶対に戦争にしない—「北東アジア平和協構想」の実現をめざします。

原発ゼロ、再生エネ先進国へ

- 川内原発は停止。原発再稼働を中止し、全原発で廃炉のプロセスへ。
- 2030年までに電力の4割を再生可能エネルギーでまかなう目標をかげ、取り組みます。

TPPに断固反対

- 農産物の価格保障・所得補償を抜本的に強化します。
- 大企業と中小企業との公正な取引ルールを確立します。

新基地中止、 普天間基地は無条件撤去

- 沖縄県民の民意を無視した辺野古新基地建設の中止と普天間基地の無条件撤去をアメリカに求めます。
- 日米地位協定を抜本改正。

災害から国民の生命と財産を守る

- 被災者生活再建支援法の支援金を300万円から500万円に引き上げ。対象を半額以上に広げます。
- 自宅避難者をふくめ当面の生活の維持への支援をおこないます。
- 災害に強い社会と国土に。防災・減災のまちづくりを。

女性の尊厳、人権の保障、 自由と民主主義を発展

- 男女賃金格差・昇進昇格差別などの是正をはかります。
- 言論・表現の自由を守ります。秘密保護法を廃止します。ヘイトスピーチを根絶します。
- 高校生の主権者としての自由を守ります。

比例代表名簿登載者【第1次】



参院議員
市田 忠義
1942年、大阪府生まれ。立命館大学卒。参院3期。党国會議員団総会長・参院議員団長。
【活動地域】京都



参院議員
田村 智子
1965年、長野県生まれ。早稲田大学第一文学部卒。参院1期。
【活動地域】東京



参院議員
大門みきし
1956年、京都市生まれ。神戸大学中退。参院3期。党参院党副委員長。
【活動地域】京都以外の近畿



元参院議員
春名なおあき
1959年、岡山県生まれ。高知大学卒。96年から参院議員2期。党中央委員。
【活動地域】中国、四国



党福岡県副委員長
いせだ 良子
1974年、福岡県生まれ。中村学園大学卒。党東北中央委員。
【活動地域】九州、沖縄



党福島県常任委員
いわぶち友
1976年、福島県生まれ。福島大学卒。党東北支部長。党東北支部長。
【活動地域】北海道、東北



元埼玉副都
おくだ 智子
1968年、埼玉県生まれ。東京家政大学卒。鳩ヶ谷市議。埼玉県議を歴任。
【活動地域】北関東



党千葉県副委員長
椎葉かずゆき
1976年、千葉県生まれ。千葉大学卒。党中央委員。青年・学生運動に及び。
【活動地域】南関東



党長野県常任委員
たけだ 良介
1979年、長野県生まれ。信州大学卒。民主青年同盟長野県委員長など歴任。
【活動地域】東海、北陸信越

比例代表は **日本共産党**

とお書きください
略称 共産党



www.jcp.or.jp

この選挙公報は、名簿を届け出た政党その他の政治団体から提出された原簿を写真にとってそのまま印刷したものであり、掲載寸法は名簿登載者の数に応じて決められています。また、掲載順序はくじで決めたものです。

選挙公報

発行者
兵庫県選挙管理委員会

豊かな社会へ

代表 あらい広幸



新党 **改革**
NEW RENAISSANCE PARTY
www.shintokaikaku.jp

自衛隊の海外派遣前の国会承認ルールを決めました。
安政法制は必要しかし

病気の予防や治療のために、やれることをやってみましょう。
難病や医療大麻の研究を推進

助け合う心をカタチに
介護・医療・年金の3保険の一体化などを提案中。

みんなので **「改革」**

「家庭ノミクス」で
アベノミクス補強
格差是正や再分配はこれから本番。それは「家庭ノミクス」。

ただ一つの保守政党
脱原発する
私たちが、原発をやめようとしています。お力を貸して下さい。

「名前」が「改革」とお書き下さい！ 比例代表は2回目投票

- 表現の自由を守り、児童養護・障がい者政策推進
- 少子化対策の最終兵器
- 生き辛い社会をコウゾウ改革
- 居酒屋談義を国会に持ち込もう
- 原発ゼロで再生可能エネルギー社会を実現!
- 女子力で「ごちそうさま」を世界に!
- 社会的弱者にもっと政治の暖かい光を
- 早期に医療大麻研究を、おかしいことは、おかしいと言う
- 私も候補者なんです

 山田太郎 現 参議院議員	 藤岡かよこ 会社役員	 福田こうぞう 飲食店経営	 たなかだいすけ 会社経営	 おおさか佳巨 除染工事管理者	 伊藤じゅんこ 農と食女性協会代表	 朝倉秀雄 ノンフィクションライター	 平山まこと 前 参議院議員	 あらい広幸 新党改革代表・現 参議院議員
---------------------	-------------------	---------------------	---------------------	-----------------------	-------------------------	--------------------------	----------------------	-----------------------------

愛してるから、黙ってられない。

- 国防強化**
平和を守り抜きたいから、
しっかり国防!
- 減税**
すぐに景気を良くしたいから、
消費税を5%に!
- マイナンバー見直し**
個人の自由を守りたいから、
マイナンバーの見直しを!
- 歴史認識**
歴史・領土問題に正論を訴え、
誇れる日本を!
- 経済成長**
GDP1,500兆円達成*で、
揺るぎなき繁栄日本を!
(*2030年FIC1)

新しい選択。

幸福実現党
〒107-0052 東京都港区赤坂2-10-8
hr-party.jp 若者の声を政治に生かそう truthyouth.jp

比例は「幸福」とお書きください。 略称：幸福

秋量子
民主党元文部科学大臣
大分県立大文学部教授
大分県立大経済学部長
大分県立大国際学部長
大分県立大国際学部長
大分県立大国際学部長

七海ひろこ
広報本部長兼財務局長
元NHKアナウンサー
元NHKアナウンサー
元NHKアナウンサー
元NHKアナウンサー

【投票日】 7月10日(日)

投票時間 午前7時～午後8時 (一部の地域では時間の変更があります。)

投票日当日に投票に行けない場合、7月9日(土)まで期日前投票ができます。
(毎日、午前8時30分から午後8時まで、投票できます。)

※一部の投票所では、時間の変更があります。
詳しくは、最寄りの市区町選挙管理委員会におたずねください。

参議院比例代表選挙の投票用紙には、①候補者名 または②政党等名 いずれかを記入してください。

この選挙公報は、名簿を届け出た政党その他の政治団体から提出された原簿を写真にとってそのまま印刷したものであり、掲載寸法は名簿登載者の数に応じて決められています。また、掲載順序はくじで決めたものです。

選挙公報

発行者
兵庫県選挙管理委員会



日本のこころ代表
中山恭子
元拉致問題担当大臣

消費増税再延期だけでは不十分

成長戦略、若者応援、老後不安を解消する新発想が「日本のこころ」にはあります!



新発想「消費税マイルージ制度」の導入で、実質的な減税を

払う消費税から、貯める消費税へ。

景気回復の新発想!消費税マイルージ制度

飛行機に乗るとマイルが貯まるように、消費税を払うとマイルが貯まって、65歳を超えた時に還付される制度を私たちの党は提案しています。

今年3月の参議院予算委員会で、安倍総理からこの制度に対して、消費を活性化するための建設的な提案であると評価を受けました。

新 全く新しい成長戦略
消費意欲を喚起し、経済成長へ

発 社会保障を発展させる
払うほど貯まっていく、老後の安心

想 次世代への想い
一般財源に手を付けない
次世代にツケを回さない

政策の詳細はWEBで
日本のこころ 検索



比例代表候補者

中山恭子

西村真悟

やすえくにぶ

天作直樹

ボギーてどこん

比例は「日本」と書けば、日本が変わる。二枚目の投票用紙は、「日本」とお書きください



小林節とはこんな人
慶応義塾大学名誉教授、弁護士。1949年東京生まれ。かつては自民党の政策案にプランとして関わるも、昨年の「安倍内閣」をめぐり憲法擁護では参事として自公政権は「立憲主義を崩れにしよう」と反対発言、これがきっかけで安倍政権の運動の旗をついた。安倍政権を止めようとした。第三の道を行くことを決意。憲法は反対していた人から、あなたにも参事という人種があったわね」と背中を押され、「国民怒りの声」を結成。

ガンバレ! 小林節と「国民怒りの声」

樋口剛一(憲法学者、東大名誉教授)、宝田明(俳優)、三枝成彰(作曲家)、瀧川れい子(音楽評論家)、西野南子(「安倍政権」に反対するママの会発起人)、伊勢崎賢治(国際紛争解決)、原中勝征(前日本医師会会長)、宇宮健児(元日本弁護士連合会会長)、中山(政教)、内田樹(思想家、武蔵野)、平松邦夫(元大阪府知事)、蓮清母都子(歌人)・以下略

代表 (慶応大名誉教授・憲法学者) せつ 1%の富裕層の代弁者アベ政治にNO! 国民怒りの声

国民怒りの声 設立宣言(2016年5月9日)より

政治の使命は、国家権力を用いて主権者国民の幸福を増進することにある。国民にとって、幸福の条件は自由と豊かさである。しかし、安倍政権は、まず世界のどこでも戦争のリスクを軽減させてきた。その理由として、中国と北朝鮮の脅威がわが国を脅かすとの主張している。しかし、高額の増税がわが国の保守野党を支持し、選挙の維持と政権の行使を促している。また、海外派兵はできないと主張する政府自身の権限の劣化と説明してきた。それは、政府自身が公然と憲法を破ったことである。これが立憲主義の危機である。つまり、権力を一時的に託されただけの立場にある政府が、主権者国民の最高意思である憲法を無視して勝手に行動し始めることも意味する。これは、国民主権国家における立憲主義の崩壊であり、許されることではない。次に、安倍政権は、政府が解散に誘導した情状も永久に赦免する特赦法を憲法も制定してしまっている。自由主義社会に例のないもので、主権者国民の知る権利を打倒し、シーアリストの独断の自由を奪うものである。加えて、教団法を悪用して、政府にしては耳の痛い言論に「不公正なレベルを盛り、悪化、論議

から建設している。これは、民主主義の前提である言論の多様性が保障された社会の圧殺である。また、今回の消費増税再延期の背景を見ても明らかのように、いわゆるアベノミクスは失敗している。資金不足の状況に陥っている。また、消費税の増税は、競争法に伴う防衛予算の支出は、着実にわが国の富を減らして行く。米国の経路を見ても、競争は確実に国家財政を破綻に導くものである。そして、海外派兵を可能にした競争法がこれまで20年にわたり承認してきたわが国に、競争の危険を現実のものにしてしまった。これはまた国際社会における平和国家としてのブランドの放棄でもある。このように政治の使命(つまり、主権者国民の自由と豊かさ)と憲法の増進に逆行する政策を断念し、推進している安倍内閣には一日も早く退場してもらわなければならない。そして、私達は、安倍政権の暴走は止めたいが、かといってまだ民主主義の危機を懸念することができず、また再度に選挙にもつれないと多数の候補者の代弁者であるとして、ここに第三の旗を立てることにした。

以上
小林節

99%の普通の人々が共に生きられる社会へ!

- ### 「国民怒りの声」7つの基本政策
- | | |
|----------|-----------------|
| NO!(反対) | YES!(実現) |
| メディアへの介入 | 自由な言論報道の回復 |
| 消費税増税 | まず行財政のムダをなくす |
| 辺野古新基地建設 | 中止しアメリカと再交渉! |
| TPPへの参加 | 再交渉日本の利益を守る! |
| 原発の再稼働 | 新エネルギーへの転換! |
| 戦争法と関連予算 | 子育て、教育、雇用、福祉の充実 |
| 憲法改悪 | 人権・平和国家ブランドの発信 |



【投票日】7月10日(日)

投票時間 午前7時～午後8時
(一部の地域では時間の変更があります。)

仕事やレジャーなどで7月10日(日)の投票日当日に投票に行けない方は、**7月9日(土)までに期日前投票**をしましょう!
(毎日午前8時30分から午後8時まで、投票できます。)
※一部の投票所では、時間の変更があります。
詳しくは、最寄りの市区町選挙管理委員会におたずねください。

この選挙公報は、名簿を届け出た政党その他の政治団体から提出された原稿を写真にとってそのまま印刷したものであり、掲載方法は名簿登載者の数に応じて決められています。また、掲載順序はくじで決めたものです。

選挙公報

発行者
兵庫県選挙管理委員会

この道を。力強く、前へ。

政権奪還から3年半。私たち自民党は、経済を最優先に取り組んできました。
 雇用は110万人増加し、企業収益は中小企業も含め過去最高となり、今世紀最も高い水準の質上げを3年連続で実現しました。
 また史上初めて、有効求人倍率がすべての都道府県で1倍を超えました。全国の求職者誰にでも仕事先がある状況です。
 アベノミクスは、まだ道半ばではありますが、確実に「結果」を生み出しています。
 これからもアベノミクスのエンジンをフル回転することで、デフレからの脱出速度をさらに加速させます。
 先日、オバマ大統領による被爆地・広島訪問が実現しました。平和安全法制の成立により、日米同盟の絆は一層深まっています。
 「前進か、後退か。」日本をあの混迷の時代に、後戻りさせるわけにはいきません。
 私たちの子や孫の世代に、平和で豊かな日本を引き渡すため、この道を、力強く、前へ進んで行こうではありませんか。



自由民主党総裁
安倍晋三



<自由民主党公認 比例代表候補者>

<p>中西 さとし なかにし さとし / 元 高知県議会議員</p> <p>地方創生、景気回復、少子高齢化対策、女性が活躍できる場の拡大、危機管理の強化、憲法改正、私とみなさんと約束です。</p> 	<p>今井 絵理子 いまい えりこ / 歌手</p> <p>いっしょに学び、いっしょに考え、いっしょに生きる。すべての子どもたちが笑顔と希望にあふれる環境をつくりたい。</p> 	<p>とくしげ 雅之 とくしげ まさゆき / 全国郵便局長会 相談役</p> <p>安心・信頼・誇りを大切にする政治を実現し、夢と希望のある日本を創るために、「誠実と実行」をモットーに全力を尽くします。</p> 
<p>竹内 いさお たけうち いさお / 前 鳥取市長</p> <p>私は、「鳥取」を元から日本の一地方創生を実現します。また、賃貸管理業、左官業などの発展に全力を尽くします。</p> 	<p>うと たかし うと たかし / 元 白濁官</p> <p>外交力の強化により、国際社会をリードする地位を確立し、世界秩序の維持と共通価値を守るための安全保障体制の充実化を図る。</p> 	<p>藤井 もとゆき ふじい もとゆき / 前 文部科学副大臣</p> <p>業教師として、医療、薬事、食品安全、そして保険、年金、福祉等、国民生活の安心安全を支える働きぶりに全力で取り組みます。</p> 
<p>青山 繁晴 あおやま しげはる / 独立総合研究所 社長</p> <p>底層成長を促すには、おのれの人生を犠牲にでも立つかない。日本を資源大国に！農業を輸出産業に大転換し！拉致被害者を奪還！</p> 	<p>大江 やすひろ おおえ やすひろ / 前 参議院議員</p> <p>和歌山県議6期、参議院議員2期の広い経験と即戦力で、日台友好、国土強靱化、介護現場と鍼灸マッサージの環境改善に努める。</p> 	<p>藤木 しんや ふじき しんや / 熊本県上益城農協前組合長</p> <p>30年間の農業経営、JA組合長の経験を活かし、農業者とJAの目線に立って、農業者の代表として、現場の声を国政に届けます！</p> 
<p>あぜもと 将吾 あぜもと しょうご / 日本診療放射線技師連盟理事長</p> <p>●医療費の心配なく最新医療を受けられる国に！ ●健康診断や病院検査で見落としゼロに！ ●健康寿命延伸で一億総活躍社会を！</p> 	<p>小川 かつみ おがわ かつみ / 公益社団法人 日本理学療法士協会副会長</p> <p>私は国民の幸福な生活に資するリハビリテーション、介護、保健、医療、福祉の制度作りと医療・介護専門職の処遇改善に努めます。</p> 	<p>堀内 恒夫 ほりうち つねお / 文部科学部副部長</p> <p>大人も子供も障害のある方も、誰もがスポーツを楽しむ生活、スポーツ社会の実現を目指し、元氣な日本をつくりたい。</p> 
<p>あだち まさし あだち まさし / 自民党国土交通副部長</p> <p>総合商社18年、国際弁護士10年という今までの民間経験を活かし、政治と経済の橋渡し役として様々な政策課題に挑みます。</p> 	<p>片山 さつき かたやま さつき / 自民党 総務副会長</p> <p>政界10年で大人数立法やタテ割り打破が得意。読者に人に見合った給料が払える経済と命と暮らしを守る社会保障基盤を作ります。</p> 	<p>増山 としかず ますやま としかず / 元 経済産業省・北海道経済産業局長</p> <p>地域のために、地域を支える中小・小規模事業者の力になりたい。「儲かる地域と事業」を作り出し、元氣な日本を取り戻します。</p> 
<p>足立 としゆき あだち としゆき / 元 国土交通省技監</p> <p>国土交通省で橋本、インフラ整備や防災・減災、危機管理などの行政経験を活かし、国土と命を守る建設産業再生に邁進します。</p> 	<p>進藤 かねひこ しんどう かねひこ / 全国土地改良政治連盟顧問</p> <p>農山漁村と土地改良は日本の命脈です。進藤かねひこは安全で安心な食と大切な農地と水、美しい農山漁村を全力で守り抜きます。</p> 	<p>水 おち 敏栄 みずおち としえい / 一般財団法人 日本通産会会長</p> <p>平和を育む教育の構築に尽力し、恒久平和な社会の実現を目指します。真に健康で豊かな国づくりを目指し、統合医療を推進します。</p> 
<p>伊藤 ようすけ いとう ようすけ / 作家</p> <p>エンターテインメントの力から地方創生、地方にシゴトをつくり、若者へ活力を与え、国を豊かにしていきたいと考えています。</p> 	<p>自見 はなこ じみ はなこ / 小児科専門医</p> <p>誰もが安心して必要な医療・介護・福祉を受けられる社会をつくりたい。子ども・子育て支援、医療・介護・福祉でまちづくり。</p> 	<p>宮島 よしふみ みやじま よしふみ / (一社) 日本臨床衛生検査技師会 会長</p> <p>●臨床検査を通じて国民の健康維持・増進 ●病院から在宅医療まで医療供給体制の確立 ●国民が安心して暮らせる地方創生を約束</p> 
<p>そのだ 修光 そのだ しゅうこう / 公益社団法人 全国老人福祉施設協議会 理事</p> <p>一億総活躍社会にこそ社会保障の充実が必要で、現場の切実な声と衆議院での実績を活かし、介護・子育て支援を一步先へ進めます。</p> 	<p>山 谷 えり子 やまた えりこ / 前 国務大臣</p> <p>家族政策の充実、教育再生、国おとし、拉致問題の解決、憲法改正...、美しい日本を守るため全力を尽くします。</p> 	<p>たかがい 恵美子 たかがい えみこ / 自由民主党女性局長</p> <p>看護職代表議員として「国民一人ひとりが、楽しく・豊かに・堂々と暮らせる社会」づくりを目指して参ります。</p> 
<p>山 田 宏 やまだ ひろし / 前 杉並区長</p> <p>今、日本は正念場です。しかしそれを好機と捉え、新しい道を開いていくことが私の政治家としての仕事です。「杉並改革を国政へ」</p> 		

政治は国民のもの

自民党

www.jimin.jp

比例代表は、**自民党 比例候補者名** または **自民党** とお書きください。

この選挙公報は、名簿を届け出た政党その他の政治団体から提出された原簿を写真にとってそのまま印刷したものであり、掲載寸法は名簿登載者の数に応じて決められています。また、掲載順序はくじで決めたものです。

選挙公報

発行者
兵庫県選挙管理委員会

希望が、ゆきわたる国へ。

詳しくはウェブへ！
www.komei.or.jp

「安定」の自公か「混乱」の民共か——を選択する選挙です

今回の参院選は、自民・公明両党による「安定」政権の継続で政策を前進させるか、政策もめざす社会像もまるで違う、民進、共産勢力による「混乱」の政治に陥るか、今後の日本の針路を問う重要な選挙です。

自公両党による3年半の安定政権のもと経済再生を進め、税増収や雇用・賃金の改善を実現しました。公明党は、この歩みに力強さを増し、アフレ脱却をやり遂げるとともに、その実感を国のすみずみまで届けていきます。一人ひとりが輝き活躍できる社会の実現に向け、「成長と分配の好循環」を強力に進めていきます。

力強い経済成長を一地方へ、中小企業へ、家計へ

成長戦略や個人消費の喚起策を実行し、さらなる家計の収入アップを実現します。

- 観光、文化、農業など地域の魅力を活かした地方創生を推進
- 最低賃金1,000円(全国加重平均)への引上げ、同一労働同一賃金の実現
- 下請けいじめを許さない、やる気のある中小企業を応援
- 経済の好循環を確実にするため、総合的かつ大規模な経済対策を実行

若者・女性が活躍できる希望社会へ

長時間労働を減らし、有給休暇や育児介護休業の取得を推進するなど、働き方・休み方改革を断行します。

- 時間外労働の上限規制の導入
- 短時間勤務やテレワークの推進
- 保育所、放課後児童クラブの待機児童ゼロの推進
- 「給付型奨学金」の早期実現、無利子奨学金を拡大

社会保障を着実に前進

消費税引き上げ延期でも、保育・介護の受け皿拡大や人材の確保など、財源を確保し社会保障を着実に前進させます。

- 保育や介護従事者の賃金引き上げ、キャリアアップ支援
- 無年金対策として、年金支給に必要な加入期間を25年から10年に
- 低年金の方々への「年金生活者支給付金」の早期実現
- がん対策、難病対策、認知症対策などの推進

安全・安心な国づくりへ 防災・減災対策を

災害に強い国づくりをめざし、防災・減災ニューディールを着実に推進します。

- 平成28年熊本地震、東日本大震災からの復旧・復興
- 被災者の方々の安心できる住まいの確保と生活再建支援の加速
- 道路や橋などの長寿命化等の対策を進め、国内需要や雇用を創出
- 地域防災力の向上と、防災拠点の整備

小さな声を、聴く力。



公明党

略称は
公明

比例区の投票用紙には、公明党の候補者名または公明党と、お書き下さい。



よこやま 信一 現
元農林水産大臣政務官、参院議員1期、北海道大学大学院修士課程単位取得、56歳。
“地方創生”で未来を創る。実力者の男。



ながさき 長沢 ひろあき 現
参院災害対策特別委員長、参院議員1期、東洋大学卒、57歳。
庶民とともに行く。



はまだ 浜田 まさよし 現
前復興副大臣、参院議員2期、京都大学卒、59歳。
あなたの声、活かす力！



くまの 熊野 せいし 新
医学博士、医師、党国務次長、愛媛大学大学院修士課程修了、51歳。
未来を診る。希望をひらく。



あいの まさひろ 現
党政務調査会副会長、参院議員2期、京都大学大学院修士課程修了、43歳。
人間を守る。時代を開く



あきの ひろし 現
党参院政策審議副会長、参院議員1期、長崎大学大学院修了、48歳。
明日の「健康ニッポン」を造る。

公明党は、参院選比例区に上記の6人をはじめ17人を公認しています。(順不同)

法案に参加できる！
採決



党としての政策なし

各法案一つずつ皆様には議決に参加して頂く

賛成多数なら賛成
反対多数なら反対

皆様の使者として議決権を行使しに行くだけ！

「支持政党なし」の正直な民意を数字で表そう！

(略称) 支持なし

この選択肢が欲しくありませんか

支持政党なし

党 党 党

比例代表名簿記載者名

佐野 秀光 さの・ひでみつ 45歳 党代表
日本大学卒、「日本初への挑戦!!」を社訓に、大学2年(20歳)の時に(株)情報通信ネットワーク設立、2008年より前人未踏の法務局より安く便利に登記情報を閲覧できる「登記簿公開」事業を展開中、2013年7月より支持政党なし代表。

本藤 昭子 ほんどう・あきこ 2009-2014年参議院議員選挙 74歳 党事務副長 北海道プロテック支部代表に出席。

支持政党なし



この選挙公報は、名簿を届け出た政党その他の政治団体から提出された原簿を写真にとってそのまま印刷したものであり、掲載寸法は名簿記載者の数に応じて決められています。また、掲載順序はくじで決めたものです。

選挙公報

発行者
兵庫県選挙管理委員会

あなた 国民と進む。 民進党



民進党代表 岡田 克也

民進党比例代表名簿登載者(アイウエオ順)

 有田 芳生 ジャーナリスト 現職-64歳 とことん現場主義。	 石橋 みちひろ 元情報官 現職-51歳 中央本部特別執行委員 つながって、 ささえあう社会へ。	 えさきたかし 元地方行政 現職-59歳 公共サービスの専門家 ともに声をあげ、 明るい未来を築かせよう。	 大河原 まさこ 元総務委員 元職-63歳 共に生きる社会。大切なのは、いのちと平和。	 小野 次郎 元少子増進大臣 現職-62歳 秘書官 世界一安心安全な国、 日本を実現します。	 かまたに 一也 農林畜産漁業 新人-63歳 協同組合代表理事兼会長 反TPP! 食を守る。 農業・農村を守る。	 かわいたかのり 元参議院議員 元職-52歳 ムダにしません。 汗と涙!	 小林 正夫 元厚生労働大臣 現職-60歳 政治官 政治は生活と直結! 現場の声が国を動かす!
 しばた たかお 行政改革 現職-55歳 文芸春秋のエキスパート 人への投資こそ 未来への種まき。	 たしろ かおる 元山手線長 現職-56歳 参事院に議員ブレーキを! 子ども5人が輝く未来へ! 活躍!	 田中 なおき 元防衛大臣 現職-76歳 新潟と真日本の 復興をつなぐ。	 とどろぎ 利治 元参議院議員 元職-56歳 ものづくり・人づくり、 安心づくり。	 なたいや まさよし 参事院議員 現職-58歳 子どもたちに輝く未来を! つながり愛あふれる社会へ。	 なんば 賢二 元日本経済グループ 現職-57歳 労働組合中央本部書記長 つなげよう"絆" 心ひとつに。	 西村 まさみ 参事院議員 現職-52歳 いのちを守る 政治を。	 白しんくん 元内閣府副大臣 現職-57歳 格差問題の解決 平和憲法を守る!
 はまぐち 誠 自動車関連 新人-51歳 特別中央執行委員 みんなでつなげる 明るい未来。	 藤川 しんいち JAM副会長 新人-52歳 ものづくりひとづくり くにつくり。	 ふじすえ 健三 元総務大臣 現職-52歳 笑顔あふれる 平和な社会をつくる。	 前田 たけし 元国土交通大臣 現職-70歳 環境革命推進~持続 可能な共生社会へ~	 もりやたかし 日本私鉄関連 新人-49歳 総合政策研究交流推進員 みんなで輝く地域の未来 みんなの想いを国政へ。	 矢田 わか子 パナソニックグループ 新人-50歳 労働組合中央本部書記長 あなたと働けば、 未来は変わる。		

比例代表は、「候補者名」または「民進党」とお書きください。

略称=民進



生活が第一。



政治とは、 生活である。



- ① 子育て・教育**
 - <子育て>
 - 月額2万6千円の子ども手当実現
 - 保育園待機児童ゼロ
 - <教育>
 - 高校授業料無償化の堅持
 - 給付型奨学金制度の創設
- ② 家計・雇用**
 - <家計>
 - 可処分所得1.5倍を目指す
 - 地域経済活性化の交付金を実現
 - <雇用>
 - 非正規労働者の正規労働者化
 - 地方分権で地方の雇用創出
- ③ 医療・年金**
 - <医療>
 - 国民皆保険の堅持と窓口負担の軽減
 - 保険適用範囲の拡大
 - <年金>
 - わかりやすい年金制度へ一元化
 - ベーシックインカム制度の導入

地域が主役の社会を実現します!

◎比例代表は「生活の党と山本太郎」または「候補者名」をお書きください!

この選挙公報は、名簿を届け出た政党その他の政治団体から提出された原簿を写真にとってそのまま印刷したものであり、掲載方法は名簿登載者の数に応じて決められています。また、掲載順序はくじで決めたものです。

【投票日】

7月10日(日)

投票時間 午前7時～午後8時

(一部の地域では時間の変更があります。)

参議院比例代表選挙の投票用紙に、

①候補者名 または②政党等名

いずれかを記入してください。

— 当選人の決定について —

政党等の総得票数(比例代表候補者の得票数と政党等の得票数の合計)に比例して、政党等ごとの当選人の数が決まり、候補者の得票の多い順に当選人が決まります。

投票用紙の色は 参議院選挙区選挙 → うすい黄色
参議院比例代表選挙 → 白 色

ご存じですか？

投票しやすくなっています。

- 午後8時まで投票できます。(一部の地域では、時間の変更があります。)
- 18歳未満の方を同伴して投票所に入ることができるようになりました。
- 体のご不自由な方は、付添いの方と一緒に投票所に入ることができます。

期日前投票もカンタンです。

- 投票日当日に投票に行けない場合、7月9日(土)まで期日前投票ができます。
- 午前8時30分から午後8時までです。(一部の投票所では、時間の変更があります。)
- 手続きは簡単です。(ハンコは不要。)
- レジャーや買物などの理由でも期日前投票ができます。
(詳しくは、最寄りの市区町選挙管理委員会におたずねください。)

付 表

投票区一覧表

平成28年7月10日現在

投票区	投票所	関係区域(ゴシックは投票所所在地)
1	西宮市役所1階ホール	和上町、 六湛寺町 、与古道町、今在家町、田中町、馬場町、戸田町
2	勤労青少年ホーム	池田町、 松原町 、 染殿町 (1～10番)
3	用海小学校	本町(1～4番)、 用海町 、石在町(1～6番、12～15番)、 染殿町 (11番)
4	用海公民館	石在町 (9・10・19番)、 浜松原町 (3～9番)、 東浜町 、 朝風町 、 東町1丁目 (8～14番)、 東町2丁目
5	用海幼稚園	浜松原町 (1・2番)、 東町1丁目 (1～7番)、 石在町 (7・8・11番、16～18番)、 久保町 (7～15番)
6	浜脇小学校	宮前町 、 荒戎町 、 本町 (5～13番)、 久保町 (1～6番)、 鞍掛町 、 浜脇町 、 浜町
7	夙東市民館	川東町 、 川添町 、 建石町 、 前浜町
8	社会福祉センター西波止会館	泉町 、 西波止町
9	西宮浜小学校	西宮浜1・2・3・4丁目
10	市庭市民館	神楽町 、 産所町 、 宮西町 、 市庭町 、 社家町
11	香櫨園市民館	川西町 、 中浜町 、 堀切町 、 上葭原町 、 中葭原町 、 下葭原町 、 大浜町
12	森具集会所(香櫨園市民館分館)	郷免町 、 御茶家所町 、 松下町 、 屋敷町 、 弓場町
13	安井市民館	末広町 、 分銅町 、 常磐町 、 平松町 、 寿町 、 千歳町 、 安井町
14	夙川公民館	羽衣町 、 霞町 、 松園町 (1番、7～9番、11～15番)
15	夙川西市民館	高塚町 、 大谷町 、 松園町 (2～6番、10番)
16	夙川小学校	木津山町 (1～4番)、 松ヶ丘町 (1・2番)、 松生町 、 菊谷町 (1～11番)、 久出ヶ谷町 、 殿山町 、 雲井町 、 相生町
17	夙川幼稚園	樋之池町 (8・25・26番)、 老松町 (1～11番)、 深谷町 、 木津山町 (5～11番)、 松ヶ丘町 (3～14番)、 菊谷町 (12・13番)
18	北夙川小学校	西平町 (1～4番、11番)、 豊楽町 、 松風町 、 石勿町 、 南越木岩町
19	越木岩幼稚園	甕岩町 、 毘沙門町 、 角石町 、 西平町 (5～10番、12～20番)、 美作町
20	北夙川体育館	苦楽園一番町 (1・2・6番)、 樋之池町 (8・25・26番を除く)、 老松町 (12～18番)、 桜町 、 苦楽園五番町 (2番123号以降、5～9番)
21	苦楽園市民館	苦楽園一番町 (3～5番・7～12番)、 苦楽園二番町 (1～15番)、 苦楽園三番町 (1～11番)、 苦楽園四・五 (2番123号以降、5～9番を除く)・ 六番町
22	苦楽園小学校	柏堂町 、 苦楽園二番町 (16～19番)、 苦楽園三番町 (12～21番)、 柏堂西町 、 剣谷町
23	鷺林寺会館	越水字社家郷山 、 湯元町 、 鷺林寺1・2丁目 、 鷺林寺町 、 北山町 、 鷺林寺字剣谷 、 鷺林寺南町 、 仁川町 6丁目(19番)
24	目神山やまびこの家	甲陽園目神山町 (1～33番)、 甲山町 (32・35・45番地を除く)
25	甲陽園市民館	甲陽園目神山町 (34番)、 甲陽園山王町 、 甲陽園西山町 (1～5番、14番)、 甲陽園若江町 、 甲陽園本庄町 、 甲陽園日之出町 (3～6番)、 神園町 (1～8番、11番)、 甲山町 (32番地)
26	コープ甲陽園集会所	甲陽園東山町 、 甲陽園日之出町 (1・2番)、 新甲陽町 、 上ヶ原山田町 (1・3番、4番143号)、 五月ヶ丘町 (9・13・14番)、 六軒町 (11～13番)、 神原 (15番)
27	神原市民館	神原 (1～13番)、 奥畑 (2～5番、7番)、 満池谷町 (10～12番)、 北名次町 、 名次町
28	獅子ヶ口町集会所	獅子ヶ口町 、 神園町 (9・10番、12～16番)、 甲陽園西山町 (6～13番、15・16番)
29	六軒市民館	一ヶ谷町 (1・8番)、 五月ヶ丘 (1～8番、10～12番)、 六軒町 (1～10番)、 神原 (14番)、 奥畑 (1・6・8番)、 大社町 、 高座町 (15番)
30	夙川老人いこいの家	南郷町 、 若松町 、 結善町 、 大井手町
31	大社小学校	城山 、 桜谷町 、 西田町 、 満池谷町 (1～9番)、 清水町
32	大社公民館	神垣町 、 柳本町 、 越水町 (5～13番)、 室川町 (4～6番、15番)
33	和光幼稚園	越水町 (1～4番)、 室川町 (1～3番、7～14番)、 城ヶ堀町 (5～8番)
34	西宮市保健所	城ヶ堀町 (1～4番)、 中前田町 、 中須佐町 、 江上町 、 櫨塚町 、 津田町

投票区	投票所	関係区域(ゴシックは投票所所在地)
35	森下町6番市営住宅集会所	森下町、中殿町(3～6番)、神明町(3・4番、9番32号)、芦原町(4番)
36	若竹生活文化会館	中殿町(1・2番)、神明町(1・2番、5～8番、9番(32号を除く)、10番)、芦原町(4番を除く)、西福町、神祇官町
37	大箇市民館	津門大箇町、津門綾羽町
38	津門保育所	津門大塚町、津門稻荷町
39	津門西口集会所	津門西口町、津門仁辺町、津門宝津町
40	津門小学校	津門吳羽町、今津山中町、今津曙町
41	今津小学校	津門住江町、今津社前町、今津大東町、今津二葉町、今津出在家町、今津港町、今津巽町、今津西浜町
42	今津公民館	津門川町、今津水波町
43	今津体育館	今津真砂町、甲子園浜1・2・3丁目
44	南甲子園小学校	甲子園網引町(9・10番)、南甲子園2・3丁目、浜甲子園3・4丁目
45	浜甲子園クラブ会館	南甲子園1丁目(10～22番)、浜甲子園1・2丁目
46	浜甲子園団地西集会所	枝川町(1～3番、13～19番、枝川放水路以西)
47	甲子園浜小学校	甲子園九番町(10・11番)、古川町
48	浜甲子園団地中央集会所	枝川町(4～12番、20番、枝川放水路以東)
49	高須公民館	高須町2丁目
50	高須小学校	高須町1丁目(1番11号～18号、1番41号)、鳴尾浜1・2・3丁目
51	鳴尾南中学校	高須町1丁目(1番1号～10号、38号、40号、42号～44号)
52	県営西宮高須団地集会所	高須町1丁目(2～7番)
53	上田公会堂	上田東町、上田中町、上田西町
54	鳴尾東公民館	東鳴尾町1・2丁目、笠屋町(14～33番)
55	月見里会館	甲子園八番町、甲子園九番町(1～9番、12～15番)、甲子園町(1～3番、5～13番、20～29番)、南甲子園1丁目(1～9番)
56	鳴尾小学校	甲子園七番町、鳴尾町4・5丁目
57	鳴尾公民館	鳴尾町1・2・3丁目
58	武庫川ランプ会館	武庫川町、池開町、笠屋町(1～13番)
59	サンラフレ鳴尾北団地集会所	小松西町2丁目、小松南町1・2・3丁目
60	小松小学校	小松北町1・2丁目、小松東町1・2・3丁目、小松西町1丁目、小松町1・2丁目
61	小曾根自治会館	小曾根町1・2・3・4丁目
62	里中町自治会館	里中町1・2・3丁目
63	鳴尾北小学校	若草町1・2丁目、学文殿町1・2丁目、甲子園一～四番町
64	上鳴尾町自治会館	花園町、上鳴尾町、甲子園五・六番町
65	網引市民館	甲子園洲鳥町、甲子園網引町(1～8番)、今津久寿川町(4～12番)、甲子園町(4番、14～19番、30番)
66	甲子園集会所	甲子園浦風町、甲子園高潮町、今津久寿川町(1～3番)
67	春風公民館	甲子園春風町、甲子園浜田町、甲子園砂田町、甲子園六石町、甲子園三保町、今津野田町、今津上野町、上甲子園3丁目(8～10番)
68	上甲子園中学校	津門飯田町、上甲子園3丁目(1～7番)、上甲子園4・5丁目、甲子園口6丁目(1・2番、12～16番)
69	聖天寺	上甲子園1・2丁目
70	甲子園口市民館	甲子園口4・5丁目、甲子園口6丁目(3～11番、17・18番)
71	上甲子園公民館	甲子園口1・2・3丁目、戸崎町
72	北甲子園口市民館	松山町、松並町、熊野町
73	二見町自治会館(二見公園内)	天道町、二見町、甲子園口北町
74	瓦木小学校	大屋町、中島町、瓦林町
75	深津小学校	深津町、高畑町
76	市民交流センター	田代町、高松町(6番、8～22番)

投票区	投票所	関係区域(ゴシックは投票所所在地)
77	西宮北口南自治会館	高松町(1～5番、7番)、両度町
78	平木市民館	能登町(1・2・5番)、大畑町、平木町、河原町(3～5番)、青木町
79	月影保育所(豊乗寺内)	高座町(1番)、能登町(6～11番)、広田町(1～8番、10・12・13番)、中屋町、河原町(1・2番)
80	広田小学校	岡田山(2・3番)、愛宕山(11番を除く)、高座町(2～11番)、広田町(9・11番)
81	能登運動場管理棟	愛宕山(11番)、岡田山(1番、4～6番)、能登町(12～14番)、丸橋町(8番)、門戸岡田町(1～9番)
82	西宮共同幼稚園	能登町(3・4番)、甲風園1・2・3丁目、丸橋町(1～7番)、北昭和町、南昭和町
83	高木市民館	高木東町、高木西町、長田町、北口町
84	高木北小学校	野間町、伏原町、薬師町(1・2・6・7番)、林田町
85	瓦木中学校	上之町、日野町、荒木町(1～16番)、大森町、薬師町(3～5番、8～11番)
86	下大市会館	上大市2丁目(1～4番、13～15番、17・18番)、上大市4丁目(1～5番、9～11番)、下大市東町、下大市西町
87	樋ノ口小学校	堤町、樋ノ口町1・2丁目、大島町、若山町、門前町、荒木町(17～22番)
88	門戸幼稚園	門戸東町、門戸岡田町(10～13番)、門戸荘、岡田山(7番)
89	甲東小学校	上甲東園4・6丁目、松籟荘、神呪町、門戸西町(1番、10番85号以降を除く)
90	NTT甲東園社宅集会所	甲東園1丁目、段上町1丁目(1・8・9番)、上大市1丁目、上大市2丁目(5～12番、16番)
91	仁川学院小学校	仁川町1丁目(9番を除く)、仁川町2丁目、甲東園2・3丁目、段上町3丁目(1番、12～14番)、段上町4・5丁目
92	段上公民館	段上町1丁目(7・10・11番)、段上町2丁目、段上町3丁目(2～11番)、段上町6丁目(1～14番)
93	段上幼稚園	段上町1丁目(2～6番、12～19番)、段上町8丁目(1・2番、6～10番、14番)、上大市2丁目(19・20番)、上大市3丁目、上大市4丁目(6～8番、12～22番)
94	甲武体育館	段上町8丁目(3～5番、11～13番)、上大市5丁目(1～17番、19～24番、26番)
95	段上小学校	仁川町1丁目(9番)、一里山町、段上町6丁目(15～24番)、段上町7丁目、段上町8丁目(15番)、上大市5丁目(18・25番、27～29番)
96	田近野町市営住宅集会所	田近野町
97	甲陵中学校	甲山町(35・45番地)、仁川町3・4・5丁目、仁川町6丁目(1～18番)、仁川百合野町、仁川五ヶ山町、上甲東園1・2・3丁目
98	上ヶ原小学校	上ヶ原二番町、上ヶ原三番町(1・2番)、上ヶ原四番町、上ヶ原五番町(1・2・6番)、上甲東園5丁目、門戸西町(1番、10番85号以降)
99	上ヶ原幼稚園	上ヶ原一番町、上ヶ原三番町(3～7番)、上ヶ原五番町(3～5番)、上ヶ原六番町、上ヶ原山田町(1・3番、4番143号を除く)、上ヶ原山手町
100	上ヶ原南小学校	一ヶ谷町(6・7番)、上ヶ原七番町(1番1・2号・5号(枝番なし)・8・100号を除く)、上ヶ原八番町(6～14番)、上ヶ原九番町(2・3番)、上ヶ原十番町
101	上ヶ原八番町市営住宅集会所	高座町(12～14・16番)、一ヶ谷町(2～5番)、上ヶ原七番町(1番1・2号・5号(枝番なし)・8・100号)、上ヶ原八番町(1～5番)、上ヶ原九番町(1番)
102	生瀬惣川集会所	生瀬東町、塩瀬町生瀬(国道176号線及び県道塩瀬宝塚線以北の区域)
103	宝生ヶ丘自治会集会所	宝生ヶ丘1・2丁目、生瀬高台(38番12号)
104	生瀬小学校	塩瀬町生瀬(国道176号線及び県道塩瀬宝塚線以北の区域並びに1131番地の103～106、108～109を除く)、花の峯、生瀬武庫川町、生瀬町1・2丁目
105	生瀬高台集会所	生瀬高台(38番12号を除く)
106	青葉台集会所	青葉台1・2丁目
107	木之元会館	塩瀬町名塩(木之元)、塩瀬町生瀬(1131番地の103～106、108～109)、清瀬台、名塩木之元
108	東山台小学校	名塩新町、東山台1・2・3・4・5丁目、国見台1・2・3・4・5・6丁目、塩瀬町名塩(武田尾)

投票区	投票所	関係区域(ゴシックは投票所所在地)
109	阪急名塩南台中央会館	名塩南台1・2・3・4丁目
110	名 塩 会 館	塩瀬町名塩(武田尾、木之元、東久保を除く)、名塩山荘、名塩ガーデン、名塩平成台、名塩1・2・3丁目
111	さくらプラザ	名塩茶園町、名塩さくら台1・2・3・4丁目、名塩美山
112	東久保会館	塩瀬町名塩(東久保)、名塩東久保、名塩赤坂
113	名来公会堂	山口町名来(有馬川以東で中国自動車道以南の区域を除く)、山口町名来1・2丁目)
114	北六甲台小学校	山口町名来(有馬川以東で中国自動車道以南の区域)、山口町下山口3丁目(3番)、山口町下山口5丁目(13～16番、17番(5号を除く))、山口町下山口(有馬川以東、中国自動車道以南、国道176号線以北及び船坂川以西の区域。以下「北六甲台区域」という。)、山口町上山口(国道176号線以北)、北六甲台1・2・3・4・5丁目
115	山口幼稚園	山口町下山口(北六甲台区域を除く)、山口町上山口(国道176号線以北の区域を除く)、山口町金仙寺、山口町金仙寺1・2・3丁目、山口町下山口1・2丁目、山口町下山口3丁目(3番を除く)、山口町下山口4丁目、山口町下山口5丁目(1～12番、17番5号)、山口町阪神流通センター1・2・3丁目、山口町上山口1・2・3・4丁目
116	すみれ台集会所式番館	すみれ台1・2・3丁目
117	中野公会堂	山口町中野、山口町中野1・2・3丁目、山口町香花園
118	船坂里山学校	山口町船坂

開票区一覧表

開票区	開票所
西宮市	市立中央体育館

各種選挙の投票状況一覧表

1 衆議院議員選挙 (小選挙区)

執行年月日	投票区数	当日有権者数			投票者数			投票率(%)		
		男	女	計	男	女	計	男	女	計
S22. 4. 25(金)	21	29,272	30,512	59,784	19,230	17,432	36,662	65.69	57.13	61.32
S24. 1. 23(日)	19	29,300	31,791	61,091	19,577	16,497	36,074	66.82	51.89	59.05
S27. 10. 1(水)	39	47,478	50,954	98,432	34,270	32,551	66,821	72.18	63.88	67.89
S28. 4. 19(日)	39	51,070	54,845	105,915	33,904	31,716	65,620	66.39	57.83	61.96
S30. 2. 27(日)	41	55,580	59,097	114,677	38,741	35,454	74,195	69.70	59.99	64.70
S33. 5. 22(木)	46	67,485	71,093	138,578	46,224	45,082	91,306	68.50	63.41	65.89
S35. 11. 20(日)	59	78,024	80,766	158,790	47,912	45,445	93,357	61.41	56.27	58.79
S38. 11. 21(木)	63	90,511	91,200	181,711	52,940	50,945	103,885	58.49	55.86	57.17
S42. 1. 29(日)	68	111,757	112,849	224,606	75,996	75,411	151,407	68.00	66.82	67.41
S44. 12. 27(土)	71	122,748	124,205	246,953	73,668	78,124	151,792	60.02	62.90	61.47
S47. 12. 10(日)	71	127,441	131,535	258,976	75,348	77,429	152,777	59.12	58.87	58.99
S51. 12. 5(日)	74	131,260	139,066	270,326	88,539	95,296	183,835	67.45	68.53	68.00
S54. 10. 7(日)	76	132,725	142,843	275,568	77,487	84,611	162,098	58.38	59.23	58.82
S55. 6. 22(日)	76	133,648	144,364	278,012	89,499	97,744	187,243	66.97	67.71	67.35
S58. 12. 18(日)	78	137,610	149,009	286,619	84,844	92,557	177,401	61.66	62.12	61.89
S61. 7. 6(日)	80	141,603	153,714	295,317	87,110	97,134	184,244	61.52	63.19	62.39
H 2. 2. 18(日)	92	147,544	159,704	307,248	99,602	112,202	211,804	67.51	70.26	68.94
H 5. 7. 18(日)	102	152,374	166,906	319,280	98,772	111,047	209,819	64.82	66.53	65.72
H 8. 10. 20(日)	117	148,015	162,715	310,730	87,272	98,947	186,219	58.96	60.81	59.93
H12. 6. 25(日)	118	161,413	178,090	339,503	93,927	104,681	198,608	58.19	58.78	58.50
H15. 11. 9(日)	118	168,647	188,868	357,515	96,844	107,432	204,276	57.42	56.88	57.14
H17. 9. 11(日)	118	171,198	192,553	363,751	113,793	129,495	243,288	66.47	67.25	66.88
H21. 8. 30(日)	120	176,044	200,535	376,579	119,982	132,474	252,456	68.15	66.06	67.04
H24. 12. 16(日)	120	177,223	202,934	380,157	108,453	118,635	227,088	61.20	58.46	59.74
H26. 12. 14(日)	120	177,895	205,002	382,897	97,807	106,204	204,011	54.98	51.81	53.28

2 参議院議員選挙 (選挙区)

執行年月日	投票区数	当日有権者数			投票者数			投票率(%)		
		男	女	計	男	女	計	男	女	計
S22. 4. 20(日)	21	29,272	30,512	59,784	18,549	17,309	35,858	63.37	56.73	59.98
◎ S24. 6. 3(金)	19	29,490	32,074	61,564	6,212	4,774	10,986	21.06	14.88	17.84
◎ S25. 1. 12(木)	20	29,939	32,796	62,735	9,736	8,697	18,433	32.52	26.52	29.38
S25. 6. 4(日)	20	32,213	34,501	66,714	21,322	19,635	40,957	66.19	56.91	61.39
S28. 4. 24(金)	39	50,796	54,582	105,378	27,276	24,430	51,706	53.70	44.76	49.07
S31. 7. 8(日)	41	59,611	63,556	123,167	29,771	26,734	56,505	49.94	42.06	45.88
S34. 6. 2(火)	47	70,575	74,252	144,827	33,265	29,904	63,169	47.13	40.27	43.62
◎ S34. 8. 20(木)	47	70,953	74,500	145,453	11,483	7,236	18,719	16.18	9.71	12.87
S37. 7. 1(日)	50	85,231	87,228	172,459	49,831	48,167	97,998	58.47	55.22	56.82
S40. 7. 4(日)	65	102,237	103,529	205,766	56,463	56,974	113,437	55.23	55.03	55.13
S43. 7. 7(日)	70	118,156	119,450	237,606	72,827	76,107	148,934	61.64	63.71	62.68
S46. 6. 27(日)	71	126,239	128,609	254,848	64,492	66,042	130,534	51.09	51.35	51.22
◎ S47. 11. 5(日)	71	127,009	131,105	258,114	41,295	43,014	84,309	32.51	32.81	32.66
S49. 7. 7(日)	74	128,812	134,870	263,682	87,283	92,758	180,041	67.76	68.78	68.28
S52. 7. 10(日)	75	131,134	139,821	270,955	82,172	89,347	171,519	62.66	63.90	63.30
S55. 6. 22(日)	76	133,648	144,364	278,012	89,470	97,717	187,187	66.94	67.69	67.33
S58. 6. 26(日)	78	136,203	147,641	283,844	70,143	76,262	146,405	51.50	51.65	51.58
S61. 7. 6(日)	80	141,603	153,714	295,317	87,037	97,137	184,174	61.47	63.19	62.36
H 1. 7. 23(日)	85	146,809	159,157	305,966	90,770	101,464	192,234	61.83	63.75	62.83
H 4. 7. 26(日)	102	151,082	164,927	316,009	71,294	78,169	149,463	47.19	47.40	47.30
H 7. 7. 23(日)	114	149,937	164,154	314,091	57,397	61,630	119,027	38.28	37.54	37.90
◎ H 8. 11. 17(日)	117	148,666	163,285	311,951	43,780	48,900	92,680	29.45	29.95	29.71
H10. 7. 12(日)	118	153,767	169,392	323,159	90,144	100,407	190,551	58.62	59.27	58.97
H13. 7. 29(日)	118	164,577	182,373	346,950	89,269	99,317	188,586	54.24	54.46	54.36
H16. 7. 11(日)	118	169,240	189,763	359,003	93,677	102,360	196,037	55.35	53.94	54.61
H19. 7. 29(日)	119	174,804	197,716	372,520	100,783	110,337	211,120	57.65	55.81	56.67
H22. 7. 11(日)	120	176,590	201,073	377,663	96,735	104,574	201,309	54.78	52.01	53.30
H25. 7. 21(日)	120	177,604	203,813	381,417	99,966	108,451	208,417	56.29	53.21	54.64
H28. 7. 10(日)	118	183,488	210,492	393,980	102,453	114,062	216,515	55.84	54.19	54.96

◎は補欠選挙

3 兵庫県知事選挙

執行年月日	投票区数	当日有権者数			投票者数			投票率(%)		
		男	女	計	男	女	計	男	女	計
S22. 4. 5(土)	21	28,640	30,008	58,648	18,543	17,423	35,966	64.75	58.06	61.33
S26. 4. 30(月)	39	45,564	49,044	94,608	28,754	29,872	58,626	63.11	60.91	61.97
S29. 12. 12(日)	39	55,228	59,404	114,632	28,300	26,215	54,515	51.24	44.13	47.56
S33. 12. 7(日)	46	64,649	68,636	133,285	20,696	17,812	38,508	32.01	25.95	28.89
S37. 11. 24(土)	63	86,517	88,101	174,618	24,424	22,720	47,144	28.23	25.79	27.00
S41. 11. 20(日)	69	111,352	112,702	224,054	38,989	35,948	74,937	35.01	31.90	33.45
S45. 11. 15(日)	71	122,671	125,051	247,722	50,691	49,011	99,702	41.32	39.19	40.25
S49. 11. 3(日)	74	127,092	133,508	260,600	55,003	56,828	111,831	43.28	42.57	42.91
S53. 10. 29(日)	75	128,565	138,488	267,053	47,063	50,035	97,098	36.61	36.13	36.36
S57. 10. 31(日)	78	133,276	144,805	278,081	45,818	50,372	96,190	34.38	34.79	34.59
S61. 10. 26(日)	80	139,288	151,523	290,811	37,641	40,527	78,168	27.02	26.75	26.88
H 2. 10. 28(日)	97	147,058	160,090	307,148	46,839	54,370	101,209	31.85	33.96	32.95
H 6. 10. 30(日)	112	150,321	165,510	315,831	48,069	56,819	104,888	31.98	34.33	33.21
H10. 10. 25(日)	118	152,626	168,763	321,389	50,375	57,012	107,387	33.01	33.78	33.41
H13. 7. 29(日)	118	161,320	179,668	340,988	88,997	99,109	188,106	55.17	55.16	55.16
H17. 7. 3(日)	118	166,670	188,137	354,807	43,766	48,199	91,965	26.26	25.62	25.92
H21. 7. 5(日)	120	172,410	197,147	369,557	57,191	63,462	120,653	33.17	32.19	32.65
H25. 7. 21(日)	120	174,960	201,305	376,265	99,555	108,165	207,720	56.88	53.73	55.21

4 兵庫県議会議員選挙

執行年月日	投票区数	当日有権者数			投票者数			投票率(%)		
		男	女	計	男	女	計	男	女	計
S22. 4. 30(水)	21	28,930	30,352	59,282	20,349	20,832	41,181	70.34	68.63	69.47
◎ S23. 6. 15(火)	19	29,268	31,415	60,683	10,233	11,152	21,385	34.96	35.50	35.24
S26. 4. 30(月)	39	45,564	49,044	94,608	28,754	29,872	58,626	63.11	60.91	61.97
S30. 4. 23(土)	41	56,555	60,522	117,077	31,944	34,038	65,982	56.48	56.24	56.36
S34. 4. 23(木)	47	68,998	72,662	141,660	41,077	44,696	85,773	59.53	61.51	60.55
S38. 4. 17(水)	63	87,516	89,088	176,604	48,649	51,884	100,533	55.59	58.24	56.93
S42. 4. 15(土)	69	109,270	111,496	220,766	49,588	56,303	105,891	45.38	50.50	47.97
S46. 4. 11(日)	71	122,015	125,010	247,025	64,265	69,593	133,858	52.67	55.67	54.19
S50. 4. 13(日)	74	126,760	133,424	260,184	67,048	74,003	141,051	52.89	55.46	54.21
S54. 4. 8(日)	75	129,521	139,655	269,176	56,940	63,605	120,545	43.96	45.54	44.78
S58. 4. 10(日)	78	133,573	145,148	278,721	57,682	67,122	124,804	43.18	46.24	44.78
S62. 4. 12(日)	81	138,441	151,165	289,606	62,898	74,210	137,108	45.43	49.09	47.34
H 3. 4. 7(日)	102	145,091	158,903	303,994	59,409	71,682	131,091	40.95	45.11	43.12
H 7. 6. 11(日)	114	144,270	158,894	303,164	67,526	83,538	151,064	46.81	52.57	49.83
◎ H10. 9. 6(日)	118	152,517	168,555	321,072	41,451	46,388	87,839	27.18	27.52	27.36
H11. 4. 11(日)	118	153,121	169,716	322,837	64,307	75,363	139,670	42.00	44.41	43.26
◎ H12. 12. 17(日)	118	160,145	177,683	337,828	26,950	30,310	57,260	16.83	17.06	16.95
H15. 4. 13(日)	118	163,499	183,521	347,020	62,787	73,795	136,582	38.40	40.21	39.36
H19. 4. 8(日)	119	170,822	193,669	364,491	64,164	73,580	137,744	37.56	37.99	37.79
◎ H21. 7. 5(日)	120	172,404	197,141	369,545	56,850	63,084	119,934	32.97	32.00	32.45
H23. 4. 10(日)	120	173,167	198,310	371,477	66,686	74,648	141,334	38.51	37.64	38.05
◎ H27. 1. 25(日)	120	175,933	202,970	378,903	39,464	41,229	80,693	22.43	20.31	21.30
H27. 4. 12(日)	120	174,523	201,606	376,129	63,283	71,796	135,079	36.26	35.61	35.91

◎は補欠選挙

5 西宮市長選挙

執行年月日	投票区数	当日有権者数			投票者数			投票率(%)		
		男	女	計	男	女	計	男	女	計
S22. 4. 5(土)	21	28,640	30,008	58,648	18,543	17,423	35,966	64.75	58.06	61.33
S26. 4. 23(月)	39	45,147	48,610	93,757	36,975	40,722	77,697	81.90	83.77	82.87
S30. 4. 30(土)	41	57,153	61,148	118,301	39,265	44,924	84,189	68.70	73.47	71.17
S34. 4. 30(木)	47	70,286	73,934	144,220	49,624	55,921	105,545	70.60	75.64	73.18
S38. 4. 30(火)	63	89,270	90,574	179,844	58,617	66,143	124,760	65.66	73.03	69.37
S42. 4. 28(金)	69	106,685	109,193	215,878	54,586	65,399	119,985	51.17	59.89	55.58
S46. 4. 25(日)	71	120,415	123,631	244,046	66,856	75,994	142,850	55.52	61.47	58.53
S50. 4. 27(日)	74	125,314	132,071	257,385	71,623	83,280	154,903	57.15	63.06	60.18
S54. 4. 22(日)	75	127,851	137,930	265,781	66,122	78,738	144,860	51.72	57.09	54.50
S55. 11. 23(日)	76	130,825	142,025	272,850	48,052	55,658	103,710	36.73	39.19	38.01
S59. 11. 11(日)	78	136,449	148,420	284,869	39,613	46,504	86,117	29.03	31.33	30.23
S63. 10. 30(日)	82	142,225	154,726	296,951	38,212	44,110	82,322	26.87	28.51	27.72
H 4. 11. 1(日)	102	147,940	162,599	310,539	46,746	56,290	103,036	31.60	34.62	33.18
H 8. 11. 17(日)	117	145,863	160,722	306,585	43,791	48,893	92,684	30.02	30.42	30.23
H12. 11. 19(日)	118	159,873	177,331	337,204	53,044	62,751	115,795	33.18	35.39	34.34
H16. 11. 14(日)	118	167,476	188,446	355,922	44,221	51,190	95,411	26.40	27.16	26.81
H20. 11. 16(日)	120	173,788	197,673	371,461	57,204	65,130	122,334	32.92	32.95	32.93
H22. 5. 16(日)	120	172,799	197,514	370,313	58,368	66,233	124,601	33.78	33.53	33.65
H26. 4. 20(日)	120	174,006	200,769	374,775	63,038	73,418	136,456	36.23	36.57	36.41

6 西宮市議会議員選挙

執行年月日	投票区数	当日有権者数			投票者数			投票率(%)		
		男	女	計	男	女	計	男	女	計
S22. 4. 30(水)	21	28,930	30,352	59,282	20,349	20,832	41,181	70.34	68.63	69.47
S26. 4. 23(月)	39	45,147	48,610	93,757	36,975	40,722	77,697	81.90	83.77	82.87
S30. 4. 30(土)	41	57,153	61,148	118,301	39,306	44,924	84,230	68.77	73.47	71.20
S34. 4. 30(木)	47	70,286	73,934	144,220	49,642	55,934	105,576	70.63	75.65	73.20
S38. 4. 30(火)	63	89,270	90,574	179,844	58,630	66,154	124,784	65.68	73.04	69.38
S42. 4. 28(金)	69	106,685	109,193	215,878	54,615	65,428	120,043	51.19	59.92	55.61
S46. 4. 25(日)	71	120,415	123,631	244,046	66,882	76,007	142,889	55.54	61.48	58.55
S50. 4. 27(日)	74	125,314	132,071	257,385	71,650	83,300	154,950	57.18	63.07	60.20
S54. 4. 22(日)	75	127,851	137,930	265,781	66,150	78,753	144,903	51.74	57.10	54.52
◎ S55. 11. 23(日)	76	130,825	142,025	272,850	48,010	55,621	103,631	36.70	39.16	37.98
S58. 4. 24(日)	78	132,569	144,311	276,880	66,091	80,520	146,611	49.85	55.80	52.95
S62. 4. 26(日)	81	138,290	151,081	289,371	61,740	74,724	136,464	44.65	49.46	47.16
◎ S63. 10. 30(日)	82	142,225	154,726	296,951	38,169	44,089	82,258	26.84	28.49	27.70
H 3. 4. 21(日)	102	144,416	158,417	302,833	61,329	76,939	138,268	42.47	48.57	45.66
H 7. 6. 11(日)	114	144,201	158,795	302,996	67,515	83,486	151,001	46.82	52.57	49.84
H11. 4. 25(日)	118	153,143	169,792	322,935	65,724	80,543	146,267	42.92	47.44	45.29
H15. 4. 27(日)	118	163,450	183,554	347,004	64,633	78,900	143,533	39.54	42.98	41.36
◎ H16. 11. 14(日)	118	167,476	188,446	355,922	44,183	51,175	95,358	26.38	27.16	26.79
H19. 4. 22(日)	119	170,582	193,528	364,110	66,799	79,437	146,236	39.16	41.05	40.16
◎ H20. 11. 16(日)	120	173,788	197,673	371,461	57,107	65,079	122,186	32.86	32.92	32.89
◎ H22. 5. 16(日)	120	172,799	197,514	370,313	58,310	66,207	124,517	33.74	33.52	33.62
H23. 4. 24(日)	120	172,946	198,141	371,087	63,856	73,994	137,850	36.92	37.34	37.15
H27. 4. 26(日)	120	174,402	201,535	375,937	62,667	73,673	136,340	35.93	36.56	36.27

◎は補欠選挙

兵庫縣瀬戸内海海区漁業調整
委員會委員選舉
(平成28年8月3日執行)

兵庫県瀬戸内海海区漁業調整委員会委員選挙

1 概 要

平成 28 年 8 月 7 日任期満了となる兵庫県瀬戸内海海区漁業調整委員会委員選挙は、7 月 25 日に告示し、8 月 3 日に行われることとなった。なお、この選挙期日は従来どおり全国的に統一して実施されたものである。

今回の選挙については、西宮市（2 人）、芦屋市（6 人）、尼崎市（4 人）の有権者が少数であったため、前回同様に 3 市の投・開票の合区に対する合議書を締結し、県選挙管理委員会の承認を得て、各市事務分担を確認しながら執行することとなった。

また、今回も立候補届が選挙すべき委員の数（9 名）を超えないため、無投票となった。

2 事務日程表

月 日	曜日	期日前	事 務 内 容
あらかじめ			投・開票区合区に関する尼崎市・芦屋市との協議
6. 28	火	37	三市で合区に対する合意書を締結 県選挙管理委員会に対する三市の合意報告
7. 13	水	21	届出関係及び投票関係諸用紙を県選管より受領
25	月	9	選挙期日の告示・開票区の合区の告示（県選管） 投票所開閉時刻の変更告示（市選管） 候補者氏名等の通知・選挙の無投票の通知（県選管）
8. 3	水	0	選挙期日
4	木	後 1	選挙会、当選人の告示、当選証書の付与（県選管）

3 候補者及び当選人に関する調

候補者及び 当選人の氏名	住 所	生年月日	党 派	職 業
竹 岡 千 尋	兵庫県洲本市炬口二丁目 4 番 1 号	昭和 27 年 1 月 18 日	無 所 属	洲本炬口漁業協同組合長
山 田 隆 義	神戸市須磨区高倉台 1 丁目 23 番 1 号	昭和 15 年 3 月 28 日	無 所 属	神戸市漁業協同組合 代表理事組合長
社 領 弘	兵庫県淡路市尾崎 1645 番地 2	昭和 29 年 2 月 23 日	無 所 属	一宮町漁業協同組合 代表理事組合長
東 根 壽	兵庫県淡路市岩屋 510 番地 1	昭和 25 年 1 月 6 日	無 所 属	淡路島岩屋漁業協同組合 代 表 理 事
小 溝 政 二	兵庫県淡路市育波 20 番地 8	昭和 29 年 9 月 29 日	無 所 属	育波浦漁業協同組合 代表理事組合長
松 本 力	兵庫県高砂市高砂町戎町 225 番地	昭和 7 年 3 月 13 日	無 所 属	高砂漁業協同組合 代表理事組合長
小 磯 富 男	兵庫県南あわじ市阿那賀 1441 番地 2	昭和 29 年 4 月 20 日	無 所 属	南あわじ漁業協同組合 代表理事組合長
岡 田 武 夫	兵庫県姫路市家島町坊勢 103 番地	昭和 24 年 11 月 13 日	無 所 属	坊勢漁業協同組合 代表理事組合長
中 澤 卓 生	兵庫県姫路市の形町の形 1783 番地 14	昭和 34 年 9 月 14 日	無 所 属	漁 業

4 選挙執行状況

選挙期日	定数	候補者数	投票の有無	有権者数			投票者数			投票率(%)	備考(選挙名)
				男	女	計	男	女	計		
S25. 8. 15	7	9	有投票	230	8	238	191	7	198	83.19	摂津海区
S27. 8. 13	7	7	無投票	358	80	438					〃
S29. 8. 12	7	7	無投票	290	135	425					〃
S31. 8. 10	7	7	無投票	344	145	489					摂津播磨海区
S33. 8. 8	7	7	無投票	263	97	360					〃
S35. 8. 9	7	7	無投票	216	18	234					〃
S37. 8. 8	7	7	無投票	151	0	151					瀬戸内海海区
S39. 8. 6	7	7	無投票	146	0	146					〃
◎S40. 7. 13	2	2	無投票	121	0	121	⇔ (S40. 12. 20 現在)				〃
S43. 8. 6	9	14	有投票	120	0	120	117	0	117	97.50	〃
S47. 8. 4	9	9	無投票	115	10	125					〃
S51. 8. 4	9	9	無投票	22	0	22					〃
S55. 8. 6	9	9	無投票	19	0	19					〃
S59. 8. 2	9	9	無投票	18	0	18					〃
S63. 8. 4	9	9	無投票	12	0	12					〃
H 4. 8. 6	9	9	無投票	1	0	1					〃
H 8. 8. 1	9	9	無投票	1	0	1					〃
H12. 8. 3	9	9	無投票	1	0	1					〃
◎H13. 3. 8	1	1	無投票	1	0	1					〃
◎H13. 8. 16	1	1	無投票	1	0	1					〃
◎H14. 10. 17	1	1	無投票	1	0	1					〃
H16. 8. 5	9	9	無投票	1	0	1					〃
◎H17. 5. 26	1	1	無投票	1	0	1					〃
H20. 7. 31	9	9	無投票	3	0	3					〃
◎H22. 6. 10	1	1	無投票	2	0	2					〃
H24. 8. 2	9	9	無投票	2	0	2					〃
H28. 8. 3	9	9	無投票	2	0	2					〃

◎は補欠選挙

(注) 有権者数は、無投票の場合は前年12月5日確定の選挙人名簿登録者数である。

摂津海区＝摂津海区漁業調整委員会委員選挙

摂津播磨海区＝摂津播磨海区漁業調整委員会委員選挙

瀬戸内海海区＝兵庫県瀬戸内海海区漁業調整委員会委員選挙

西宮市名塩財産区議会議員選挙

(平成28年8月7日執行)

西宮市名塩財産区議会議員選挙

1 概 要

平成 28 年 8 月 17 日任期満了となる西宮市名塩財産区議会議員選挙は、公職選挙法第 268 条の規定により公職選挙法中町村の議会の選挙に関する規定を適用し、8 月 2 日に告示し、8 月 7 日に行うこととなった。

7 月 19 日に立候補予定者説明会を名塩会館で開催したところ、11 人が出席し、7 月 29 日の立候補届出等の予備審査には現職 8 人新人 3 人の計 11 人が審査を受けた。

結局、今回も立候補届が選挙すべき議員の定数と立候補者が同数となり、無投票となった。

2 事務日程表

月 日	曜日	期日前	事 務 内 容
7. 19	火	19	立候補予定者説明会
29	金	9	候補者届出書等の予備審査
8. 1	月	6	選挙人名簿登録基準日、登録日
2	火	5	選挙期日の告示 立候補届の受付、候補者からの各種届出の受理 選挙長、同職務代理者等の選任 投票所、選挙会の日時・場所その他の諸告示、報告、通知 選挙時登録縦覧・異議申出受理開始 無投票の旨の告示、報告、通知
4	木	3	選挙立会人届出期限
7	日	0	選挙期日
8	月	後 1	選挙会、当選証書の付与
22	月	後 15	選挙・当選の効力に関する異議申出期限 選挙運動費用収支報告書提出期限

3 候補者及び当選人に関する調

候補者及び 当選人の氏名	住 所	生 年 月 日	党派	職 業
坂本 義雄	西宮市名塩1丁目7番17号	昭和 4年 8月 8日	無 所 属	西宮市名塩財産区 議 会 議 員
谷 田 淳	西宮市名塩1丁目23番19号	昭和 6年 1月 2日	無 所 属	無 職
畑田 康治	西宮市名塩1丁目15番1号	昭和15年 4月 26日	無 所 属	無 職
木挽 幸二	西宮市名塩1丁目18番22号	昭和16年 2月 10日	無 所 属	西宮市名塩財産区 議 会 議 員
木本 義博	西宮市名塩2丁目9番36号	昭和18年 5月 15日	無 所 属	無 職
古塚 保二	西宮市名塩さくら台3丁目 5番地17	昭和10年 7月 7日	無 所 属	株式会社古塚建設 代 表 取 締 役
藪 八洲男	西宮市名塩2丁目18番29号	昭和13年 3月 7日	無 所 属	農 業
野条 昭男	西宮市名塩2丁目3番14号	昭和 6年11月 7日	無 所 属	西宮市名塩財産区 議 会 議 員
内等 祐一	西宮市名塩木之元22番16号	昭和16年 2月 28日	無 所 属	西宮市名塩財産区 議 会 議 員
中山 政明	西宮市名塩1丁目30番12号	昭和19年 7月 29日	無 所 属	西宮市名塩財産区 議 会 議 員
谷野 義昭	西宮市名塩1丁目22番4号	昭和18年10月14日	無 所 属	西宮市名塩財産区 議 会 議 員

4 選挙執行状況

選 挙 期 日	定 数	候 補 者	投 票 の 有 無	有 権 者 数			投 票 者 数			投 票 率 (%)		
				男	女	計	男	女	計	男	女	計
S27. 8. 18	16	19	有投票	662	738	1,400	632	696	1,328	95.47	94.31	94.86
S31. 8. 5	16	19	有投票	749	836	1,585	662	739	1,401	88.38	88.40	88.39
S35. 8. 7	16	21	有投票	713	862	1,575	636	742	1,378	89.20	86.08	87.49
S39. 8. 9	16	17	有投票	820	968	1,788	734	845	1,579	89.51	87.29	88.31
S43. 8. 11	12	12	無投票									
S47. 8. 13	12	14	有投票	933	1,074	2,007	762	908	1,670	81.67	84.54	83.21
S51. 8. 8	12	12	無投票	908	1,037	1,945						
S55. 8. 10	12	12	無投票	873	967	1,840						
S59. 8. 12	12	12	無投票	867	983	1,850						
S63. 8. 7	12	12	無投票	862	968	1,830						
H 4. 8. 9	12	12	無投票	870	967	1,837						
H 8. 8. 11	12	12	無投票	837	936	1,773						
H12. 8. 6	12	12	無投票	805	909	1,714						
H16. 8. 8	12	12	無投票	795	876	1,671						
H20. 8. 10	12	12	無投票	767	873	1,640						
H24. 8. 5	11	11	無投票	707	805	1,512						
H28. 8. 7	11	11	無投票	677	779	1,456						

(注) 有権者数は、無投票の場合選挙時登録日現在の選挙人名簿登録者数である。

H28. 12 刊行



この冊子は再生紙を使用しています。