

令和3年7月14日

市長定例記者会見

西宮市政記者クラブ各位

## 資格取得支援事業の実施について

### 1 実施趣旨と概要

新型コロナウイルス感染症の拡大に伴う休業要請等により、離職を余儀なくされた市民や離職の恐れのある市民が増加している。

こうした市民の就職活動が円滑に進むよう支援するため、本市コロナ離職者就労支援事業「Re:work にしのみや」と連携のもと、求職者に対し、就職やより条件の良い職業に結びつく可能性の高い技能、資格を習得するための資格取得講座を実施する。

### 2 事業内容等

#### 「資格取得支援事業」の実施講座一覧等

【対象者】「Re:work にしのみや」（西宮市コロナ離職者就労支援事業）に登録・相談をされている求職者（市内在住・在学者に限る）

【講座内容・サポート対象上限】※動画視聴のみについては受講人数に上限はなし。

- ①「FP講座」資格：ファイナンシャルプランニング技能士3級（サポートなし）現在受付中、開講中
- ②「簿記講座」資格：日商簿記検定（3級）（サポート上限30名）現在受付中 7/15 開講予定
- ③「秘書検定講座」資格：秘書検定（2級）（サポート上限30名）現在受付中 7/15 開講予定
- ④「医療事務講座」資格：医療事務認定実務者（サポート上限50名）7/30 申込開始・8/13 開講予定
- ⑤「PCスキル講座（Excel）」資格：MOS（一般レベル）（サポートなし）8/1 申込開始・9/1 開講予定
- ⑥「PCスキル講座（Word）」資格：MOS（一般レベル）（サポートなし）8/1 申込開始・9/1 開講予定
- ⑦「ITパスポート講座」資格：ITパスポート試験（サポート上限30名）8/1 申込開始・9/1 開講予定
- ⑧「介護事務講座」資格：介護事務管理士（サポート上限30名）9/1 申込開始・10/1 開講予定
- ⑨「登録販売者試験講座」資格：登録販売者（サポート上限30名）11/1 申込開始・12/1 開講予定

※講座受講料は無料（テキスト代・試験受験料は、本人負担となります）。

感染対策のためWEB形式（オンライン・動画）で実施。

サポート対象の上限を超えた申込の場合は抽選等の上、対象者を決定します。

### 3 事業費

5,000,000円

※財源：新型コロナ対策みやっこ元気寄附金（新型コロナウイルス感染症対策基金繰入金）

### 4 事業実施期間

令和3年6月25日から令和4年3月31日まで

- ・最終申込期限：令和4年1月31日
- ・動画視聴期限：令和4年3月20日

### 5 申込等

「Re:work にしのみや」にて受付・カウンセリング・登録後、申込。

場所：勤労青少年ホーム3階 受付時間：10:00～18:00（月～金、第2・4土）

電話：0798-23-1153

お問い合わせ先

西宮市 産業文化局 産業部 労政課

担 当：木村

電 話：0798-32-7125

# 資格取得 WEB講座

## ポイント

1. 受講料無料
2. テキスト代は実費負担  
(振込代、送料が発生する場合があります)
3. いつでも好きな時間に視聴可能  
(一部の講座はオンライン配信のため、後日視聴可能)
4. 短時間で取得をめざせる資格をラインナップ

## 対象者

市内在住者、および市内在学者限定  
※「Re:workにしのみや」に登録が必要です

## 申込受付

各講座 順次受付開始  
※詳細は裏面をご覧ください

## 講座一覧

◎ファイナンシャルプランナー3級 ◎医療事務  
◎簿記3級 ◎秘書検定2級 ◎PCスキル(Word)  
◎PCスキル(Excel) ◎ITパスポート  
◎登録販売者 ◎介護事務  
※WEB講座のためネット環境が必要です(通信料は各自ご負担ください)

## 利用の流れ



※試験受験料は、受講生のご負担となります

申込・お問い合わせ先

Re:workにしのみや運営事務局

TEL:0798-23-1153

e-mail:info@rework-nishinomiya.jp

住所:〒662-0912 西宮市松原町2-37

勤労青少年ホーム3階

受付時間:10:00~18:00(平日ならびに第2・4土曜日)

<https://www.rework-nishinomiya.jp>

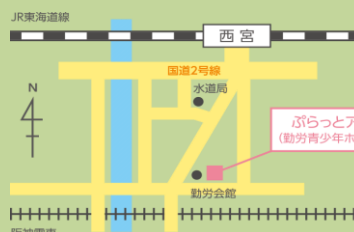

《JRでお越しになる場合》

JR西宮駅で下車、南側の西宮東口商店街を南に歩いて約7分です。

《阪神電車でお越しになる場合》

阪神西宮駅で下車、東(大阪方面)に歩いて約8分です。

主催:西宮市

運営:株式会社東京リーガルマインド

# 講座一覧

## ファイナンシャルプランナー(FP)3級

6月15日受付開始

6月25日開講

税金、保険、年金などお金にまつわる幅広い分野について学びます。  
お客様の人生設計(ライフプランニング)のサポートをしたい方におすすめです。

**めざす試験: 3級ファイナンシャルプランニング技能検定**      **テキスト代: 3,870円(税込)**

## 日商簿記 3級

7月1日受付開始

7月15日開講

会計用語や簿記の仕組みなど経理関連書類の処理を学びます。経理、営業、管理等多くの部署で役立つ資格になります。

**めざす試験: 日商簿記3級**      **テキスト代: 1,045円(税込)**

## 秘書検定2級

7月1日受付開始

7月15日開講

電話対応、来客の接遇、スケジュール管理等、総務としての知識を幅広く学びます。一般の会社員としてもグループをまとめる役割として活躍できます。

**めざす試験: 秘書検定2級**      **テキスト代: 1,430円(税込)**

## 医療事務

7月30日受付開始

8月13日開講

医療事務の基礎知識を学びます。常にニーズの高い職種である医療機関の事務員として働くためのスキルが身につきます。

**めざす試験: 医療事務認定実務者**      **テキスト代: 3,080円(税込)**

## PCスキル(Word)

8月1日受付開始

9月1日開講

段落の書式設定、表を使った文書作成や図形・写真の利用方法等、基本的な操作知識を学びます。どの職種でも使用頻度の高いPCスキルが身につきます。

**めざす試験: MOS(一般レベル・Word)**      **テキスト代: 3,465円(税込)**

## PCスキル(Excel)

8月1日受付開始

9月1日開講

データ入力、計算式の入力や関数を利用した集計等、基本的な操作知識を学びます。どの職種でも使用頻度の高いPCスキルが身につきます。

**めざす試験: MOS(一般レベル・Excel)**      **テキスト代: 3,465円(税込)**

## ITパスポート

8月1日受付開始

9月1日開講

ITに関する基礎知識を学べます。インターネットを活用している企業では、IT基礎知識は必須教養！転職が有利になりますし、知識・技術として活用することができます。

**めざす試験: ITパスポート試験**      **テキスト代: 2,420円(税込)**

## 介護事務

9月1日受付開始

10月1日開講

介護保険制度の概要、介護報酬の算定、介護給付費明細書の作成等の知識を学びます。求人には、介護関連事業者のみと思いがちですが、介護にかかわっている医療機関が増えているため幅広く職を探ることができます。

**めざす試験: 介護事務管理士**      **テキスト代: 3,300円(税込)**

## 登録販売者

11月1日受付開始

12月1日開講

風邪薬や鎮痛剤などの一般用薬品(第2類・第3類に限る)販売を行うために必要な知識を学びます。薬剤師に次ぐ医薬品の専門家をめざす方におすすめです。

**めざす試験: 登録販売者資格**      **テキスト代: 5,100円(税込)**

上記講座の運営は、株式会社東京リーガルマインドが行います。

ご利用  
無料

就活のための  
パソコン貸出サービス

# あなたの ウェブ就活 応援します！

新型コロナウイルスの影響で、就職活動のスタイルが変化しています。西宮市ではパソコンやインターネット環境をお持ちでない求職者の方に、それらの環境を予約制で提供し、ウェブ就活をサポートします。

こんな方におすすめ！



パソコンで就活の  
情報収集がしたい！



ウェブ面接を  
受けたい！

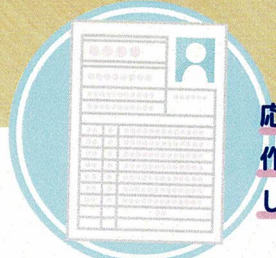

応募書類を  
作成・印刷  
したい！

**対象者** 西宮市民または市内大学等在学学生・卒業者で就職活動中の方（原則として18歳以上）  
市内に事業所のある採用担当者

## ウェブ就活コーナー

企業情報収集・求人検索・応募書類作成  
ウェブ会社説明会参加（音声通話不可）

<b>場 所</b>	西宮市立勤労会館 1階
<b>提供日時</b>	月～金 10:00～17:00
<b>備 考</b>	Word・Excel等使用可 ヘッドセットまたはイヤホンの貸出可 印刷可能（上限5枚） ※事前に受付窓口までお知らせください。

## ウェブ面接コーナー

ウェブ会社説明会参加  
ウェブ面接参加

音声通話  
OK!!

<b>場 所</b>	西宮市立勤労青少年ホーム 2階
<b>提供日時</b>	月・水・金 10:00～17:00
<b>備 考</b>	ヘッドセットまたはイヤホンの貸出可 火曜・木曜のご利用については個別に ご相談ください。

- ※各コーナーともに就職活動のための利用に限ります。パソコンの持ち込みはできません。
- ※感染症予防のためヘッドセットまたはイヤホンをお持ちの方はご持参ください。
- ※基本的な操作方法についてはスタッフがサポートいたしますが、専門的な内容についてはお答えできないこともあります。予めご了承ください。ウェブ面接をご希望の場合は、事前にテスト利用を行っていただくか、時間に余裕をもってのご利用をお勧めいたします。

ご利用は  
**予約制です**  
お電話にてお申込みください

## お問合せ・ご予約はこちら

【受付窓口】  
西宮若者サポートステーション

<b>開所時間</b>	月～金、第2土曜 9:30～18:00
<b>T E L</b>	(0798)-31-5951
<b>U R L</b>	<a href="https://career-yell.jp/web-shukatsu/">https://career-yell.jp/web-shukatsu/</a>

詳細はコチラを  
チェック！

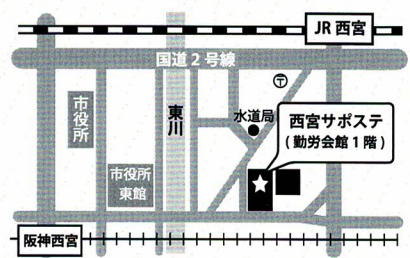

相談  
無料

あなたの

Re:work にしのみや

# 働きたい!を サポート



## 一人ひとりに合った働き方を応援します

Re:workにしのみやは、西宮市が運営する就労に関する相談から職業紹介までを一連の流れで行う就職支援事業です。若年層からシニア層まで年齢を問わず、求職者及び転職希望者、世帯収入確保のため新たに仕事に就こうとお考えの方、大学生をはじめとする若者世代等に対し就職までを伴走支援します。無料のセミナーや就業実習(有給)を活用した職業紹介を行い、一人ひとりに合った就職につなげることを目的とした相談窓口です。

リワーク  
Re:work  
にしのみやとは?

対象

西宮市内に在住、在勤、在学(第2新卒者等含む)の方、西宮市内で就職をご希望の市外の方

# Re:workにしのみや / 頼れる4つのPOINT!

様々な就業ニーズに応えられるよう  
キャリアカウンセリングからセミナー、能力開発等、  
一連のサービスを提供しています。

## POINT 1

一人ひとりに合った  
キャリア相談・  
就職サポート!

## POINT 2

学生・社会人向け  
セミナーの充実!  
(無料)

## POINT 3

西宮を中心に  
関西の求人情報多数!  
他には未公開の  
優良求人も!

## POINT 4

就職前の  
就業実習あり!  
(有給)

## 就職までのながれ

登録・相談

まずは、基本情報の登録。  
就職活動に関する不安や課題を聞き取ります。

相談方法 ①対面 ②メール ③電話 ④オンライン



就職活動の準備

相談

キャリアカウンセリング・  
履歴書添削、職業適性診断

スキルアップ

各種研修・セミナー

就職活動スタート

就業実習

就職前の就業実習の  
ご相談も承ります。

職業紹介

希望や適性に沿った、  
就職先を紹介いたします。

就職

一人ひとりに合った職場が見つかる!



新しい挑戦も応援!  
きめ細かい  
バックアップで  
未経験でも安心!

正社員



条件に合った  
職場を的確に探せて  
便利!  
ブランクも問題なし!

パート・アルバイト



60歳以上でも  
まだまだ  
働きたい方に!

シニア対象のお仕事

Re:workにしのみや 運営事務局

所在地 〒662-0912 西宮市松原町2-37勤労青少年ホーム3階

TEL 0798-23-1153

メール info@rework-nishinomiya.jp

まずはお気軽にご相談ください。詳しくはコチラにアクセス!

<https://www.rework-nishinomiya.jp>

