



11月9日は119番の日です。いざというときの皆さんの安全・安心のために、救急車が本当に必要か改めて考えてみましょう。救急車の適正な利用にご協力をお願いします。

問 消防局救急課 (0798・32・7319) (HP) 68904403

### 西宮市の救急車は超多忙！

本市には、11台の救急車があり、昨年は2万8686回出動しました。令和6年はそれをさらに上回るペースで推移しており、過去最高を更新する見通しです。

救急車の出動件数の推移

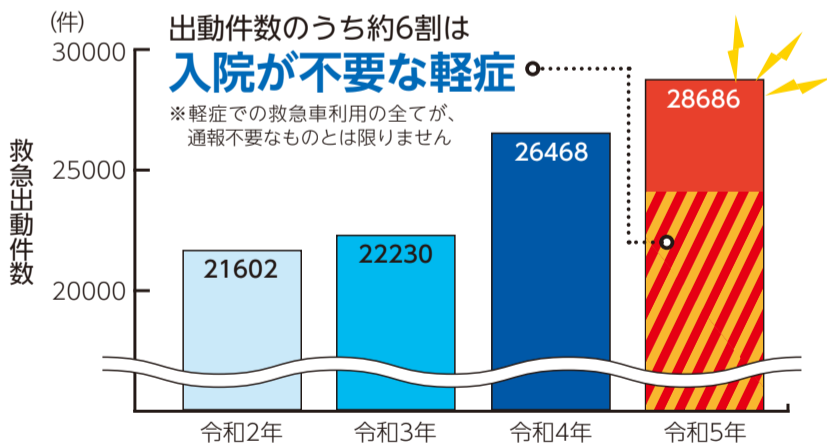

#### こんな理由で救急車を呼ぶのはやめましょう！

- ▶入院日だから
- ▶早く病院で診察を受けたいから
- ▶自家用車がないから
- ▶タクシーはお金がかかるから
- ▶休日・夜間に病院を探すのが面倒だから

### 救急車は命をつなぐカギ！

救急車は119番通報を受けた順番に出動します。そのため、ひっ迫して出動できる救急車がなくなってしまうと、命が助かる可能性がどんどん下がってしまいます。

#### ■ 救急車現場到着まで 西宮市は平均8.2分 ※令和5年

本市の「8.2分」は比較的早いですが、出動要請が増加すると到着が遅くなる可能性があります。実際に、今年の7月～9月は「救急車ひっ迫特別警戒(※)」を発令しました  
 (※)救急車の到着が遅くなるのが懸念される場合に発令

#### 救命は時間との戦いです！

救急車や救急医療は限りある資源です。救急車を必要とする人の元へ早く到着できるように、正しく利用しましょう！



#### ★ 救急車到着までの救命活動にご協力をお願いします！ ★

その場に居合わせた皆さんによる応急手当も、命をつなぐカギとなります。市では、毎月救急講習会を開催していますので、ぜひご参加ください！

詳細は市のホームページで確認を→ (HP) 53316736

### 救急車は本当に必要な人のために

#### 🚑 こんな時は必ず呼んでください！

- 意識がない
- 突然の激しい頭痛
- 胸が激しく痛む
- 交通事故に遭った

その他の症状など詳細は救急車利用リーフレットをチェック！

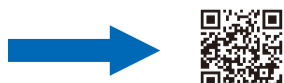

#### 🚑 救急車を呼ぶか迷ったら...

健康医療相談 ハローにしのみやに相談を！  
 ☎ 0120・86・2438

24時間年中無休。通話料・相談料無料！  
 詳細はこちら！

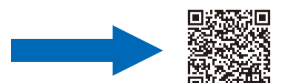

国民健康  
保険

# 12月1日は 被保険者証の更新日

国民健康保険(以下、国保)は、職場の健康保険等に加入していない人を対象とした公的医療保険制度です。12月1日から新しくなる国民健康被保険者証(以下、被保険者証)等についてお知らせします。

問 国民健康保険課 (0798・35・3117)

## ■ 新しい被保険者証を順次送付

新しい被保険者証を11月中旬までに郵送します(保険料滞納世帯を除く)。紙カード様式で1人1枚、世帯主宛てにまとめて簡易書留郵便で送付します。(現在の被保険者証の有効期限は11月30日まで)

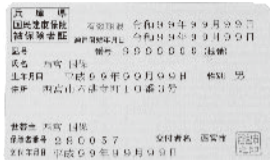

カードは空色

※12月2日以降は、現行の被保険者証の交付を終了し、マイナ保険証(健康保険証の利用登録をしたマイナンバーカード)を基本とした仕組みに移行されますが、今回送付の被保険者証は有効期限まで使用できます

納付が困難な場合はご相談を 問 国保収納課(0798・35・3091)

保険料の滞納により、新しい被保険者証を郵送できない世帯には、事前に文書でお知らせします。納付が困難な場合はご相談ください。

来年4月  
採用

## 技術職・獣医師 市職員を募集

市は、来年4月採用の職員を募集します。募集要項は、11月10日から市のホームページで入手できます。

申込 11月10日～11月25日(②は12月9日)に市のホームページ

職種・定員	対象者	基本給月額	HP
①技術職 土木…7人 機械…1人	昭和50年(1975年)4月2日以降に出生し、大学や高等専門学校、高等学校等でそれぞれの職に関する専門課程・科目等を履修してきた人	20万4470円 ～ 34万2125円	27380952
②獣医師 (任期付) 2人	獣医師免許取得者で、獣医師としての実務経験が令和7年(2025年)3月31日時点で3年以上ある人	26万 820円 ～ 32万5105円	66062245

※基本給月額は、令和6年(2024年)4月1日時点の額。経歴、給与改定等により異なる場合があります。別途諸手当あり。

※獣医師の任期は、令和7年4月1日から10年(2028年)3月31日まで

詳細な要件や試験日等は、募集要項で確認を

問 人事課 (0798・35・3549)

冬場に  
多く発生

## ノロウイルスによる 食中毒に注意しましょう

ノロウイルスは感染力が非常に強く、わずかな量のウイルスで食中毒を引き起こします。以下のポイントを参考に、予防しましょう。

### ■ 感染原因

ノロウイルスに汚染された二枚貝などを、生または加熱不十分な状態で食べた▽感染している人が調理等をしたことで汚染された食品を食べた

### ■ 主な症状

吐き気、おう吐、下痢、腹痛

### ■ 予防のポイント

- ▶手洗い(流水で石けんを使ってしっかりと。二度洗いが効果的)
- ▶加熱(食品の中心部まで85度～90度で90秒以上加熱する)
- ▶洗浄・消毒(使用した調理器具はよく洗う。消毒は塩素系消毒剤・煮沸が有効)
- ▶感染した・感染が疑われる場合は調理から外れる

問 生活衛生課 (0798・26・3776) (HP) 70252460

## ■ 加入・脱退の手続きが必要なとき

職場の健康保険等に加入していない人は、原則として住所地の国保への加入が必要です。下記の事実が発生した場合、発生日から14日以内に手続きが必要です。ただし、事実発生前には手続きできません。詳しくは市のホームページ(HP57256198)をご確認ください。(郵送手続き可)

加入	他の市区町村から転入した▽職場の健康保険を脱退した▽被扶養者から外れた▽子供が生まれた
脱退	他の市区町村へ転出した▽職場の健康保険に加入した▽被扶養者になった▽国保の加入者が死亡した

## ▲ 職場の健康保険等に加入後は忘れずに脱退手続きを

保険料は、その年度の最初の納期限の翌日から2年を経過すると変更できないため、手続きが遅れると国保に加入していない期間の保険料も支払わなければなりません。また、職場の健康保険等に加入後、誤って被保険者証を使用すると、給付費を返還してもらう場合があります。

## ■ マイナンバーカードを健康保険証として利用可

利用には、事前にマイナポータル等からの利用登録が必要です。詳しくはマイナポータルをご確認ください。



マイナポータル

※利用登録をした人が登録解除を希望する場合、申請が必要です。詳しくは市のホームページ(HP38552217)で確認を

11/9  
～15

## 「守りたい 未来があるから 火の用心」 秋の火災予防運動期間

秋の火災予防運動は、火災が発生しやすい時季を前に防火に対する意識を高めることを目的としています。この機会に、身の回りの火災予防について確認しましょう。

### モバイルバッテリーからの火災が発生!

総務省消防庁によると、令和5年(2023年)に発生した製品火災182件のうち62件がバッテリーやバッテリーを含む電気製品で、その出火原因のほとんどが、「機器の不具合」「不適切な使用」でした。火災を防ぐためには正しく使用・管理することが重要です!

### ■ 対策

- ▶破損・膨張等の異常がある場合は使用しない
- ▶車内等、高温になる場所に放置しない
- ▶水がかかる場所で使用しない(浸水した場合は使用しない)
- ▶耐用年数を経過した製品は使用しない
- ▶廃棄する際は、分別ルールに従う

問 消防局予防課 (0798・32・7316) (HP) 17145490

12月～  
流行期

## 予防のポイントを紹介 インフルエンザに注意

インフルエンザは例年12月～3月に流行します。以下のポイントを参考に、インフルエンザを予防しましょう。

### ■ 予防のポイント

- ▶ワクチン接種(感染後に発症する可能性を低くする効果と、インフルエンザにかかった場合の重症化予防に有効)
- ▶流水・石けんによる手洗い(アルコール製剤による手指消毒も効果あり)
- ▶室内を適度な湿度(50%～60%)に保つ
- ▶こまめに換気する
- ▶十分な睡眠と栄養のとれた食事を心掛ける
- ▶流行時には人混みや繁華街への外出を避ける

### ■ 普段から飛沫感染対策を心掛けましょう

- ▶咳やくしゃみが出る人は、できるだけ不織布マスクをつける(マスクがない場合は、他の人から顔を背け、ティッシュなどで口や鼻を覆う)
- ▶鼻水・たん等がついたティッシュは、すぐにごみ箱に捨て、手を洗う

問 保健予防課 (0798・26・3675) (HP) 48669690

11/17  
(日)

## 兵庫県知事選挙の投票日

予定がある人は11月16日までに期日前投票を利用しましょう

問 選挙管理委員会 (0798・35・3732) (HP) 95011169

詳細は市のホームページで確認を



11月

# 189(いちはやく) 気づいてあげて そのサイン 児童虐待防止推進月間

国は11月の「秋のこどもまんなか月間」の取組の一つとして「オレンジリボン・児童虐待防止推進キャンペーン」を実施しています。

虐待を受けたと思われる子供を見つけた時はご相談ください。あなたの電話が、子供や子育てに悩む保護者を救うことにつながります。

また、民生委員・児童委員会と虐待防止の広報活動を実施しています。詳しくは市のホームページでご確認ください。



虐待かも…と思ったら  
児童相談所虐待対応ダイヤル

いちはやく  
**189**

通話料無料  
24時間365日対応

## 子供に関するお悩み相談先

### ▶家庭児童相談室 (子供家庭支援課内)

月曜～金曜(祝・休日を除く)の  
午前9時～午後5時  
☎ 0798・35・3089  
☎ 0798・35・3749

### ▶子育てテレフォンハッピートーク (児童養護施設 三光塾)

24時間365日対応  
☎ 0798・45・5535

## 子育て家庭ショートステイ (HP) 54527507

18歳未満の子供の養育が一時的に困難になった場合に、市指定の児童養護施設や里親宅等で子供を預かることができます。ぜひご利用ください

## 里親制度説明会・相談会を開催

予約不要・入退室自由

里親制度や里親さんの体験談等をお話します。ぜひお越しください!

日時・場所 11月30日(土)午前10時～11時45分 塩瀬公民館  
12月 7日(土)午後1時半～3時15分 鳴尾公民館

☎ 子供家庭支援課 (0798・35・3089) (HP) 40227558

## 説明会 開催

# 子育てを一緒にサポートしませんか? 保育サポーター募集

「にしのみやしファミリー・サポート・センター」は、保育サポーターが有償のボランティアとして、小学生以下の子供を自宅や保護者宅などで預かったり、保育園等への送迎をお手伝いする子育て支援事業です。

登録・活動してくれる保育サポーターの養成講座受講者を募集します。保育サポーターになりたい人は、特別企画のお楽しみ付き説明会にぜひお越しください。

## おしゃれなリース作りと ファミリー・サポート・センターを知る集い



【日時】12月6日(金)午前10時～ (HP) 54211508

【会場】子育て総合センター

【内容】ファミリー・サポート・センターの概要説明、活動中の保育サポーターの体験談、リース制作など

【対象】来年1月22日～24日、27・28日に開催の保育サポーター養成講座(5回シリーズ)のうち、22日～24日の講座を受講できる保育サポーター希望者

【定員】20人。先着順

【申込】11月14日午前10時から市のホームページ

※この集いの参加者は、上記日程の保育サポーター養成講座に優先案内します

☎ にしのみやしファミリー・サポート・センター (0798・39・1534)

## 消費生活 ガイド



トラブルにあったら  
消費生活センターに相談を。  
**0798・64・0999**

「空き時間(スキマ時間)で効率よく稼ぎたい」と考える主婦や若者が増える中、SNSや動画広告、ネット等で見つけた副業に関する相談が増加中です。

【相談事例】SNSで「いいね」を押したり、スクリーンショットを撮るだけの簡単な作業(タスク)で高収入」という副業に応募した。「高額報酬のためにまず1万円を送れば、タスク完了後に報酬を含む1万3000円が

入金される」と言われ、その通りに送金した。その後もさまざまな理由で送金させられた挙げ句、高額報酬は得られなかった。【助言】「簡単に稼げる」「もうかる」といった副業は、いわゆる「タスク詐欺」の可能性があります。うのみにしてはいけません。また、安易に個人情報を開示しないようにしましょう。お金を稼ぐはずが送金を求められたら、すぐにご相談ください。

スキマ時間に気軽に稼げる?  
副業トラブル

## 児童生徒 募集

来年度の就学願を受付中

# 西宮浜義務教育学校

市内唯一の公立の小中一貫校である西宮浜義務教育学校では、新小学1年生～現中学2年生を対象に就学願を受け付けています。同校は通学区域特認校制度を採用しており、市内在住の人は校区に関係なく通学できます。

## 9年間を通した教育課程

1年生からの外国語授業や、9学年が1つの集団となつて行う特別活動、5年生からの中学校教師による教科担任制(一部)など特色ある教育活動を行っています



提出期間 11月29日まで

## 提出方法

▷にしのみやスマート申請  
▷学事課(市役所本庁舎6階)窓口へ持参

学校の詳細や  
申込はこちら



☎ 学事課 (0798・35・3800) (HP) 53531003

## 案内

# 西宮市土地開発公社の 宅地分譲

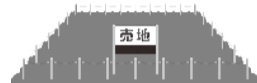

市と西宮市土地開発公社は、宅地分譲を行います。詳しくは市のホームページ(HP61704803)をご覧ください。対象は、個人、法人、宅地建物取引業者。

分譲地	区画数	地積	価格	申込
①愛宕山	1区画	152.02㎡	最低売却価格 2570万円	所定の申込書を11月11日～29日に同公社(市役所東館7階)へ持参(②は郵送(簡易書留のみ)) ※①は入札。②は申込者多数の場合抽選
②名塩さくら台	14区画	249.38㎡～ 3144.2㎡	分譲価格 658万円～ 2160万円	

☎ 西宮市土地開発公社 (0798・34・7262)

## 案内

# 障害のある人の将来に安心を 心身障害者扶養共済制度

市は、心身障害者扶養共済制度の申請を受け付けています。障害福祉課(市役所本庁舎1階)窓口で制度の説明も行っているのでお気軽にご相談ください。

## 心身障害者扶養共済制度とは

障害のある人を扶養している65歳未満(加入年度の4月1日時点)の保護者が、毎月一定額の掛金を納めることで、保護者に万が一のこと(死亡・重度障害)があった際に、障害のある人へ終身一定額の年金を支給する県の制度

対象	次の要件をともに満たす人 ▶障害者要件(いずれかに該当) ①知的障害がある人、②身体障害者手帳1～3級を持つ人 ③精神や身体に①・②と同程度の障害があると認められる人 ▶加入者要件 ①～③のいずれかに該当の障害者を扶養する65歳未満の保護者
掛金	1口月額9300円～2万3300円(上限2口) ※掛金は加入者の加入時年齢により決定
年金	1口当たり月額2万円
申請	障害福祉課で配布の申請書等を持参か郵送

☎ 障害福祉課 (0798・35・3174) (HP) 75595384

広告

社会福祉法人緑峯会  
特別養護老人ホーム

空室あり

施設見学  
大歓迎!

# セントポーリア愛の郷

食事がおいしい  
(料理療法も盛んです)

楽しい音楽療法、イベント充実



YouTube配信中

- 特養110床・ショートステイ10床
- 要介護3以上(要介護1・2の特例入居有り)
- 全室個室・トイレ、洗面完備 ●ユニット型:1ユニット10名以内で生活

お気軽に  
ご連絡  
ください

☎078-907-1165

担当/西垣・耳田・近久 受付時間/9:00～17:00  
兵庫県西宮市山崎町上山口1584-1

HPはこちら



令和  
5年度

# 水道・下水道事業決算

水道・下水道ともに黒字も厳しい経営状況が続く見込み

詳しくはこちらから



HP 27425953

令和5(2023)年度の水道・下水道事業会計決算の概要をお知らせします。

問 上下水道局経営企画課(0798・32・2204)

## 水道事業

収益的収支(水道水を作るための収入と支出)は、収入101億5303万円、支出95億668万円で、差し引き6億4635万円の黒字でした

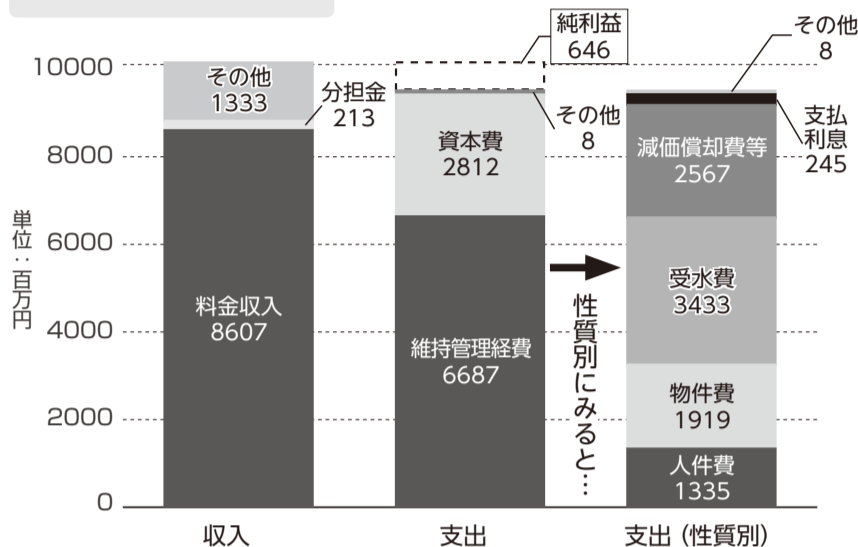

### 決算の特徴(前年度比)

- 収入** 4008万円減 ↓ (料金収入等が減少したため)
- 支出** 1億907万円減 ↓ (委託料等が減少したため)

### 水道水1m<sup>3</sup>作るのに175円必要でした

- 原水を調達する... 7円
  - 浄水場で水をきれいにする... 17円
  - 浄水場から皆さんの蛇口まで水を届ける... 69円
  - 検針・料金徴収等の費用として... 13円
  - 阪神水道企業団・県営水道から受水する... 69円
  - 計175円
- 1m<sup>3</sup>は... ×500本分 (2リットルペットボトル)

### 水道施設を整備するのにかった経費は...

水道施設の整備として、老朽化した水道管の耐震化や浄水場の整備工事などを行い、39億7400万円を支出しました。支出は、企業債の借り入れ等の収入(13億5800万円)や減価償却費等の現金支出を伴わない費用等の内部留保資金(26億1600万円)で賄いました

## 下水道事業

収益的収支(下水を処理するための収入と支出)は、収入115億9478万円、支出114億798万円で、差し引き1億8680万円の黒字でした

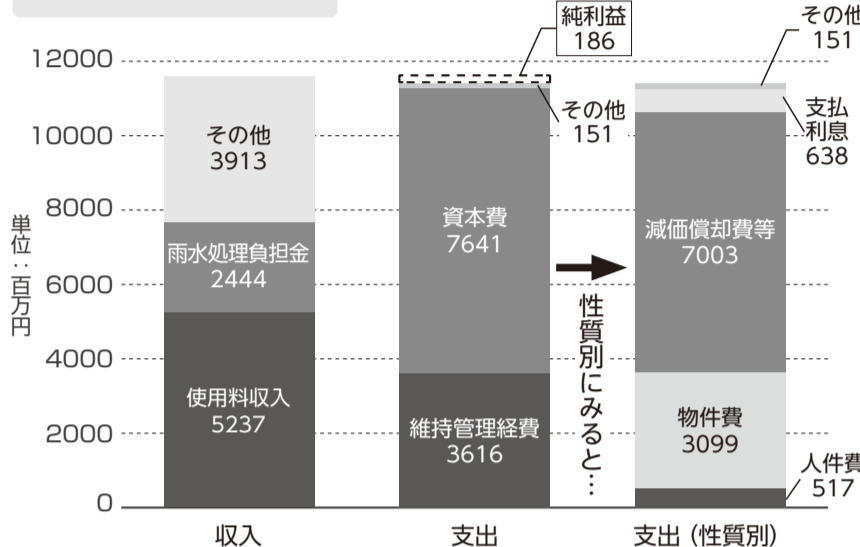

### 決算の特徴(前年度比)

- 収入** 2億4723万円増 ↑ (雨水処理負担金等が増加したため)
- 支出** 1億8806万円増 ↑ (資産減耗費等が増加したため)

### 1m<sup>3</sup>の生活排水等をきれいな水に変えるのに100円必要でした

- 家庭等の汚水を浄化センターに集める... 27円
  - 汚水をくみ上げ、浄化センターまで流す... 7円
  - 集められた汚水を浄化する... 61円
  - 使用料徴収等の費用として... 5円
  - 計100円
- 1m<sup>3</sup>は... ×約167回分 (1回流すのに平均6リットル)

### 下水道施設を整備するのにかった経費は...

下水道施設の整備として、浸水対策や下水処理場などの設備・下水道管の老朽化対策工事等を行い、111億3700万円を支出しました。支出は企業債の借り入れ等の収入(65億5900万円)や減価償却費等の現金支出を伴わない費用等の内部留保資金(45億7800万円)で賄いました

## 持続可能な事業運営を目指して

今後も水道施設や下水道施設の老朽化に伴う整備や、地震や浸水等による被害の軽減対策等により多くの費用を見込んでいます。

一方、収入の根幹となる料金・使用料収入は、人口減少や節水機器の普及等で減少が進むと予測され、経

営状況はさらに悪化することが予想されます。

皆さんの生活に不可欠なサービスの提供を将来にわたって持続していくため、社会情勢の変化等を踏まえた料金・使用料体系を検討するとともに、業務改善を図りながら、効率的な事業運営に努めます。

上下水道の使用開始・中止の申込、漏水修繕等の問合せは

上下水道局電話受付センター  
0798・32・2201  
0797・61・1703  
078・904・2481

受付時間 午前8時45分～午後8時  
(土・日曜、祝・休日は午後5時半まで)

広告

### あなたの街の植木屋さん

お見積0円 (出張料金も0円)

7つの安心

- ✓ 1本からでもOK!
- ✓ お茶・食事の気遣い無用!
- ✓ トイレは借りません!
- ✓ 土日祝も作業OK!
- ✓ 近隣店舗からプロの植木職人が見積!
- ✓ お客様のご要望に対して丁寧に!
- ✓ お見積による1本ずつの明細会計!

西宮市政ニュースを見た!で  
剪定作業 3m未満 通常1本 3,300円(税込)から  
先着10名様  
10%割引

まずはご相談ください ハロー いいにわ  
0120-86-1128

ハローガーデン Hello garden.com  
西宮店 西宮市久保町 15-11 受付時間 月～金9:00～17:00

広告

## 50歳を過ぎたら

たい しょう ほう しん

# 带状疱疹の予防接種ができます。

詳しくは医師にご相談ください

接種費用は基本的に自己負担ですが、自治体によっては費用助成があります。

带状疱疹とその予防について知りたいとき、またはお近くの病院を検索したいときはコチラ

带状疱疹予防.jp

GSK グラクソ・スミスクライン株式会社  
〒107-0052 東京都港区赤坂1-8-1 TEL:0120-561-007

NP-JP-NA-JRNA-240041  
作成年月2024年10月

くらしを豊かにする情報をお届け

記号の見方 日 日時 会 会場 内 内容 対 対象 料 参加費等 定 定員 託 託児 HP 市ホームページ番号 申 申込 問 問合せ

# にしナビ

※費用の表記のないものは無料。市外局番のないものは《0798》

## 子供・子育て

### 木の実で遊ぼう

日 11月16日(土)午前9時半～  
会 甲山森林公園  
対 小学生以下と保護者  
料 1家族1000円 定 あり  
申・問 どんぐり  
(080・9509・3114…鈴木方)

### 人形劇定期公演

日 11月16日(土)午後2時～  
会 大学交流センター  
料 100円。未就学児無料  
定 135人。当日先着順(受付は15分前から)  
HP 37863174  
問 文化スポーツ課 (35・3425)

### Mommy&Me 英語で遊ぼう!

日 11月20日(水)午後3時、27日(水)午前10時45分～  
会 コープ夙川(若松町)  
対 2歳～未就学児と保護者  
料 1家族500円 定 あり  
申・問 同会  
(090・4282・7282…木下方)

### 子育てコミュニティスペース「M+m café」体験会

日 12月6日(金)の午前10時、午後1時～  
会 こころ・からだ研究所(石劔町)  
対 1歳以下と保護者  
料 各1組1000円 定 あり  
申 同研究所HP  
問 同研究所(70・4487)



### 赤ちゃんモデル募集「みやっ子すくすく」

内 本紙25日号(12月は10日号)「保健だより」に掲載の「みやっ子すくすく」コーナーのモデルになる赤ちゃんを募集。今回は来年1月25日号～6月25日号に掲載する6人。多数の場合抽選。重複申込不可  
対 令和6年(2024年)1月～6月に出生した市内在住の子  
HP 92617367  
申 11月25日までに市HP  
※当選者にはのみ11月29日までに連絡  
問 広報課(35・3401)



### 子供の体験活動イベント

日・内 下表のとおり  
料 あり  
申 11月17日までに兵庫体験活動ネットワークHP  
問 同ネットワーク  
(080・8516・1938…仲方)

家族で秋の日帰りキャンプ～秋の味覚の焼き芋作り!  
日 11月23日(土・祝)午前10時～  
会 甲山自然の家 対 小学生を含む家族 定 4家族。多数の場合抽選

クリスマス料理に挑戦!～ハンバーグとパフェづくり  
日 12月1日(日)午前10時～ 会 若竹公民館 対 小学3年生～中学生 定 16人。多数の場合抽選

ひだねの冬の体験活動～スケートに挑戦!  
日 12月7日(土)・14日(土)の午前10時～  
会 ひょうご西宮アイスアリーナ 対 小学3年生～中学生 定 各8人。多数の場合抽選

### サロンDE講座～薬剤師さんに聞いてみよう!

日 11月28日(木)午前10時～  
会 子育て総合センター  
内 子供を遊ばせながら冬に向けて知っておきたいことを聞く  
対 未就学児と保護者  
定 80人。当日先着順(受付は30分前から)  
問 同センター(39・1521)

### わいわいワイルド塾 甲山で火おこし&カレー作り

日 12月1日(日)午前10時～  
会 甲山キャンプ場  
内 カレー作り、焼き板工作など  
対 5歳児～小学3年生と保護者  
料 1人1200円ほか  
定 20家族。多数の場合抽選  
申 11月24日までにボーイスカウト阪神さくら地区協議会(080・2230・0426…青木方)

### 山東でお正月準備

日 12月14日(土)～15日(日)。1泊  
会 山東自然の家(朝来市)  
内 もちつき、しめ縄作りなど  
対 4～17歳を含む家族。3歳以下参加不可  
料 8600円。17歳以下8000円。別途要材料費  
定 15家族。多数の場合抽選  
申 11月25日午後5時までに同自然の家(079・676・4100)

### ひだまりコンサート～クニ河内さん X'mas Show

日 12月8日(日)午後3時～  
会 中央公民館 対 未就学児と保護者 定 50人。先着順 HP 27754474  
申 11月19日午前9時から市HP  
問 地域学習推進課(64・9482)

### 冬の親子消費者教室

日 12月21日(土)午前10時半～  
会 北口図書館  
内 インターネットを安全に正しく使うための知識を学ぶ  
対 小学生と保護者  
定 12組程度。多数の場合抽選  
HP 59394667  
申 11月10日～12月2日に市HP  
問 消費生活センター(69・3157)

### 宮っ子Jリーガー祭

日 来年1月4日(土)午後1時～  
会 ベイコムフィールド  
内 西宮出身のJリーガーとサッカー  
対 小学生 定 120人。先着順  
HP 59293784  
申 11月15日午前10時から市HP  
問 文化スポーツ課(35・3567)

## 音楽 芸術

### やればできた!オカリナ合奏 岡嶋先生と共に

日 11月23日(土・祝)午後2時～  
会 フレンテホール  
定 300人。当日先着順(受付は30分前から)  
問 パンゲアコミュニケーションズ  
(080・4766・5651…岡嶋方)

### 特別演奏会「オルゴールが奏でるオペラの世界」

日 11月23日(土・祝)・30日(土)の午後3時～  
会 堀江オルゴール博物館  
対 小学生以上  
料 各900円。中学生以下450円  
定 あり 申 同館HP  
問 同館(70・0656)

### 県立芸術文化センターの催し

日・内 下表のとおり 定 あり  
申・問 同センター(68・0255)  
野村万作・萬斎狂言公演～狂言三代  
日 11月27日(水)・28日(木)の午後2時～  
対 小学生以上 料 各6000円ほか  
0才からのジャズ 中川英二郎(トロンボーン)  
日 12月7日(土)午後1時～ 対 大きな古時計、ミッキーマウスマーチほか  
料 2000円。小学生以下500円

### SNPL! 30th Anniversary 溝口恵美子&永田有吾

日 11月30日(土)の午後3時、3時50分、6時半、7時20分～  
会 フレンテホール  
内 サクッと飲めるプレミアムジャズライブ  
料 各前売1000円。1ドリンク制 定 あり  
申・問 同ホール(32・8660)

### 西宮市文化振興財団の催し

日・内 下表のとおり  
問 同財団(33・3146)  
「イロトリドリ」アート展～見て触って感じるアート  
日 11月13日(水)～26日(火)の午前10時～午後8時(26日は午後6時まで)  
会 西宮阪急3階 対 大型アートフォトスポットとアート展示  
西宮市吹奏楽団 オータムコンサート  
日 11月23日(土・祝)午後2時～  
会 アミティ・ベイコムホール 対 小学生以上  
料 前売1000円。高校生以下500円  
青春の音楽祭  
日 11月24日(日)午後1時半～ 会 なるお文化ホール 対 市内で活躍するビッグバンド、デキシーバンド、小学生バンドなどの演奏

### みんなのシャンソンコンサート

日 11月27日(水)午後1時～  
会 プレラホール  
定 275人。当日先着順(受付は30分前から)  
問 増田音楽事務所(22・8355)

### 読み語り 芥川龍之介の世界「桃太郎」「魔術」

日 12月7日(土)の午後3時、6時～  
8日(日)の正午、午後3時～  
会 門戸寄席J:SPACE(下大市東町)  
料 各3000円。小学生以下1000円  
定 あり  
申・問 華夢工房(078・691・8954)

## 講座・講演会

### 大学生と楽しく学ぼう! 便利なスマホ活用講座

日 11月17日(日)午後2時～  
会 市民交流センター  
対 65歳以上 定 あり  
申・問 同センター(65・2251)

### ハンセン病問題学習会

日 11月17日(日)午後2時～  
会 若竹生活文化会館  
内 ハンセン病家族訴訟原告188番さん(沖縄県在住)の話  
料 500円。障害者手帳を持つ人、大学生以下無料  
定 あり  
申・問 ハンセン病問題を学ぶ市民の会(080・6174・9650…玉井方)

### パーソナルカラーで子育てが変わる! &女性のためのマネーセミナー

日 12月4日(水)午前9時半～  
会 市民会館 定 あり  
申・問 One\*Step  
(080・3770・3293)

### 伝えたい☆100年先へ～阪神・淡路大震災から、もうすぐ30年。

日 12月8日(日)午後2時～  
会 西宮神社会館  
内 講演、紙芝居、体験談など  
料 1500円。高校生以下無料 定 あり  
申・問 アットホームホスピス(55・6342)  
※詳細はアットホームホスピスHP

## 警察署からの 情報110番

### SNSを利用した 投資・ロマンス詐欺に注意!

⚠ SNSで勧誘する「もうけ話」は詐欺 SNS型投資詐欺  
SNSを通じて、暗号資産や株に投資すれば利益が得られるものと誤信させ、金銭をだまし取るもの  
お金の話は疑って、すぐに警察や家族に相談を

警察署からのお願い 警察官が高齢者の居住する世帯を巡回する重点訪問活動を継続中!ご協力をお願いします  
問 西宮警察署(0798・33・0110)、甲子園警察署(0798・41・0110)



外国人のための普通救命講習

日 12月7日(土)午前9時半～
会 西宮消防署
定 10人程度。先着順
申 11月15日から西宮市国際交流協会HP
問 同協会(32・8680)

分譲マンション管理セミナー

日 12月7日(土)午前9時半～
会 市民会館
内 マンション管理に必要な知識を解説
定 50人。当日先着順(受付は15分前から)
問 すまいづくり推進課(35・3772)

ひとり親家庭のためのパソコンスキルアップ講座

日 12月7・14・21日。いずれも土曜
午前9時半～。3回シリーズ
会 勤労会館
内 ひとり親家庭の父母
定 あり
申・問 子供家庭支援課(35・3166)

市立西宮高校「松柏講座」

日・内 ①12月12日(木)午後2時～…
大人のための絵本セラピー、②13日
(金)午後2時～…彩りあふれるフィット
セラピー「ボディミルクの作成」
内 ①中学生以上
料 ①2000円、②2500円
定 各20人。先着順
申 11月14日午前9時から同校HP
問 同校(74・6711)

催し

にしのみやこどもフェスタ

日 11月17日(日)の午前10時～午後2時
会 西田公園北側
内 子供が主役のワークショップ、パ
フォーマンス、物品販売など
問 こどもと未来を創るプロジェクト
実行委員会(81・5301)

ようこそ! 北山緑化植物園へ
北山緑化植物園で行われる催しを紹介
展示(午前10時～午後4時)
秋の生け花展
日 11月16日(土)・17日(日)
色鉛筆画展～季節の色便り
日 11月23日(土・祝)～12月8日(日)
染織・絵画「ちはやぶる展」
日 12月13日(金)～24日(火)
【問合せ】北山緑化植物園
(0798・72・9391…水曜休館)

スポーツを核とした甲子園エリア活性化推進協議会事業
小学生対象 甲子園スタイル
マルチスポーツイベント
「マルチスポーツ」とは、1つの種目のみでなく複数の競技を行うスポーツ
の参加方法です。市内で活動するスポーツチームや団体が、各種目の
体験プログラムを全4種目実施します。申込など詳細は、同協議会HP
で確認ください。
日 12月15日(日)午前9時～
会 場 浜甲子園体育館
参加費 2000円
定 員 あり
種 目 ダブルダッチ(クロススポーツアカデミア)、ダンス(武庫川女子大学)、
3人制バスケットボール(EPIC.EXE)、フットサル(SWH西宮Futsal Club)
問 商工課(0798・35・3331)

北口図書館の催し

日・内 下表のとおり
問 同館(69・3151)
拉致問題啓発パネル展示&人権関連ブックフェア
「人権文化の花咲くまち、西宮をめざして」
日 12月4日(水)までの午前9時～午後8時
(土・日曜、祝・休日は6時まで)。月曜休館
西宮市大谷記念美術館×市立図書館出張スライド
トーク「戦後西ドイツのグラフィックデザイン展」
日 12月7日(土)午前11時～
定 30人。当日先着順(受付は15分前から)

甲子園口バル&マルシェ

日 11月16日(土)・17日(日)
会 JR甲子園口駅周辺
料 17028950
問 商工課(35・3387)

甲山森林公園の催し

日・内 下表のとおり
定 あり
サバイバルマスター1DAYチャレンジ
(シェルター編)
日 11月16日(土)午前10時～
内 小学生以上
料 5200円
申・問 アンフィニッシュド
クラフト(090・7495・0506…重田方)
森のネウボラのこそだてひろば
「森で遊ぼう!学ぼう!」
日 11月21日(木)午前10時～
料 1家族1500
円ほか
申・問 同公園管理事務所(73・4600)
自然の中で家族写真を撮りませんか?
日 11月24日(日)の午前10時～正午、午後
1時～3時(1組30分程度)
料 1家族5000円
申・問 同公園管理事務所(73・4600)

我楽多寄席

日 11月17日、12月22日、来年1月12
日。いずれも日曜午後2時～
会 市民交流センター
内 アマチュアによる落語会
定 各100人。当日先着順(受付は30
分前から)
問 素人落語我楽多の会
(090・6057・1470…奥蘭方)

つくと食べると遊ぶ
つながろうフェス

日 11月23日(土・祝)の午前10時～午
後4時
会 西宮浜総合公園
内 マルシェ、和太鼓、音楽ステージなど
問 みやばく「つながろうフェス」実行
委員会(090・1917・0335…碓方)
※詳細は同フェスHP

能登半島地震 復興支援
出張輪島朝市in関西学院

日 11月24日(日)の正午～午後4時、
25日(月)の午前10時～午後3時
会 関西学院会館
内 海産物、民芸品・工芸品の販売など
問 関西学院同窓会(51・3604)
※詳細は同会西宮支部HP

てづくりサーカス

日 11月16日(土)の午前10時～午後4時
会 西宮神社
内 手作り作品の展示・販売など
問 H.E.N.(78・7087…阪田方、土・
日曜、祝・休日休み)

西宮市医師会看護専門学校 学校祭

日 11月19日(火)の午前10時半～午後3時
内 模擬店、血圧測定、バザー、舞台発表
問 同学校(26・0661)

西宮アロマ展

日 11月23日(土・祝)の午前10時～午
後4時
会 西宮商工会館
内 ワークショップ、キッチンカーなど
問 西宮商工会議所(33・1257)

カラドリマルシェ

日 11月24日(日)の午前10時～午後3時
会 カラドリーム西宮(石在町)
内 ハンドメイド作品の販売やワーク
ショップなど
料 あり
申 カラドリーム西宮(78・8884)

貝類館セミナー「長良川感潮域
の自然～1990年代の記録から」

日 11月30日(土)午後1時半～
会 西宮浜公民館
内 小学生以上
定 20人。多数の場合抽選
料 72780858
申 11月18日までに市HP
問 西宮市貝類館(33・4888)

西宮の地形・歴史さんぽ
「甲陽園周辺の魅力を再発見」

日 12月7日(土)午前10時～
内 阪急甲陽園駅～苦楽園口駅間の散策
内 小学生以上。小学生は保護者同伴
料 1人200円
定 あり
申 コープこうベイイベントひろばHP
問 コープこうべ第2地区本部(67・8927)

県立総合体育館の催し

日・内 下表のとおり
申 ①11月14日(②は13日)午前9時
から同館(43・1143)
①スノードームをつくろう
日 12月7日(土)午前10時～
内 3歳児～小学生。未就学児は保護者同伴
料 600円
定 20人。先着順
②しめ縄作り体験会
日 12月21日(土)午後1時～
内 18歳以上
料 1000円
定 20人。先着順

男女共同参画センター
ウェブの催し

日・内 下表のとおり
定・料 あり
申 市HP
問 ウェーブ(64・9495)
女性で集まる・聞く・話す起業講座
「先輩から学ぶ 私らしい起業のヒント」
日 12月7日(土)午前10時～
料 500円
料 70271649
ひとり起業・フリーランスをめざす人のた
めの法律講座
日 12月14日(土)午前10時～
料 500円
料 87265476
防災力、スイッチ・オン!
～防災に、男女共同参画の視点を
日 12月14日(土)午後2時～
料 52426626

市立郷土資料館の催し

日・内 下表のとおり
問 同館(33・1298)
指定文化財公開&展示解説会「古文書を守り
伝える～古文書・歴史資料の保存と修理技術」
日・内 ①指定文化財公開…11月26日(火)～
12月28日(土)の午前10時～午後5時(入館
は4時半まで)。月曜休館
②展示解説会…12
月15日(日)午前10時15分～
定 ②20人。当
日先着順(受付は15分前から)
料 23908473
市内博物館等連携講座
「江戸幕府道中奉行の宿駅支配」
日 11月28日(木)午後1時半～
会 大手前
大学史学研究所
定 50人。当日先着順(受付
は30分前から)
料 66432605

なぞときFUNロゲイニング

日 12月1日(日)午前10時～
会 ららぽーと甲子園1階
内 謎解き、体験、スポット巡り
料・定 あり
申 なぞときFUNロゲイニングHP
問 Xcountry(56・9930)

甲山自然環境センターの催し

日・内 下表のとおり
会 甲山自然の家
申 11月24日(②は12月1日)までに
同センターHP
問 同センター(72・0037)

①遊ぼう屋 焼き芋作りと森林整備体験
日 12月7日(土)午前10時～
内 小学生以上
料 500円
定 20人。多数の場合抽選
②エコひろば
甲山の稲わらでしめ縄作りに挑戦!
日 12月14日(土)午前10時～
内 小学生以上
料 100円。別途要材料費
定 20人。多数の場合抽選

人事募集

来年度教育委員会の
会計年度任用職員A

内 下表のとおり
申 11月10日～12月6日に市HP
問 教育人事課(35・3835)

市立学校の給食調理員
内 学校開校日等の午前8時15分～午後3時半
料 月額18万100円。賞与あり
定 6人程度
料 15693095

市立西宮支援学校の介助員
内 学校開校日等の午前8時15分～午後4時半。
早出あり
内 介護職員初任者研修等の修了
者または介護福祉士資格取得者
料 月額20万
1400円。賞与あり
定 1人程度
料 68252070

連携幼稚園保育職員
内 月曜～金曜の週5日30時間
内 保育士資格または幼稚園教諭免許取得
者(来年3月31日までに取得見込みも可)
料 月額19万2300円。賞与あり
定 1人程度
料 94705047

用務員(市立学校での環境整備業務等)
内 月曜～金曜の週4日午前8時15分～午後4時半
内 普通自動車運転免許取得者
料 月額18万
2600円。賞与あり
定 6人程度
料 16152887
※詳細は市HP

市立中央病院の会計年度任用職員B

内 下表のとおり
問 人事給与課(64・1515)
管理栄養士(育休代替)
内 週5日37時間30分。土・日曜、祝・休
日勤務あり
内 管理栄養士免許取得者
料 日額9320円以上。賞与あり
定 1人
料 44424568
日 11月29日午後5時まで
薬剤師(育休代替)
内 月曜～金曜の週5日37時間30分。勤務日
等は応相談
内 薬剤師免許取得者
料 日額1
万3970円。賞与あり
定 1人
料 80955668
ナースエイド(看護助手)
内 週5日35時間。夜勤あり
内 介護福祉士
または介護職員初任者研修修了者が望まし
い
料 日額8200円以上。賞与あり
定 2人
料 52411296
※詳細は市HP

乳幼児の健康診査等の従事スタッフ

市内5カ所の保健福祉センター、公民館等で勤務(主に午後) ※特に塩瀬・山口地区で勤務できる人を募集 64歳以下の保健師・助産師免許取得者あり 若干名 11月22日までに中央保健福祉センター(35・3310)

市立保育所の会計年度任用職員

下表のとおり 保育所事業課(35・3906) 市立保育所の就職相談会 12月15日(日)の①午後1時~3時、②3時半~5時。②は要予約 プレラにしのみや4階 46424983 ※登録希望者は履歴書、保育士証(写し)の持参を 来年度採用 週4日保育士(会計年度任用職員B) 月曜~金曜のうち週4日。1日8時間30分 保育士登録者 月額9700円以上。賞与あり 25568861 ※詳細は市HP

西宮市社会福祉協議会 嘱託職員

視覚障害者図書館業務全般 昭和55年(1980年)4月2日以降に出生し、パソコン(ワード・エクセル

等)の操作ができる人。図書館司書の資格取得者が望ましい 月額19万3900円。賞与あり 1人 11月22日までに同協議会 同協議会(34・3363) ※詳細は同協議会HP

健康・福祉

難病Cafe

11月15日(金)午後1時半~ コープ甲東園(上大市3丁目) 難病患者・家族の交流会 100円あり 西宮市難病団体連絡協議会(090・6373・3184)

障害者就労生活支援センターアイビー「みんなのつどい」

12月6日(金)午後6時~ 総合福祉センター おしゃべり会 20人。先着順 11月18日午前9時から同センターHP 同センター(22・2725)

すこやか介護教室

11月26日(火)午後2時~ すこやかケア西宮 認知症の人とのかかわり方あり すこやかケア西宮(68・2700)

スポーツ・アウトドア

芝生でノルディックウォーキング

11月23日(土・祝)午後1時半~ 鳴尾浜臨海公園南地区芝生広場 あり 同公園南地区管理事務所(48・9386)

西宮市民親子ダブルス大会

12月22日(日) 中央運動公園テニスコート 小学生以下と18歳以上のペア あり 西宮市テニス協会(080・2505・3562...佐藤方) ※申込等詳細は同協会HP

相談

交通事故、自賠償請求等の相談会

11月20日(水)の午後1時半~4時 大学交流センター 交通事故サポート(090・1158・3421...阿蘇方)

不動産・相続・税金・法律・保険等 専門家による大相談会

11月24日(日)の午前9時半~11時半 市民会館 あり 日本リレーションサポート協会(080・6471・5601)

税理士による税金相談会

11月27日(水)、来年1月22日(水)の午前9時半~正午、午後1時~4時 西宮納税協会(樫塚町) あり 同協会(33・5216)

インフォメーション information

市から

11月20日 防災スピーカー・緊急告知ラジオが鳴ります

11月20日(水)午前11時頃、地震・津波や武力攻撃などの発生に備え、情報伝達試験を行います。 市内147カ所に設置の防災スピーカーとさくらFMから訓練放送(緊急告知ラジオも起動)が流れるほか、にしのみや防災ネットからメールを配信します。放送された内容は、電話(050・5578・2628)で確認できます(通話料有料)。詳しくは市のホームページ(HP)65256929)をご確認ください。問合せは防災危機管理課(0798・35・3626)へ。

「宅地造成及び特定盛土等規制法」運用開始、区域を公表

「宅地造成及び特定盛土等規制法」が施行され、危険な盛土工事等を規制します。市内全域を規制区域に指定し、来年5月23日から運用開始予定です。 規制区域内では、森林や農地も対象となり、一定規模以上の造成は事前に許可が必要です。また、工事中の案件は、運用開始日から21日以内に届出が必要な場合があります。詳しくは市のホームページ(HP)69769738)で確認を。問合せは開発審査課(0798・35・3602)へ。

上下水道事業審議会 委員を公募

市は、上下水道事業の運営について、重要事項の調査・審議を行う「西宮市上下水道事業審議会」の委員を2人募集します。 【任期】 来年4月1日から2年間 【対象】 来年4月1日時点で18歳以上の人。在勤・在学者可 ※本市の他の審議会委員、市職員、市議会議員を除く 【応募方法】 所定の応募用紙と設定さ

れたテーマの小論文を12月10日までに郵送(消印有効)または、にしのみやスマート申請等で経営企画課(市役所第二庁舎7階)0798・32・2204)へ。持参も可 ※応募用紙等は同課、市役所本庁舎1階総合案内所横、各支所・市民サービスセンター等で配布するほか、市のホームページ(HP)30494384)から入手可 ※書類審査・面接あり

イノシシに注意

市内でイノシシの目撃情報が出ています。人や家屋などへの被害を防止するために次のことに注意しましょう。詳しくは市のホームページ(HP)74691650)で確認を。問合せは農政課(0798・34・8490)へ。 【主な注意点】 イノシシに出会ったときは、慌てずにゆっくり後ずさりする▷イノシシが現れやすい場所での、夕方から夜の犬の散歩は避ける▷餌付けはしない▷庭などへの侵入を防ぐため、柵で囲うなどの自衛を

阪神間都市計画(生産緑地地区)の変更案(2件)を縦覧 11月11日~25日の窓口受付時間中に、都市計画課(市役所本庁舎5階)か、市のホームページ(HP)85228788)で縦覧。期間中、市長宛てに意見書を提出可。問合せは都市計画課(0798・35・3660)へ

阪神間都市計画都市再開発方針等の市の見直し素案の閲覧・意見募集 11月11日~12月2日の窓口受付時間中に、都市計画課(市役所本庁舎5階)か、市のホームページ(HP)90734644)で閲覧可。期間中、市長宛てに意見書を提出可。問合せは都市計画課(0798・35・3603)へ

伝統文化親子教室補助事業の募集 子供たちに伝統文化(民俗芸能、工芸技術、邦楽、日本舞踊、華道、茶道、食文化、囲碁、将棋など)を体験させる団体に文化庁が補助。事業の実施期間は来年4月~令和8年(2026年)1月。応募は所定の提案書等を11月29日までに文化スポーツ課(市役所本庁舎8階)0798・35・3425)へ持参か郵送(必着)を。詳しくは市のホームページ(HP)60589351)で確認を

11月12日~25日は「女性に対する暴力をなくす運動」週間 性犯罪・性暴力被害者のための相談・支援窓口があります。詳しくは市のホームページ(HP)39489685)から。問合せは男女共同参画推進課(0798・64・9495)へ

11月13日は子育て総合センター親子サロンの利用時間を変更 定期清掃のため、利用時間を午前9時半~正午に変更し、午後は休室。問合せは子育て総合センター(0798・39・1521)へ

市営住宅の入居者募集(予告) 募集期間は12月2日~12日。募集戸数・申込書の配布場所など詳しくは本紙11月25日号でお知らせ。申込案内書は募集期間中のみ配布。問合せは西宮市営住宅管理センター(0798・35・5028)へ

ふぐの食中毒に注意 ふぐの毒は、わずかな量で運動神経を麻痺(まひ)させ、死に至ることもあります。また、ふぐ毒は加熱等の調理では無(弱)毒化されません。主な注意点は、①素人は調理をしない、②釣ったふぐをあげたりもらったりしない、③専門知識を持つ人がいる店で処理したものを食べるなど。問合せは生活衛生課(0798・26・3776)へ

官公署から

個人事業税(県税)第2期分 納期限は12月2日

個人事業税は、所得税、住民税とは別に個人で事業を行う人にかかる税です。納付には口座振替が便利です。 問合せは西宮県税事務所(0798・39・1535)へ。

西宮・甲子園警察署管内の 交番を統廃合

西宮警察署管内の5交番(川添、苦楽園、北口西、甲武橋、生瀬)、と甲子園警察署管内の1交番(小松)が来年1月31日で廃止となり、それぞれ隣接交番に統合されます。詳しくは各警察署のホームページをご覧ください。 【問合せ】 ▷西宮警察署(0798・33・0110) ▷甲子園警察署(0798・41・0110)

11月13日~19日は 「女性の人権ホットライン」強化週間

ひとりで悩まずお電話を ☎0570・070・810

相談無料(要通話料) 秘密厳守 法務局は、女性を巡るさまざまな人権問題(配偶者等からの暴力、セクハラ、ストーカー行為など)の電話相談を受け付けています。11月13日(水)~19日(火)は相談時間を延長し、土・日曜も実施します。 【受付時間】 午前8時半~午後7時(土・日曜、祝・休日は午前10時~午後5時) ◆「人権困りごと相談」もご利用を 次回は11月21日(木)の午後1時~4時(受付は3時半まで)に市民相談課(市役所本庁舎1階)で実施 関 人権平和推進課(0798・35・3320)

申込は 11/18から ひょうご家計応援キャンペーン プレミアム付デジタル券 はばタンPay+ (プラス) 第4弾

県は、長引く物価高騰に直面する県民生活を支援するため、スーパーやコンビニ、小売店、飲食店などで幅広く使えるスマホアプリ「はばタンPay+(プラス)」を活用した家計応援キャンペーンを実施します。詳しくは特設サイトでご確認ください。

Table with 3 columns: プレミアム付デジタル券, 購入限度, 申込期間. Row 1: 106250円を5000円で販売, 40/1人, 11月18日~12月13日. Row 2: ※利用期間は12月24日~来年2月28日. 関 はばタンPay+事務局(078・371・2960)



# 西宮市まちづくり賞

## 2個人1団体を表彰

市は、「西宮市まちづくり賞」の受賞者を決定し、11月11日(月)に贈呈式を行います。この賞は、活力と潤いのあるまちづくりに向け、都市の基盤整備や教育・文化・福祉などの分野で功績のあった個人・団体に贈るものです。

問 秘書課 (0798・35・3432)

おく みつお  
**奥 光男さん**

長年にわたり夙川地区青少年愛護協議会会長として地域行事や体験活動等を実施し、地域づくりで中心的な役割を果たすとともに、西宮市青少年愛護協議会においても、会長、副会長を務めるなど、市内全地区の青少年健全育成にも大きく貢献



かどの ゆきひろ  
**角野 幸博さん**

西宮市都市計画審議会の委員、会長として長年にわたり、本市の都市計画の推進に尽力。また、西宮版総合戦略に係る有識者会議等多数の会議で座長を務め、専門知識や幅広い見識を生かした助言・指導により適切な施策の推進が図られるなど、本市のまちづくりに大きく貢献



### 西宮福祉ボランティア「グループ雑草」

長年にわたり知的障害のある市内在住者等に社会経験の機会等を提供する「西宮青年生活学級」の運営に参加・協力。グループ独自でも行事を実施するなど、知的障害者と健常者が共に学び合い、交流を深める支援活動を行い、本市の生涯学習機会の充実に大きく貢献



# 西宮市100周年記念式典

来年4月20日 @アミティ・ベイコムホール

市は、来年4月20日(日)にアミティ・ベイコムホールで「西宮市制100周年記念式典」を開催します。前日の19日(土)には「前夜祭『能・西宮』復活上演」も開催します。西宮市の100周年を皆さんでお祝いしましょう。詳しくは市のホームページでご確認ください。

問 政策推進課 (0798・35・3031) (HP) 96393410

4/19・20は六湛寺公園周辺で「野外アートフェスティバルinにしのみや」も同時開催!

## 謎解きイベント

# 灘の酒蔵探訪 灘五郷と欠けた手帳の謎

にしのみや観光協会と神戸市は、来年2月28日まで、各酒蔵を巡る謎解きイベント「灘の酒蔵探訪`灘五郷と欠けた手帳の謎。」を開催しています。参加費無料。

エリア達成で特典もあります。詳しくは特設サイト、または阪神西宮おでかけ案内所等で配布のパンフレットをご覧ください。

参加方法

- ▷ スマホで参加  
① スマホでコードを読み取り、特設サイトからマイページ登録  
② エリアを選んで各酒蔵を巡り、施設に設置された謎を解く
- ▷ 紙のパンフレットで参加  
各酒蔵を巡り、施設に設置された謎を解く

特設サイト

問 にしのみや観光協会 (0798・31・7821)

# 県の津波対策工事が完了 津波浸水想定区域 約81%の縮減効果

県の南海トラフ地震を想定した津波対策の「津波防災インフラ整備計画」に基づく市内全ての対策工事は、令和5(2023)年度に完了しました。工事により、市内の津波浸水想定区域は約81%の縮減効果(面積842ha→163ha)が見込まれています。

問 防災危機管理課 (0798・35・3092) (HP) 21295552

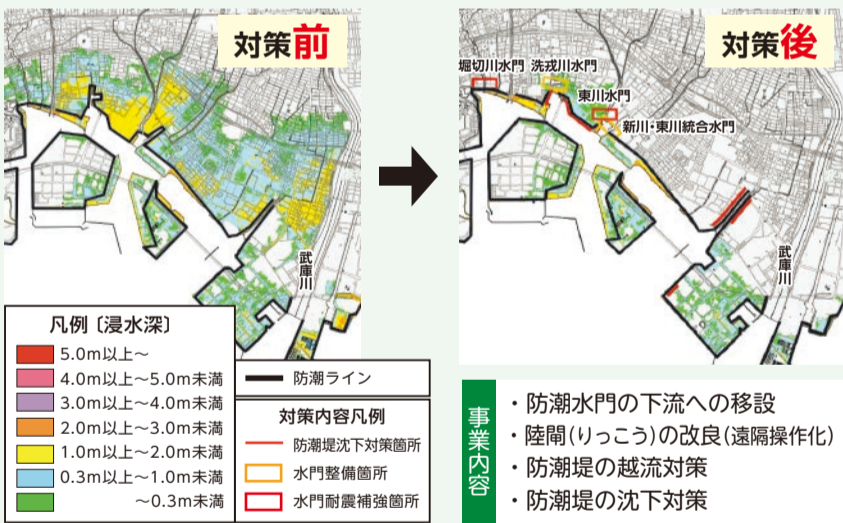

## これまで通りの避難行動を!

県の対策が実施されても、想定を上回る地震が発生する可能性があります。巨大地震の発生時には、これまで通り、市が発行している防災マップ(※1)に基づき、状況に応じて以下の避難行動をとるようにしてください。(HP) 94177584

① まずは津波から逃げる

- ▷ 水平避難  
鳴尾御影線より北側へ
- ▷ 垂直避難  
津波避難ビル等の3階以上へ
- ▷ 自宅等待避  
鉄筋コンクリート造等の3階以上の場合はとどまる

② 津波の危険性がなくなったら

家に被害

- ない → 在宅避難も可
- ある → 避難所等へ(※2)

(※1) 県は、国の南海トラフ地震防災対策推進基本計画の見直しを踏まえ、県内対象地域の津波浸水想定を令和8(2026)年度に公表予定。市も、県の見直し後、速やかに防災マップ(津波浸水想定区域)の修正を行う予定  
(※2) 市の防災マップに掲載の津波浸水想定区域内の避難所は、原則開設しませんが、現地確認の上、安全であると判断した場合は開設します

阪急武庫川新駅は、約80年前に当時の瓦木村が西宮市と合併する時の約束ですが、西宮市と尼崎市にまたがる重要な交通の拠点として注目されており、両市にとって良好なまちづくりをさらに推進する大きな事業です。交通の利便性が向上するだけでなく、地域の色々なイベントや文化交流の交流も活発になることが期待できます。

尼崎市と西宮市は、人口規模が同程度なこともあり、良きライバルとして競い合う一方で、地理的に連携が強く、文化や歴史的なつながりを持ってきました。これからも共に成長するパートナーとして協力しながらお互いに高め合う仲でありたいと思っています。

橋の上のできる新たな駅が両市の懸け橋となり、西宮市をより一層、魅力あるまちにしていきたいと思います。

▶ 要望書提出時の様子



石井市長の  
てくてく句  
歳時記

市をつなぐ  
橋上駅や  
天高し

第二十八句一 西宮市長石井登志郎

10月18日に松本尼崎市長と共に、国土交通省に行き、(仮称)阪急武庫川新駅整備への国の財政支援をお願いしてきました。2022年に阪急電鉄と両市が協定を締結し、おおむね10年以内の開業を目指し調整してきた結果、国へ要望できる環境が整ったものです。無事、国の補助事業として採択されると、7・8年後の実現を目指して進むこととなります。

今月の一句!