

猫との共生を考える

厳しい環境で生活する野良猫が多くいます。また、野良猫が増えると地域住民の生活にもさまざまな影響が出てきます。人と猫が共に住みやすくなるような活動について考えてみませんか？

☎ 動物管理センター（0798・81・1220）

猫の問題

食餌の一部を人から得ながら生活

繁殖力の高い猫は1年に2・3回出産

一度の出産で生まれる猫は2~6匹ほど

➡ かわいそうだからとただ餌を与えるだけでは、どんどん繁殖し、かわいそうな子猫が増えてしまう…

都市部の野良猫事情

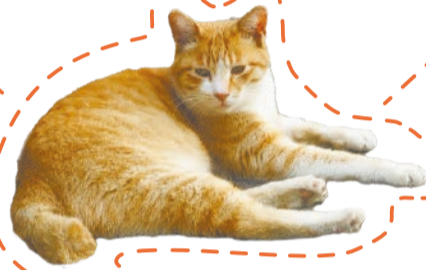

地域の生活環境の問題

野良猫が増えると地域にさまざまな影響が

- ・庭などでの排泄
- ・発情期の鳴き声
- ・車や植木などへの被害

➡ さらに子猫が生まれることで被害が拡大してしまう…

動物愛護と管理の面から野良猫を減らす、「地域猫活動」が重要!

地域猫活動って？

地域住民の理解のもと不妊・去勢手術をし、野良猫がこれ以上増えないようにした上で、一代限りの命を見守り、人と猫が共に住みやすいまちにすることを目標とした活動

地域の皆さんの理解と協力で実施

地域猫活動は地域の皆さんの協力のもと、地域の状況に応じて理解を得ながら実施しています

活動内容

不妊去勢手術

野良猫を捕獲し、動物病院で手術を実施した後に元の地域へ戻す

さくら耳が手術済みの証です



ふん尿の清掃（トイレの設置等）

- ・地域住民の理解が得られる場所にトイレを設置
- ・トイレ以外の場所の巡回を行い、ふんがあれば清掃



ルールを守った餌やり

- ・餌を与える人、時間、場所などのルールを決める
- ・置き餌をせず、猫が食べきれぬ量を与え、食べ終わったら容器を回収し、周辺の清掃



野良猫のトラブル対策

猫はテリトリー意識がとても高い動物です。野良猫に困っている場合は、その猫の習性を利用して居心地を悪くする必要があります

対策例 ふん尿された場所を洗い流す▷通り道に金網等を張り、侵入を防ぐ▷市販の猫よけ剤、木酢液（猫の忌避剤）をまく

木酢液サンプルの配布や超音波装置の貸出をしています。詳細は動物管理センターまで問合せを ※猫の捕獲・駆除はしていません

⚠ 猫や犬などの愛護動物の遺棄・虐待は犯罪です。動物には愛情と責任を持って正しく接しましょう

活動員の登録募集中!

HP94602523



市は、地域猫活動を支援しています。厳しい環境で生活する野良猫を減らし、人と猫が共に住みやすいまちになるよう、ボランティア活動に参加してみませんか？



活動員証や腕章をつけて活動しています!

所有者のいない猫不妊手術助成金制度

市に登録のある活動員へ、不妊去勢手術費用の一部を助成しています。金額は1匹当たり最大で雌1万2000円、雄6000円、諸経費500円

地域の理解を深めるために

地域の実情に応じた活動に取り組むため、自治会への説明会や資料提供などを行っています。詳細は動物管理センターまで

活動員の声



地域にはさまざまな思いを持って、活動に取り組んでいる人がいます

外で生まれたが故に、または捨てられてしまったために野良として生きている猫たちが少しでも生きやすくなることを願って活動しています。一代限りの命を、どうか温かく見守ってほしいです

外の世界は猫にとって過酷です。それでも本能で出産・子育てを繰り返し、人から疎まれてしまいます。猫と人が少しずつ歩み寄ること（猫は怖い思いをして手術を受ける、人は術後の猫を見守る）が地域猫活動だと思います

休日『成猫』譲渡会

成猫は性格が分かっており、飼ってからの生活がイメージしやすいので、ライフスタイルに合った猫を探す人におすすめです！（譲渡要件有）

【日時】2/17(土)の午前10時~正午

【会場】動物管理センター 詳細・申込はこちら↓

【定員】10組。多数の場合抽選

【申込】2/13までに市HP HP8585907

私も家のガレージに舞い込んできた野良猫を保護して飼っています。興味のある人は、是非譲渡会に参加してみてください!



石井市長と愛猫

非課税世帯 7万円 価格高騰重点支援交付金事業 非課税世帯支援給付金

西宮市重点支援給付金コールセンター (非課税世帯 7万円専用) 0120・583・012 <<受付時間>> 8:45~17:30 (土・日曜、祝・休日を除く) 課税情報は個人情報のため、給付対象となるかどうかはコールセンターでは回答できません

エネルギー・食料品価格等の物価高騰に伴い、低所得世帯(住民税非課税世帯)を支援します。対象となる世帯には、1月16日に案内を送付済み。手続きが必要な世帯は2月29日までに提出書類の郵送(必着)を。*子育て世帯への加算給付(同一世帯の児童<令和5年(2023年)12月1日時点で18歳以下>1人につき5万円)を本給付金の振込口座へ支給予定。支給時期等、詳しくは市のホームページ等でお知らせします



(HP) 39482442

Table with 2 columns: 対象 (Target) and 申請 (Application). It lists three categories of households and whether they need to apply.

Table with 2 columns: 手続き (Procedure) and 支給予定 (Disbursement). It details the steps for applying and the timing of payments.

DV(ドメスティック・バイオレンス)等を理由に本市へ避難している人へ 住民票を本市に移していても、支給要件を満たす場合には給付対象となります。詳しくは市のホームページでご確認ください

本給付金受給・申請のための非課税申告は不要です

住民税均等割のみ課税世帯が対象の給付金については、詳細が決まり次第、市のホームページ (HP)88511853) や本紙でお知らせします

2/26 受付開始 省エネ家電購入応援 キャンペーン (第2弾)

市は、省エネ性能の高い対象の家電製品(新品)を購入した人に、金額に応じた電子ポイントやギフトカードを交付します。ぜひこの機会に、環境に優しい省エネ家電の購入を。申請方法等詳しくは、市のホームページ (HP)74570424) でご確認ください。



Table with 2 columns: 対象家電 (Target Appliances) and 電子ポイント、ギフトカードの交付額 (Electronic Points/Gift Card Delivery Amount). It lists eligible appliances and the corresponding point values.

*第1弾(1月31日までに対象家電を購入した人)の受付は2月15日まで。第1弾を申請済みの人も、第2弾を申請できます

西宮市省エネ家電購入応援キャンペーン事務局 (050・3358・4381...9:00~17:00。土・日曜、祝・休日を除く)

1/25 運用開始 施設予約システムが リニューアル (URLが変わります)

市の各施設予約システムは、1月25日午前5時にリニューアルします。公民館・文化系施設等のシステムは統合し、名称とURLが変更となります。また、利用者番号も一部変更となる場合があります。ご注意ください。詳しくは市のホームページ (HP)56269217) 、各施設の掲示等でご確認ください。



*市外局番は<<0798>>

Table with 3 columns: 旧システム (Old System), 新システム (New System), and 担当課 (Responsible Office). It shows the changes in system names and URLs for various facilities.

(★) ...利用者番号が一部変更。詳細は市のホームページで確認を

2/29 締切 介護・障害福祉サービス等実施の事業所を支援 物価高騰対策支援給付金

市は、介護・障害福祉サービス等を実施している事業所等を対象に、エネルギー・食料品価格等の物価高騰の影響を軽減し、事業を継続するための支援給付を実施します。詳しくは市のホームページ (HP)55895680) 等でご確認ください。



西宮市福祉サービス事業所給付金コールセンター (050・5371・1726...10:00~16:30。土・日曜、祝・休日を除く)

1/31 締切 トラック運送事業者へ 燃料費高騰対策支援金

兵庫県トラック協会西宮支部は、中小貨物自動車運送事業者の事業継続を支援するため、支援金を交付します。

対象は市内の一般貨物自動車運送事業を営む中小企業等。支援金額は1台当たり7000円。詳しくは市のホームページ (HP)85767680) でご確認ください。



兵庫県トラック協会西宮支部 (0798・36・2074...9:00~17:00。土・日曜、祝・休日を除く)

3/24 まで 柏堂・ハツ松市民館、香櫨園市民センターで モバイルWi-Fi貸出します

市は、柏堂・ハツ松市民館、香櫨園市民センターの貸館利用時に、部屋でインターネットが使用できるよう、モバイルWi-Fiの貸出を行います。期間は3月24日まで。貸出を希望する場合は、各施設に申込を(モバイルWi-Fiのみの貸出は不可)。詳しくは市のホームページ (HP)11788040) でご確認ください。



地域コミュニティ推進課 (0798・35・3197)

広告

Advertisement for Koeikisha (公益社) family funeral services. It includes contact information, a phone number (0120-567-701), and addresses for two branches.

広告

Advertisement for a public lecture titled 'ねむりや不眠について考える' (Thinking about Sleep and Insomnia). It provides details on the date, time, location, and speakers.

令和5年(2023年)分 確定申告のお知らせ

問 西宮税務署 (0798・34・3930)

自宅等から申告 確定申告会場の混雑を回避するため、自宅等からの電子申告をお願いします

● パソコン・スマートフォンから電子申告

国税庁ホームページ「確定申告書等作成コーナー」で申告書を作成し、自宅等から提出できます。



- ・マイナンバーカードによる送信
- ・ID・パスワードによる送信

確定申告書等作成コーナーの入力方法はこちら！



スマートフォンでの申告がおすすめ！

- ▶ 給与所得者や年金受給者は、スマートフォン専用画面から簡単に申告
- ▶ 青色申告決算書なども簡単作成



確定申告会場 入場には当日配布の「入場整理券」が必要

※各会場へは公共交通機関のご利用を。期間は土・日曜、祝・休日を除く

● アピアホール (阪急逆瀬川駅前「アピア1」5階) ※電話問合せ不可

【期間】2月2日(金)～14日(水)

【受付時間】午前9時15分～午後3時

【対象】年金受給者、給与所得者、事業所得者など
(土地・建物・株式等の譲渡所得、山林所得、贈与税の申告を除く)

● 西宮商工会館 (櫛塚町2-20) ※電話問合せ不可

【期間】2月16日(金)～3月15日(金)

【受付時間】午前9時～午後4時

【対象】年金受給者、給与所得者の医療費控除等の還付申告者
(土地・建物・株式等の譲渡所得、山林所得、贈与税および住宅借入金等特別控除の申告を除く)

● 西宮税務署 ※西宮税務署の駐車場は4月1日まで利用不可

【期間】2月16日(金)～3月15日(金)

※2月25日(日)も開場

【受付時間】午前9時～午後4時

【対象】事業所得者等、土地・建物・株式等の譲渡所得、山林所得、贈与税および住宅借入金等特別控除の申告など
※西宮商工会館の対象者以外

LINEで入場整理券を事前発行できます

西宮税務署会場のみ、国税庁のLINE公式アカウントから入場整理券の事前発行ができます(発行は来場希望日の10日前から)。国税庁を友だち追加し、トーク画面のメニュー「相談を申し込む」から手続きを。



◆ 上場株式等の配当・譲渡所得に係る異なる課税方式選択を廃止

令和5年分から、特定配当等および特定株式等譲渡所得金額について、住民税と所得税の課税方式が統一されます。詳しくは市のホームページ(HP)31799877で確認を。



◆ 「ふるさと納税ワンストップ特例」を申請している人へ

ふるさと納税ワンストップ特例を申請した人が確定申告を行うと、ワンストップ特例の適用がなくなります。確定申告を行う際は、ふるさと納税の全額を申告する必要があります。

一部
見直し西宮市
一般廃棄物処理基本計画

市は、さらなるごみの減量・再資源化推進に向けて、一般廃棄物処理基本計画の一部を見直しました。主な変更点は以下の通りです。詳しくは市のホームページで(HP)52533646ご確認ください。



古紙リサイクル業者へ

令和7年(2025年)1月から、再資源化可能な事業系古紙類(新聞・段ボール・雑誌など)は、処理センターへ搬入不可

※品目に関わらず、再資源化できない汚れたものは対象外。問合せは施設管理課(0798・22・6601)へ

令和8年(2026年)から、製品プラスチックの分別回収を開始

※製品プラスチックは「その他プラ」と一括回収。詳細は決まり次第お知らせ。問合せは美化企画課(0798・35・8653)へ

2/25
3/10マイナンバーカード
休日出張申請窓口を開設

要予約

市は、マイナンバーカードの休日出張申請窓口を開設します。事前に予約が必要です。詳しくは市のホームページでご確認ください。



(HP) 33943771

開催日	場所	時間	必要書類
2月25日(日)	西宮浜公民館	午前10時～午後4時	通知カード、本人確認書類 ※詳細は市のホームページで確認を
3月10日(日)	越木岩公民館		

|| 予約・問合せ

西宮市マイナンバーコールセンター ☎ 0798・30・6001

≪受付時間≫9:30～16:30(土・日曜、祝・休日を除く)

多文化共生を考える 『人権文化の花咲くまち 西宮』を目指して多様な視点から学ぼう！

共に学び合う「地域日本語教室」

日本語教育支援グループ「ことのは」

理事長 矢谷久美子 さん

訪日外国人が増加しているというニュースをよく耳にしますが、旅行目的ではなく、日本に住んでいる外国人が増えていることはご存知でしょうか。

来日の背景は留学や結婚、就労などさまざまですが、法務省の統計によると、現在日本には約322万人の在留外国人がいるそうです。皆さんも、近くのコンビニなどで働く外国人の方を見かけることがあるのではないでしょうか。言葉や文化の異なる外国での生活は、きっと苦勞も多いことでしょう。

また、もともとその地域で暮らす人たちにとっては、言葉が通じない(通じそうにない)、異文化を持った人たちが隣人になることに不安を感じることもあるかもしれません。実際に、ごみの出し方や回収板の受け渡しなどで、トラブルも起きているようです。少子高齢社会の日本では、外国人住民の増加に伴い、今後そうした文化の異なる人たちと一緒にうまく暮らしていくことが必要です。

お互いに気持ちよく暮らしていくにはどうすればいいでしょうか。

西宮市には、日本語がまだ十分に話せない外国人をサポートするさまざま

まな「日本語教室」があります。西宮市国際交流協会などの公的な団体や地域の教室には、幅広い世代の住民がボランティアとして集まって活動している教室もあります。

「日本語教室」と聞くと、外国人に日本語を「教える」というイメージを持たれるかもしれませんが、活動は日本語支援だけではなく、そこに集まった人たちが、日本語で交流することを通して、文化交流をしながら、相互理解を図る場所となっています。

来日したばかりで、知り合いもおらず孤独に過ごしていた人が、教室に参加することですぐに名前を呼んでもらえる人に出会えるのです。また、退職後に家にこもりがちになっていた人が、教室への参加をきっかけに活動的になったという話もあります。このように、外国人・日本人双方の住民が集える居場所となっているのが「地域日本語教室」です。名前も知らない外国人ではなく、〇〇さんと呼べる人が隣人の方がうまくやっつけようですね。

お互いに知り合い、共に学び合える活動に関心を寄せただけならうれしいです。

問 秘書課 (0798・35・3459)



調理実習で「たこやき」を作りながら日本語を学びます

にしのみや

保健だより

保健所・各保健福祉センターの電話受付は午前9時～午後5時半。健診などの情報は市のホームページ(HP)26040122、(HP)96395942)にも掲載 ※ 00000000は市ホームページ番号

≪元号・西暦対照≫令和2年…2020年▶令和3年…2021年▶令和4年…2022年▶令和5年…2023年▶令和6年…2024年

献血

保健総務課 (0798・35・3301)
FP 64971580

西宮市役所前(受付は職員会館)
…2月14日(水)の10:00~12:00、13:15~16:00

にしきた献血ルーム(全血献血・成分献血)
…10:00~13:00、14:00~17:30(成分献血は17:00まで)

子供の定期予防接種

保健予防課 (0798・35・3308)
FP 22784785

各種定期予防接種を市内委託医療機関で実施。市外で接種する場合は、接種予定日の10日前までに連絡を

みやっ子すくすく



光久 悠真 ちゃん (11カ月)

応急診療 (保険証や該当の福祉医療証などの持参を)				
	内科、小児科	小児科	歯科	耳鼻咽喉科、眼科
名称住所	西宮市応急診療所(事前予約不要) (池田町13-3)	阪神北広域こども急病センター (伊丹市昆陽池2丁目10)	西宮歯科総合福祉センター (甲子園洲島町3-8)	尼崎健康医療財団 休日夜間急病診療所 (尼崎市水堂町3丁目15-20)
電話	0798・32・0021	072・770・9988	0798・41・2031	06・6436・8701
診療受付時間	月曜～金曜…20:15～23:15 土曜…16:45～23:15 日曜、祝・休日…8:45～13:45、 16:45～23:15	全日…深夜0:00～翌朝6:30	日曜、祝・休日…9:30～12:00	土曜(耳鼻咽喉科のみ) …18:00～20:30 日曜、祝・休日…9:00～16:00

このほかの健康・医療相談は、
ハローにしのみや
(0120・86・2438)
をご利用ください
【24時間年中無休】

3月の健診(検診)

[申込] 受診する会場へ
[問合せ] 健康増進課(0798・35・3127)

申込は各会場へ。申込期間は2月1日～実施日の2週間前。定員あり。先着順

【対象年齢】 令和6年3月31日時点の年齢で確認を

【受診料】 詳細は下記の各種健康診査・検診の項目を参照

- ▷70歳以上無料(肺がん・結核検診の胸部エックス線検査は65歳以上無料)
※対象外(有料):胃がん(内視鏡)検診、前立腺がん検診、健康ドック
- ▷市県民税非課税世帯・生活保護受給中の人は、事前の申請により無料
申請は、受診の2週間前までに健康増進課へ ※対象外(有料):前立腺がん検診、健康ドック
- ▷(㊦) 個別検診(市内の委託医療機関で受診)の金額。記載なしは集団検診のみ実施

※ 北口保健福祉センター検診施設で実施している健康診査・がん検診はインターネットで予約可。詳細は西宮市医師会ホームページから

西宮市各種健康診査	要受診券	がんなど各種検診	受診券不要
■すこやか健康診査 20歳～39歳。1500円 ※受診券の申込は健康増進課またはスマート申請		■胃がん(バリウム)検診 40歳以上。1000円 ■胃がん(内視鏡)検診 50歳以上の偶数歳。今年度から受診券の申込不要。個別検診のみ(㊦ 3800円)。委託医療機関に直接予約を ※詳細はHP98966487で確認を	■大腸がん検診 40歳以上。600円(㊦ 1200円) ■肺がん・結核検診 40歳以上。300円。喀痰(かたん)検査を対象者に700円で実施。アスベストに不安のある人は予約時に申し出を ■前立腺がん検診 50歳以上。1000円 ■肝炎ウイルス検診 40歳以上の未受診者。700円(㊦1200円)

会場	3月の日程	申込
北口保健福祉センター 検診施設	月曜～金曜(祝・休日を除く)、17日(日)の8:45～12:00	0798・61・7133…月曜～金曜(祝・休日を除く)の8:45～17:15
西宮市医師会診療所	月曜、金曜(1・8日を除く)の8:45～12:00	0798・61・7077…月曜～金曜(祝・休日を除く)の9:00～17:00

女性のための検診 受診券不要

- 乳がん検診…40歳以上の偶数歳。1500円(㊦ 1800円)
- 骨粗しょう症検診…30歳以上。900円
- 子宮頸(けい)がん検診…20歳以上の偶数歳。1000円(㊦ 1400円)

会場	3月の日程	申込
北口保健福祉センター 検診施設	水・木曜(祝・休日を除く)の13:00～16:30 ※子宮頸がん検診は木曜のみ	0798・61・7133…月曜～金曜(祝・休日を除く)の8:45～17:15

健康ドック

- 総合健康診査…30歳以上。1万6900円

会場	3月の日程	申込
北口保健福祉センター 検診施設	月曜～金曜(祝・休日を除く)の8:45～12:00	0798・61・7133…月曜～金曜(祝・休日を除く)の8:45～17:15

歯周疾患検診

対象者に個別通知。対象は40・50・60歳(500円)、70歳(無料)。個別検診のみ

子育て関係・相談など(2月分)

要予約。先着順。申込・問合せは各会場へ。会場の表記は次のとおり

- 中央…中央保健福祉センター(染殿町8-3 ☎0798・35・3310)
- 鳴尾…鳴尾保健福祉センター(鳴尾町3丁目5-14 ☎0798・42・6630)
- 北口…北口保健福祉センター(北口町1-1 ☎0798・64・5097)
- 塩瀬…塩瀬保健福祉センター(名塩新町1 ☎0797・61・1766)
- 山口…山口保健福祉センター(山口町下山口4丁目1-8 ☎078・904・3160)
- 池田…池田庁舎(池田町8-11 ☎0798・26・3667)

子育て関係			
事業名	2月(一部3月)の日程	会場	備考
妊産婦オンライン相談	7日(水)・15日(木)・22日(木)の9:45～11:45		助産師等による相談。対象は妊娠中から産後1年までの妊産婦。申込はHP44926114。問合せは北口へ
マザークラス(2回シリーズ)	3月14日(木)・21日(木)の13:30～16:00	鳴尾	対象は令和6年5月～7月出産予定の初妊婦。定員18人。申込は2月8日から
プレママ料理教室	3月19日(火)10:45～13:15	若竹公民館	対象は令和6年5月～7月出産予定の初妊婦。定員10人。500円。申込は1月31日から中央へ
はじめての離乳食講座	8日(木)14:00～15:20	鳴尾公民館	対象は令和5年8・9月出生の第1子の保護者。定員16人。申込は1月26日から鳴尾へ
離乳食講座	16日(金)10:30～11:45	中央	対象は令和5年1月～5月出生の第1子の保護者。定員28人。申込は1月31日から
幼児食講座	20日(火)10:30～11:45	北口	対象は令和3年2月～4年7月出生の第1子の保護者。定員16人。申込は1月30日から
親子の歯の教室	21日(水)13:30～15:00	池田	歯科健診、歯磨き指導。フッ化物塗布(希望者1回限り)。対象は未就学児。申込は1月29日から
子供の定期健康診査	対象者(※)に個別通知。通知が届かない場合は中央へ連絡を(※)4か月児健診…令和5年10月出生、10か月児健診…令和5年4月出生、1歳6か月児健診…令和4年7月出生、3歳児健診…令和2年9月出生		

相談			
事業名	日程	会場	備考
お悩み解決! 栄養相談	7日(水)の10:00～12:00、13:00～15:00	塩瀬	離乳食を始める乳幼児から高齢者の食事で、管理栄養士による相談
	29日(木)の10:00～12:00、13:00～15:00	山口	
ぜん息・呼吸器相談	28日(水)14:00～15:30	中央	医師などによる相談。対象は成人
こころのケア相談	月曜～金曜(祝・休日を除く)の9:00～11:30、13:00～16:30(電話・面接)	池田	ストレス、不眠など心の悩みやひきこもりに関する相談。実施日に(0798・35・5066)へ ※面接は要予約
みやっここころのサポートダイヤル	月・水・金曜(祝・休日を除く)の9:00～12:00		こころの悩みや生きづらさなどについて臨床心理士による相談。実施日に(0798・35・5082)へ
ひきこもり青年の家族交流会	15日(木)13:30～15:30	池田	事前に面接が必要。申込は(0798・35・5066)へ
精神保健福祉相談	6日(火)13:20～14:00	池田	精神疾患、認知症、アルコール依存など心の悩みに関する相談。申込は(0798・26・3160)へ
	8日(木)13:20～14:00	山口	
	16日(金)13:20～14:00	北口	
	20日(火)13:20～14:00	鳴尾	
保健所家族教室	21日(水)13:30～15:30	市役所東館	対象はこころの病気がある人の家族。申込は(0798・26・3160)へ
歯科健康相談	21日(水)14:00～15:00	池田	歯科医師による相談。申込は1月29日から
HIV即日検査	21日(水)9:15～10:45	池田	相談、匿名、血液検査。無料。申込は2月7日から(0798・26・3675)へ

くらしを豊かにする情報をお届け

記号の見方 日 日時 会 会場 内 内容 対 対象 料 参加費等 定 定員 託 託児 HP 市ホームページ番号 申 申込 問 問合せ

にしナビ

※費用の表記のないものは無料。市外局番のないものは《0798》

子供・子育て

初心者も踊れるダンスエクササイズ&おしゃべりサロンCandy

日 2月2・9・16日。いずれも金曜午前9時半～
会 北夙川体育館
対 子育て中の女性 料 各500円
定 あり 申 同サロンHP
問 同サロン
(090・9984・0532…ひらき方)

こども囲碁教室

日 2月4日(日)・11日(日・祝)の午前10時～
会 鳴尾北老人いこいの家
対 小・中学生
問 同いこいの家 (40・0352)

よちよち広場～生活習慣について

日 2月9日(金)午前9時45分～
会 子育て総合センター 親子サロン
対 未就学児と保護者
定 60人。当日先着順(受付は15分前から)
問 同センター (39・1521)

ひだまり おやこ たんけん

日 2月10日(土)午後1時半～
会 甲山森林公園
内 調理や散策を通した自然体験
料 1人100円 定 あり
申 子育て園ほかほかHP
問 同園 (20・4057)

野鳥観察ハイキング

日 2月11日(日・祝)午前10時～
会 甲山森林公園
対 5歳児以上と保護者
定 あり
申・問 ガールスカウト兵庫県第43団
(090・4290・0532…田中方)

西宮でスケート体験

日 2月23日(金・祝)の午前9時半に阪急西宮北口南改札前に集合
会 ひょうご西宮アイスアリーナ
対 小学生 料 2500円
定 20人。多数の場合抽選
申 2月3日までに兵庫体験活動ネットワークHP
問 同ネットワーク
(080・8516・1938…仲方)

人形劇定期公演

日 2月17日(土)午後2時～
会 大学交流センター
料 100円。未就学児無料
定 130人。多数の場合抽選
HP 37863174 申 2月7日までに市HP
問 文化振興課 (35・3425)

芸術

SNPL! 岩佐康彦&荒玉哲郎

日 1月29日(月)の午後6時、7時20分～
会 フレンテホール
内 さくっと飲めるプレミアムライブ
料 各前売1500円。1ドリンク制 定 あり
申・問 同ホール (32・8660)

2月のギャラリー

日・内 下表のとおり
問 文化振興課 (35・3425)

ロビーギャラリー @ 市役所本庁舎1階
日・内 写真(小村明彦) ※期間は1日～28日
ストリートギャラリー @ 札場筋
日・内 MOA美術館西宮児童作品展出品作品 ※期間は1日～29日
ららストリートギャラリー @ ららぽーと甲子園
日・内 西宮市国際交流協会活動紹介 ※期間は1日～28日 ※展示替えのため鑑賞できない場合あり

西宮市文化振興財団の催し

日・内 下表のとおり 問 同財団(33・3146)

にしのみやなないろの音楽だより
日 2月11日(日・祝)正午～ 会・内 吹奏楽部門…アミティ・ベイコムホール、ジャズ部門…市民会館
合唱講習会(混声合唱指導)
日 2月11日(日・祝)午後2時～ 会 なるお文化ホール 内 バッハ教会カンタータ147番終曲コラールほか 料 500円
宮っ子おやこコンサート
日 2月24日(土)午後2時～ 会 なるお文化ホール 定 450人。多数の場合抽選 申 2月7日までに同財団HP

堀江牧生&乾将万 デュオ・リサイタル市民招待

日 2月17日(土)午後1時半～
会 県立芸術文化センター小ホール
内 チェロとピアノによるソナタほか
対 小学生以上
定 10組20人。多数の場合抽選
申 往復ハガキに催し名、住所、氏名、電話番号を書き、2月1日(消印有効)までに INUI MUSIC SALON(〒567-0001 大阪府茨木市安威3丁目13-26-13) 090・9862・2053…乾方)

笑福亭鶴笑 ふれあい寄席～笑う門には福来る!

日 2月4日(日)午後2時～
会 西宮能楽堂
対 小学生以上 料 前売3000円ほか
定 あり 申・問 同能楽堂 (48・5570)

講座・講演会

校長職の魅力～一生を描き切る女性力を

日 2月3日(土)午後1時半～
会 武庫川女子大学 学校教育館
内 小・中・高校の女性校長によるシンポジウム
定 あり 申 同大学HP
問 同大学学校教育センター(31・0243)

話したいのに話せない～場面緘黙(かんもく)を知っていますか?

日 2月3日(土)午後2時～
会 すずかけ作業所(今津出在家町)、オンライン
定 あり 申 一羊会HP
問 同会 (42・8088)

交通事故被害者支援のためのセミナー

日・会 2月5日(月)…中央公民館、24日(土)…上甲子園公民館。いずれも午後1時半～
内 行政書士による自賠責保険の請求方法など
定 あり
申・問 相統遺言・交通事故支援センター (090・5659・6891…松本方)

園芸教室「多肉植物の寄せ植え」

日 2月15日(木)午後2時～
会 北山緑化植物園
対 在勤・在学者可
料 3000円
定 24人。先着順
申 1月29日午前10時から電話で西宮を花と緑にする会(35・3784…花と緑の課内)

公民館活用促進プロジェクト「国際交流で世界を知ろう！」

日 2月17日(土)、3月16日(土)の午後1時半～
会 浜脇公民館 定 あり
申・問 080・3830・8341…仲方

にしのみや権利擁護推進フォーラム

日 2月23日(金・祝)午後1時半～
会 オンライン
内 おひとりさまの意思決定支援をテーマにした講演とパネルディスカッション
HP 48295295
申 2月10日までに市HP
問 西宮市高齢者・障害者権利擁護支援センター (37・0024)

わかたけ人権学習会

日 3月5日(火)午後1時半～
会 若竹生活文化会館
内 テーマは「パパは女子高生だったPart2」
定 60人。先着順
申 1月29日午前9時から同館 (67・7171)

催し

節句の人形 京(みやこ)の四季おりおり

日 1月27日(土)～3月4日(月)の午前10時～午後5時(入館は4時半まで)。火曜休館
料 500円。小・中学生250円
会・問 酒ミュージアム (33・0008)

出張いきいきごみ展in甲東・鳴尾

日・会 ①1月31日(水)、2月1日(木)…甲東支所▷②2月7日(水)・8日(木)…鳴尾中央センター。いずれも午前9時半～午後4時(1日、8日は3時まで)
内 再生した自転車や家具など15点を展示。申込者(1人1点)に抽選で無料提供。抽選は1日(②は8日)の午後3時から。配送なし
問 リサイクルプラザ (22・6655)

市立郷土資料館の催し

日・内 下表のとおり
市内博物館等連携講座「弥生青銅器の併行関係論」
日 2月8日(木)午後1時半～ 会 大手前大学史学研究所 定 50人。当日先着順(受付は30分前から) 問 同資料館 (33・1298)
学芸員講座「高札から読み解く江戸時代」
日 2月14日(水)午後1時半～ 定 50人。当日先着順(受付は30分前から) 会・問 同資料館 (33・1298)
巨石群ツアー(大坂城の石垣石丁場)
日 2月17日(土)午前10時～ 会 甲山森林公園 対 小学生以上 定 あり 申・問 同公園 (73・4600)

「スポーツを核とした甲子園エリア活性化推進協議会」にぎわい創出イベント

市民招待 2/25(日) ミズノ マルチスポーツ体験会

「ミズノ マルチスポーツ」は多様なスポーツを通して子供の可能性を広げることを目的に開発された運動プログラムです。オリジナルプログラムの「ヘキサスロン」と「野球」を通じて多種多様な動きを体験します。

【日時】2月25日(日)午後3時～ 【会場】阪神甲子園球場内3塁ブルペン
【対象】小学1年生～3年生と保護者の2人1組 ※保護者は見学のみ
【定員】20組40人。多数の場合抽選
【申込】2月8日までに市HP ※詳細は市HPで確認を



問 都市ブランド発信課 (0798・35・3331) (HP) 60653790

ワークショップの可能性を一緒に考えよう

好き!得意!が未来の西宮を創る

ワークショップで場づくりを実践している講師によるスキルアップや自身の可能性について考える講演会、クロストークを開催します。

講演会 ・講座とワークショップ、何が違う?(中脇健児さん)
・わたしの「好き!」をワークショップにする魔法(もりもとさゆりさん)

【日時】2月25日(日)午後1時～(4時45分から交流会)
【会場】大学交流センター 【定員】30人。多数の場合抽選
【申込】2月14日までに市HP ※詳細は市HPで確認を



問 文化振興課 (0798・35・3425) (HP) 44047628

鳴尾図書館のブックフェア

2月2日(金)~3月6日(水)世界をつなぐ言葉たち、2月17日(土)~3月20日(水・祝)健康寿命をのばそう。いずれも午前9時半~午後6時。月曜・3月7日休館。2月12日は開館し翌日休館 同館 (45・5003)

宮水学園「年賀状展」

2月5日(月)、7日(水)~9日(金)の午前10時(5日は11時)~午後4時半(9日は3時まで) フレンテ西宮4階 地域学習推進課 (35・5165)

食を通じたつながりづくり フードパントリー(食材提供会)

2月10日(土)①鳴尾支所、②甲東センター▷11日(日・祝)③総合福祉センター、④塩瀬センター、⑤山口センター。いずれも午前10時~正午 経済的に困っている世帯 各会場100世帯(④⑤は50世帯)。先着順 1月29日から西宮市社会福祉協議会HP 同協議会 (61・1361)

男女共同参画センター ウェーブの催し

下表のとおりあり ウェーブ (64・9495) 映画「ラフィキ ふたりの夢」&大学生とのトークシェア 2月16日(金)午後2時~あり 働く女性のための夜活~アレクサンダー・テクニーク体験 2月22日(木)午後6時半~500円 10人。先着順 1月29日午前10時から

保護者対象不登校支援プログラム「西宮市 不登校保護者の会」

2月16日(金)あすなろなるおきた、21日(水)塩瀬公民館、3月1日(金)あすなろかわらぎ。いずれも午後3時~ 本市の不登校対策、情報交換など 各30人。多数の場合抽選 HP 10191366 2月1日までに市HP 学校保健安全課 (35・3812)

西宮市貝類館の催し

下表のとおり HP 72780858 同館 (33・4888) 昔の貝今のは アンモナイトのひみつストラップ 2月17日(土)・18日(日)の午前11時、午後1時、3時~未就学児は保護者同伴 各300円。別途要入館料 各12人。多数の場合抽選 2月5日までに市HP 貝類館セミナー 「これは旨(うまい)！食用の貝」 2月24日(土)午後1時半~小学生以上 要入館料 20人。多数の場合抽選 2月12日までに市HP

2/11 おろいちマルシェ 【日時】2月11日(日・祝)の午前11時~午後5時 ※雨天決行 【会場】西宮地方卸売市場 【内容】キッチンカーの出店、食品・ハンドメイド作品の販売等 おろいちマルシェ(毎月第2日曜開催)の出店者を募集中! 詳細は同市場HPで確認を 同市場(0798・33・0810)

にしのみや防災マルシェ

2月12日(月・休)の午前10時~午後4時 無印良品阪急西宮ガーデンズ店舗内 講話や防災食調理体験など HP 12183593 地域防災支援課 (35・3092) ※詳細は市HP

消費生活センター 知って得する消費生活講座

下表のとおりあり 在勤・在学者可 同センター (69・3157)

はじめての資産運用 2月17日(土)午前10時半~オンライン あり HP 50508642 市HP ペットに関連する法令とトラブル事例 3月22日(金)午後2時~同センター 40人。先着順 2月1日午前8時45分から電話で同センター

コミュニティ推進大会

2月17日(土)の午後1時半~コミュニティ協会賞、西宮市わがまち賞の表彰▷2時10分~講演会「地域の未来から、取組みを考える」 勤労会館ホール HP 52905888 市民協働推進課 (35・3764) ※詳細は市HP

スペイン語おしゃべりの会

2月18日(日)午後2時~ 西宮市国際交流協会 スペイン語を理解できる人 500円 25人。先着順 2月1日から同協会HP 同協会 (32・8680)

パネル展&景観セミナー

下表のとおり 西宮まちなみ発見倶楽部 (080・6224・0560) パネル展「まちなみで知る西宮の魅力」 2月23日(金・祝)~25日(日)の午前10時~午後8時(25日は5時まで) アクタ西宮東館2階中央ひろば 不要 景観セミナー「まちなみと防災・共存を探る」 2月25日(日)午後2時~大学交流センター 中学生以上 1000円 あり

甲山自然環境センターの催し

下表のとおり 同センター (72・0037) エコひろば 冬の生きものウォッチング 3月2日(土)午前10時~甲山キャンプ場 100円 20人。多数の場合抽選 2月17日までに同センターHP 体験セミナー 甲山の森林資源の循環利用 3月3日(日)午前10時~甲山自然の家 高校生以上 100円 20人。多数の場合抽選 2月19日までに同センターHP

劇場って楽しい!! コンサート体験

3月3日(日)午後2時~ 県立芸術文化センター大ホール 知的・発達障害のある人と支援者 500円 あり 同センターHP 同センター(68・0255)

春の下水道処理施設見学バスツアー

3月6日(水)午前9時~ 武庫川下流浄化センター(尼崎市)等 18歳以上。在勤・在学者可 20人。多数の場合抽選 HP 73362585 2月8日までに市HP 上下水道総務課 (32・8002)

スクール・資格

甲種防火管理新規講習

3月14日(木)・15日(金)の午前10時~。2回シリーズ 市役所第二庁舎3階 5300円 100人。多数の場合抽選 HP 85475517 2月8日~15日に市HP 消防局予防課 (32・7316)

スポーツ・アウトドア

甲山森林公園の催し

下表のとおりあり 同公園管理事務所 (73・4600)

ののわ 冬の自然観察と竹の器作りとクロモジ茶 2月1日(木)午後1時半~18歳以上 1000円 親子で集まるかもクラブ おさんぽをたのしもう! 2月4日(日)午前10時~未就学児と保護者 1人500円。未就学児無料

西宮スポーツセンターの催し

下表のとおりあり 同センター HP 金曜スポーツDAY!! 2月16日(金)午後7時~中央体育館 フットサル、ドッジボールなど 小学生以上 同センター (73・7581) みんなでGO!GO!パラスポ体験会 ①2月17日(土)午後1時~流通東体育館、②22日(木)午後5時~甲武体育館 ①モルック等、②ローリングバレーボール等 4歳児以上(5歳児以下は保護者同伴) あり 各館①(078・903・3801)、②(52・5293)

人事募集

市の会計年度任用職員A 人事課(35・3514) HP 78557325 1月25日~31日(⑤~⑧は2月16日)に同課 ※詳細は市HP ①国保収納課での窓口相談業務 ②パソコン操作ができる、窓口または接客業務の経験がある人 ③鳴尾・塩瀬保健福祉センターでの庶務・窓口業務 ④パソコン操作、普通自動車の運転ができる人 ⑤駐輪場使用料銀行振替業務 ⑥パソコン操作ができる人 ⑦会計課での審査等業務 ⑧パソコン操作ができる人 ⑨通訳・翻訳等国際親善渉外業務(中国語) ⑩中国語通訳・翻訳の業務経験がある人 ⑪「寿園」入所者の健康管理業務 ⑫看護師免許取得者 ⑬保育所等での医療的ケア関連業務 ⑭看護師免許取得者 ⑮児童厚生員業務 ⑯保育士資格または教員免許取得者 市の会計年度任用職員B 人事課(35・3514) HP 63634287 ※詳細は市HP 市民税課での事務補助 2・3月の月曜~金曜

市立保育所の会計年度任用職員A 保育所事業課(35・3184) HP 22600568 ※詳細は市HP フルタイム調理員 調理師または栄養士免許取得者

西宮高齢者事業団の団員 白水峡公園墓地での管理事務所業務、除草・清掃作業 60歳以上 同事業団(76・1301) ※詳細は同事業団HP

県立総合体育館の卓球開放

2月2・9・16日。いずれも金曜午前11時45分~午後2時半 18歳以上 各450円 同館 (43・1143)

基礎から学ぶ山歩きセミナー

3月3日(日)午前9時~市民会館で講義、17日(日)午前8時20分~六甲・東お多福山周辺で実技講習 1500円 あり 西宮明昭山の会HP 同会 (090・9051・5405...吉田方)

健康・福祉

すこやか介護教室

2月15日(木)午後2時~ すこやかケア西宮 テーマは「認知症の方のかかわり方」 あり 同施設 (68・2700)

704 にしのみや 市広報番組 ケーブルテレビ ベイコム 11ch 2月分 毎週月曜更新。放送は午前9時、午後2時、5時45分、9時45分から 広報課 (0798・35・3487) 5日(月)~11日(日・祝)、19日(月)~25日(日) イベントリポート...市内で行われたイベント等を紹介 12日(月・休)~18日(日)、26日(月)~3月3日(日) P.R...ドラマ仕立てでの市の取組や魅力を分かりやすく紹介 5日(月)~3月3日(日) スポトレ...自宅で簡単にできる運動を紹介

教育委員会の会計年度任用職員A 教育人事課(35・3835) 1月25日~2月14日に同課 ※詳細は各HPで確認を スクールカウンセラー 臨床心理士または公認心理師の資格取得者、大学院で臨床心理学に関する課程を修了した人 HP 62724650 特別支援教育支援員 教員免許取得者または公認心理師・臨床心理士・特別支援教育士のいずれかの資格取得者 HP 68163325 市立西宮支援学校の訓練士 理学療法士資格取得者 HP 90901485 教育委員会の会計年度任用職員B 特別支援教育課(35・3897) HP 70430439 ※詳細は市HPで確認を 市立幼稚園の保育支援員 教員免許等の資格取得者、保育補助経験者が望ましい

留守家庭児童育成センター(学童保育)の指導員 保育士資格、教員免許取得者などのほか、放課後児童の健全育成に熱意のある人 甲・同 各指定管理者へ

育成センター	指定管理者
津門、瓦木	ライクキッズ (0120・314・506)
平木	日本デイケアセンター (06・6147・5001)
苦楽園、深津	シダックス大新東 ヒューマンサービス (44・3536)
香櫨園、浜脇、用海	神戸YMCA福祉会 (35・5987)
上甲子園、夙川、労協センター事業団 大社	(67・5170)
鳴尾東、甲子園浜	明日葉(06・6732・9270)

市立保育所の就職相談会 (会計年度任用職員) 2月18日(日)の①午後1時~3時、②3時半~5時。②は要予約 プレラにしのみや4階 HP 46424983 保育所事業課 (35・3906) ※登録希望者は履歴書(写真貼付)、保育士証の写しの持参を

フレイル相談会

2月3日(土)の午後2時~4時
西宮市薬剤師会認定フレイル相談薬局(市内46薬局)
フレイルに関する各種測定
同会(26・3410) ※詳細は同会HP

難病Cafe

2月16日(金)午後1時半~
コープマリナパーク(西宮浜4丁目)
難病患者・家族の交流会
100円 あり
西宮市難病団体連絡協議会
(090・6373・3184)

男性のためのフレイル予防栄養講座

2月29日(木)、3月4日(月)の午前10時~
武庫川女子大学西宮北口キャンパス
体脂肪・骨密度測定、栄養講話など
70歳以上の男性 各30人。先着順
2月1日午前9時から電話で健康増進課(26・3157)

慢性腎臓病(CKD)予防講演会

2月29日(木)午後2時~
勤労会館ホール
300人。多数の場合抽選
HP 31211375
2月9日までに市HP
地域保健課(35・3310)

相談

おクスリ相談会

2月10日(土)・24日(土)の午後2時~4時
武庫川女子大学浜甲子園キャンパス
お薬相談、健康測定、脳活トレーニング等
西宮市薬剤師会(26・3410)

司法書士・税理士等による相続・不動産・税務相談会

2月12日(月・休)の午後1時半~5時
市民会館 あり
ウィズ法務司法書士事務所(22・2250)

消費生活センター 2月の相談会

13日(火)・27日(火)の午後1時~4時
借金(多重債務)相談。1組1時間以内。司法書士が対応
あり
同センター(64・0999)

さくらFM(78.7メガヘルツ)で放送している市の提供番組を月替わりで紹介
西宮徹底解剖ファイナル
3月定例会市議会 生中継

1月1日号クイズの答え
たのしみや、にのみや
多数のご応募ありがとうございました。応募総数は3325通でした。当選者50人に図書カード1000円分を送ります

消防テレホンサービス
0798-22-9999
2月1日~15日...放火対策
~3月7日...春の火災予防運動

インフォメーション information 市から

4月入園の幼稚園児申込を受付

市内の市立・私立幼稚園では、定員に空きのある園で、4月入園の申込を随時受け付けています。
【対象】市立幼稚園...4・5歳児
私立幼稚園...3歳児~5歳児

住宅開発抑制の指導要綱を改正

市は、児童数増加による学校の教室不足を防ぐため、「教育環境保全のための住宅開発抑制に関する指導要綱」を施行し、指定地区内でのマンション等の住宅開発抑制を指導しています。
【見直し後の指定地区】受入困難地区...大社小学校区

2月9日 防災スピーカー・緊急告知ラジオが鳴ります

2月9日(金)午前11時頃、地震・津波や武力攻撃などの発生に備え、情報伝達試験を行います。
市内147カ所に設置の防災スピーカーとさくらFMから訓練放送(緊急告知ラジオも起動)が流れるほか、にのみや防災ネットからメールを配信します。
問合せは災害対策課(0798・35・3626)へ。

公募型プロポーザルを実施

市は、「西宮市高齢層限定スポーツ教室事業企画運営等業務」を円滑に行うため、豊富な情報や経験をもつ事業者から企画提案を募集するプロポーザルを実施します。
問合せはスポーツ推進課(0798・35・3567)へ。

来年度軽自動車税(種別割)は4月1日時点の登録状況で課税

令和6(2024)年度の軽自動車税(種別割)は、4月1日時点の登録状況で課税されます。所有していないのに廃車や譲渡の手続きをしていない人は、3月中に手続きがなければ、6年度も課税

されますのでご注意ください。
また、令和5(2023)年度中に新車登録された軽四輪・軽三輪車のうち、排出ガス性能および燃費性能に優れた車両は、6年度の軽自動車税(種別割)が軽減されます。
問合せは税務管理課(0798・35・3209)へ。

広告主を募集

市は、「学校園等文書等集配業務用連絡袋」の広告主を募集します。この連絡袋は、市立全学校園、支所、図書館、公民館等の市内約140施設への文書配布などに使用しているものです。
【広告料・募集枠数】2万2000円以上(税込み)・1枠
【掲載期間】4月~来年3月
【申込】必要書類を2月1日~15日に教育総務課(市役所本庁舎6階)へ郵送(必着)かメールで提出を。持参も可

病院事業経営審議会委員を公募

市は、市立中央病院の経営についての重要事項の調査・審議を行う「西宮市病院事業経営審議会」の委員を1人公募します。
【対象】5月1日時点で18歳以上の人。在勤者可
【任期】5月1日から2年間

【申込】所定の申込書、設定されたテーマの小論文を2月29日までに郵送(消印有効)かメールで提出を。持参も可
※選考は書類審査・面接

市営住宅敷地内 災害対応型自動販売機の設置事業者を募集
設置期間は4月から5年間。詳しくは市のホームページ(HP)26335591)を確認を。
問合せは住宅調整課(0798・35・3029)へ

再生資源集団回収実施団体奨励金交付申請書の受付は1月31日(必着)まで 期限を過ぎた場合は受け付けできません。
【2月6日はフレンテ西宮内の事務室を一時移転】電気設備点検のため一時移転。電話は移転先に転送

書き損じハガキで発展途上国の教育支援を 日本ユネスコ協会連盟は、「世界寺子屋運動」として年賀状などの書き損じハガキの回収を実施。書き損じハガキで発展途上国の子供に学校に通う機会や、鉛筆やノート等を提供。
問合せは西宮ユネスコ協会(0798・35・3868...地域学校協働課内)へ

その他

優良運転者表彰「金正賞」の申請受付
対象は令和6年(2024年)2月1日時点で、5年以上の無事故無違反で、金賞受賞後5年(営業用3年、原動機付自転車10年)以上経過している交通安全協会会員。
【書き損じハガキで発展途上国の教育支援】日本ユネスコ協会連盟は、「世界寺子屋運動」として年賀状などの書き損じハガキの回収を実施。書き損じハガキで発展途上国の子供に学校に通う機会や、鉛筆やノート等を提供。
問合せは西宮ユネスコ協会(0798・35・3868...地域学校協働課内)へ

4月入学予定者に 就学通知書を送付
1月末までに届かない場合は連絡を！
4月に市立小・中・義務教育学校へ入学予定の幼児・児童の保護者に就学通知書を送付します。
【住民登録の住所と現住所が異なる】
【市内在住の外国籍の人で新たに市立小・中・義務教育学校への入学を希望する】
学事課(0798・35・3850)

パブリックコメント 結果を公表
意見募集の結果は、2月22日まで担当課、市役所本庁舎1階総合案内所横、各支所・市民サービスセンター、アクタ西宮ステーション等で配布するほか、市のホームページでもご覧いただけます。
表: 件名(西宮市駐車施設設置条例見直し(素案)), 市HP(41590215), 担当課(交通政策課)



日本酒を楽しもう 西宮蔵開

入場無料
※飲食は有料

市内の酒造会社は、「西宮蔵開」を開催します。6つの酒蔵が自社の敷地を開放し、しぼりたて新酒の有料試飲などを行います。入場無料(飲食は有料)。

詳しくは、にしのみや観光協会ホームページまたは、市役所本庁舎1階総合案内所横、阪神西宮おでかけ案内所などで配布のパンフレットをご覧ください。



酒蔵	会場	日程
寶娘	大澤本家酒造(東町1丁目)	2月3日(土)の午前10時~午後3時
白鹿	辰馬本家酒造本社(建石町)	2月10日(土)の午前10時~午後3時
徳若	万代大澤醸造(東町1丁目)	2月17日(土)の午前10時~午後3時
日本盛	日本盛本社工場敷地内、酒蔵通り煉瓦館(用海町)	2月23日(金・祝)の午前11時~午後4時
白鷹	白鷹本蔵東側(浜町) ※予定	3月3日(日)の午前11時~午後3時
大関	大関寿製品庫(今津出在家町)	3月9日(土)の午前10時~午後3時

※お酒は20歳になってから。飲酒運転は絶対にやめましょう

問 西宮日本酒振興連絡会事務局(0798・31・7821…にしのみや観光協会内)



伊丹と灘五郷をめぐる

デジタルスタンプラリー

3月3日(日)まで23カ所で開催中!

専用アプリ不要! スマホのGPS機能でスタンプGET!

日本遺産『「伊丹諸白」と「灘の生一本」下り酒が生んだ銘醸地、伊丹と灘五郷』の地(西宮市、伊丹市、神戸市、尼崎市、芦屋市)に点在する合計23カ所のラリーポイントを巡り、スタンプを集め応募すると、抽選で賞品を進呈します。また、参加者(先着1200人)にはオリジナルステッカーをプレゼントします。ぜひご参加ください。

参加方法

STEP 1 コードをスマホで読み取り、専用WEBサイトを開き、スタンプラリースタート

STEP 2 専用WEBサイトのMAPを見ながら、好きなスポットを巡り、スタンプポイントでスタンプを取得

STEP 3 応募したい賞に必要なスタンプを集めて、プレゼントページから応募

STEP 4 当選者に商品を送付(当選発表は商品発送をもって通知。落選通知はありません)

問 阪神間日本遺産推進協議会
(072・744・2088…伊丹市 空港・にぎわい課内)

2/3 ワクワク楽しく! 多文化共生 西宮国際交流デー

入場無料

西宮市国際交流協会は、2月3日(土)の午前10時~午後4時にフレンテ西宮で西宮国際交流デーを開催します。入場無料。多数の場合入場制限あり。

プログラム

- 展示とバザー …午前10時~午後4時
- 地球っ子による「地球っ子宣言」 …午前10時半から。定員200人
- 民族音楽パフォーマンス …午後2時から。定員200人



詳細は同協会HPで確認を



にほんごスピーチ発表会、インターナショナルカフェ、国際まちの健康相談、日本文化体験コーナー、スタンプラリーも開催します!

問 西宮市国際交流協会(0798・32・8680)

西宮市エリアの情報交換 地域コミュニティアプリ「ピアッツァ」

「ピアッツァ」は身近な地域のイベントや暮らしに関する情報交換などを通じて、地域密着型のコミュニケーションを促進するためのアプリです。

地域ならではの口コミが得られる「ピアッツァ」をぜひ活用してみてください。詳しくはピアッツァのホームページをご覧ください。

※本市は「ピアッツァ」アプリを運営するPIAZZA(株)と昨年12月に連携協定を締結しました

防犯情報や自治体からのお知らせがすぐ分かる

おもちゃ・家具等のおさげりの譲り合い

病院情報や遊び場のコミ

《登録方法》

- ① 「ピアッツァ」アプリを入手
- ② 「西宮市エリア」を選択
- ③ ニックネームなどを入力

アプリの入手はこちらから

ピアッツァ 西宮市 🔍 検索

問 地域コミュニティ推進課(0798・35・3279)

災害時への備えできていますか

問 地域防災支援課(0798・35・3618) (HP) 87361954

地震等の災害は、いつどこで起きるか分かりません。いざという時に自分自身や大切な人を守るために、日頃からの備えをしておきましょう

check マイ・タイムライン(防災行動計画)

- 自宅付近の危険を確認
- 家庭の状況を確認
- 避難場所の確認



check 情報収集手段の確認

- 西宮市ホームページ
- 西宮市防災ポータル
- にしのみや防災ネット(メール)など



check 備蓄品の準備

- 7日分以上の食料・飲料水
- トイレ用品 燃料
- ラジオ、モバイルバッテリーなど



市制100周年記念企画
NISHINOMIYA

みやたと学ぶ



西宮の今昔

市制施行と庁舎のあゆみ

西宮市は、大正14年4月1日に西宮町が市制を施行して、兵庫県では5番目に市となりました。当初は浜久保町(現・久保町)にあった旧町役場を市役所として執務していましたが、昭和3年に13代辰馬吉左衛門氏からの寄付により、六湛寺町に待望の市庁舎が建てられました。その後、戦後の急激な人口増大に対応するため、昭和46年に現在の本庁舎が建設されました。平成7年の阪神・淡路大震災で大きな被害を受けましたが、改修工事を行い、現在も本庁舎として機能を果たしています。

★今号から市制100周年記念企画「みやたと学ぶ『西宮の今昔』」コーナーを始めました(毎月25日号に掲載予定)。西宮のことを知ってもらい、西宮をもっと好きになっていただければ幸いです!

本庁舎の立つ場所は昔は墓地だったんだよー



浜久保町(現・久保町)にあった西宮町役場(旧西宮小学校校舎)



現在の本庁舎は3代目。1階吹き抜けの壁面には市内の見どころのレリーフがある