

様式第8号(第7条関係) [1]

(議員用)(その1)

令和元年7月8日

西宮市議会議長 様

議員名 草 加 智 清



平成31年度政務活動費収支報告について

(4月1日～6月10日)

西宮市議会政務活動費の交付に関する条例第8条第1項の規定に基づき、別紙
のとおり平成31年度(4月1日～6月10日)政務活動費収支報告書を提出します。

平成31年度政務活動費収支報告書

(4月1日～6月10日)

議員名 草 加 智 清

1 収 入

政務活動費 280,000 円

2 支 出

項 目	金 額	備 考
調査研究費		
研修・会議費		
広報・広聴費		
資料購入費	¥8,074	
交通・通信費	¥9,227	
人 件 費	¥168,000	
事 務 費	¥6,605	
事 務 所 費		
合 計	¥191,906	

3 残 額 88,094 円

(注) 備考欄には、主たる支出の内訳を記載する。

(様式1)

項目別集計表

(平成 31 年度)

項目番号	項目名			
4	資料購入費			
年月日	内 容	支 出 額 (充 当 額)	備 考	整理番号 又は 領収書番号
H31. 4. 30	新聞購読料	4,037 円		4-1
R1. 5. 31	新聞購読料	4,037 円		4-2
		円		
		円		
		円		
		円		
		円		
		円		
		円		
		円		
		円		
		円		
		円		
		円		
		円		
		円		
		円		
		円		
		円		
		円		
		円		
		円		
		円		
		円		
合 計		8,074 円		

※ 領収書は項目別に整理し、この集計表を表紙としてください。

(様式7)

領 収 書 等 貼 付 用 紙

整理番号	4-1
項 目 ※該当する項目 一つに☑する	<input type="checkbox"/> 1:調査研究費 <input type="checkbox"/> 2:研修・会議費 <input type="checkbox"/> 3:広報・広聴費 <input checked="" type="checkbox"/> 4:資料購入費 <input type="checkbox"/> 5:交通・通信費 <input type="checkbox"/> 6:人件費 <input type="checkbox"/> 7:事務費 <input type="checkbox"/> 8:事務所費
備 考 (按分率等)	

支出年月日 H.31 年 4 月 30 日



領 収 証

2019年04月分

小松南町1丁目9-20

No. 1-401-0123-00

草加 智清 様

銘 柄	部	金 額
毎日新聞 スポーツニッポン	1 1	4,037 0
合 計		¥ 4,037

お知らせ

毎度ご購入有難うございます。
左記の通り領収致しました。

毎日新聞 鳴尾販売所

〒663-813

西宮市上田西町2-51

TEL: 0798-45-1123

FAX: 0798-78-2675



- ※ 重ねないで4隅をのりづけし、必要記載事項を消さないように注意してください。
- ※ この用紙に貼りきれない場合は、2枚目以降、別紙（白紙等）を使用することも可とします。
- ※ 領収書の横に領収書番号を記入してください。
- ※ 整理番号欄は、必要に応じて適宜使用してください。

(様式7)

領 収 書 等 貼 付 用 紙

整理番号	4 - 2		
項 目 ※該当する項目 一つに☑する	<input type="checkbox"/> 1:調査研究費	<input type="checkbox"/> 2:研修・会議費	<input type="checkbox"/> 3:広報・広聴費 <input checked="" type="checkbox"/> 4:資料購入費
	<input type="checkbox"/> 5:交通・通信費	<input type="checkbox"/> 6:人件費	<input type="checkbox"/> 7:事務費 <input type="checkbox"/> 8:事務所費
備 考 (按分率等)			

支出年月日 R.2019年 5月 31日



領 収 証

2019年05月分

小松南町1丁目9-20

No. 1-401-0123-00

草加 智清 様

銘 柄	部	金 額
毎日新聞 スポーツニッポン	1 1	4,037 0
合 計		¥ 4,037

お知らせ

毎度ご購読有難うございます。
左記の通り領収致しました。

毎日新聞 鳴尾販売所
〒663-813
西宮市上田西町2-51
TEL: 0798-45-1123

FAX: 0798-78-2675



- ※ 重ねないで4隅をのりづけし、必要記載事項を消さないように注意してください。
- ※ この用紙に貼りきれない場合は、2枚目以降、別紙（白紙等）を使用することも可とします。
- ※ 領収書の横に領収書番号を記入してください。
- ※ 整理番号欄は、必要に応じて適宜使用してください。

(様式1)

項目別集計表

(平成 31 年度)

項目番号	項目名			
5	交通・通信費			
年月日	内 容	支 出 額 (充 当 額)	備 考	整理番号 又は 領収書番号
H31. 4. 1	ガソリン代	2, 300 円	按分 1/3	5-1
H31. 4. 13	ガソリン代	2, 315 円	按分 1/3	5-2
H31. 4. 28	ガソリン代	2, 346 円	按分 1/3	5-3
R1. 5. 13	ガソリン代	2, 266 円	按分 1/3	5-4
		円		
		円		
		円		
		円		
		円		
		円		
		円		
		円		
		円		
		円		
		円		
		円		
		円		
		円		
		円		
		円		
		円		
		円		
		円		
		円		
		円		
合 計		9, 227 円		

※ 領収書は項目別に整理し、この集計表を表紙としてください。

(様式7)

領 収 書 等 貼 付 用 紙

整理番号	5-1.2
項 目 ※該当する項目 一つに☑する	<input type="checkbox"/> 1:調査研究費 <input type="checkbox"/> 2:研修・会議費 <input type="checkbox"/> 3:広報・広聴費 <input type="checkbox"/> 4:資料購入費 <input checked="" type="checkbox"/> 5:交通・通信費 <input type="checkbox"/> 6:人件費 <input type="checkbox"/> 7:事務費 <input type="checkbox"/> 8:事務所費
備 考 (按分率等)	

支出年月日 年 月 日

2



本多石油 株式会社 (西宮)
 甲子園
 兵庫県西宮市
 若草町1丁目3番14号
 TEL:0798-47-6154



本多石油 株式会社 (西宮)
 甲子園
 兵庫県西宮市
 若草町1丁目3番14号
 TEL:0798-47-6154

領収書

領収書

2019年04月01日 11:06 伝票No.0070
 取引通番 9076

2019年04月13日 11:41 伝票No.0067
 取引通番 6341

特別会員 _____ 様
 * _____
 現金会員

特別会員 _____ 様
 * _____
 現金会員

0120-00 0187
 レギュラーガソリン 外P01 ¥6389
 数量 46.00L
 単価 @138.89

0120-00 3470
 レギュラーガソリン 外P01 ¥6431
 数量 46.30L
 単価 @138.89

小計 ¥6389
 消費税 (対象 ¥6389) ¥511

小計 ¥6431
 消費税 (対象 ¥6431) ¥514

合計 ¥6,900

合計 ¥6,945

釣銭 1万:3100 7千: 100
 4:0000000-0:0000000

釣銭 1万:3055 7千: 55
 4:0000000-0:0000000

係員: _____ 01

係員: _____ 01

処理日付: 2019/04/01 0187-0187

処理日付: 2019/04/13 3470-3470

100取引

100取引

領収書にかえさせていただきます。

領収書にかえさせていただきます。

はじめまして。統合記念キャンペーン

総額1億円
相当分プレゼント



対象期間
 2019年4月1日(月)~6月30日(日)まで
 詳しくはキャンペーンサイトへ

はじめまして。統合記念キャンペーン

総額1億円
相当分プレゼント



対象期間
 2019年4月1日(月)~6月30日(日)まで
 詳しくはキャンペーンサイトへ

6900 ÷ 3 = 2300

6945 ÷ 3 = 2315

- ※ 重ねないで4隅をのりづけし、必要記載事項を消さないように注意してください。
- ※ この用紙に貼りきれない場合は、2枚目以降、別紙(白紙等)を使用することも可とします。
- ※ 領収書の横に領収書番号を記入してください。
- ※ 整理番号欄は、必要に応じて適宜使用してください。

(様式7)

領 収 書 等 貼 付 用 紙

整理番号	5-3,4		
項 目 ※該当する項目 一つに☑する	<input type="checkbox"/> 1:調査研究費	<input type="checkbox"/> 2:研修・会議費	<input type="checkbox"/> 3:広報・広聴費
	<input checked="" type="checkbox"/> 5:交通・通信費	<input type="checkbox"/> 6:人件費	<input type="checkbox"/> 7:事務費
			<input type="checkbox"/> 4:資料購入費
			<input type="checkbox"/> 8:事務所費
備 考 (按分率等)			

支出年月日 年 月 日

3

4



本多石油 株式会社 (西宮)
甲子園
兵庫県西宮市
若草町1丁目3番14号
TEL:0798-47-6154



本多石油 株式会社 (西宮)
甲子園
兵庫県西宮市
若草町1丁目3番14号
TEL:0798-47-6154

領収書

領収書

2019年04月28日 19:03 伝票No.0208
取引通番 9302

2019年05月13日 10:19 伝票No.0037
取引通番 6804

特別会員 _____ 様
現金会員 _____ *

特別会員 _____ 様
現金会員 _____ *

0120-00 8003
レギュラーガソリン 外P05 ¥6518
数量 44.00L
単価 @148.14

0120-00 1989
レギュラーガソリン 外P01 ¥6296
数量 42.50L
単価 @148.14

小計 ¥6518
消費税 (対象 ¥6518) ¥521

小計 ¥6296
消費税 (対象 ¥6296) ¥504

合計 ¥7,039

合計 ¥6,800

釣銭 1万:2961 8千:961
4:0000000-0:0000000

釣銭 1万:3200 7千:200
4:0000000-0:0000000

係員: _____ 02

係員: _____ 01

処理日付: 2019/04/28 8003-8003

処理日付: 2019/05/13 1989-1989

100取引

100取引

領収書にかえさせていただきます。

領収書にかえさせていただきます。

はじめまして。統合記念キャンペーン

はじめまして。統合記念キャンペーン

総額1億円
相当分プレゼント

総額1億円
相当分プレゼント

対象期間
2019年4月1日(月)~6月30日(日)まで
詳しくはキャンペーンサイトへ

対象期間
2019年4月1日(月)~6月30日(日)まで
詳しくはキャンペーンサイトへ



$7039 \div 3 = 2346$

$6800 \div 3 = 2266$

- ※ 重ねないで4隅をのりづけし、必要記載事項を消さないように注意してください。
- ※ この用紙に貼りきれない場合は、2枚目以降、別紙(白紙等)を使用することも可とします。
- ※ 領収書の横に領収書番号を記入してください。
- ※ 整理番号欄は、必要に応じて適宜使用してください。

(様式1)

項目別集計表

(平成31年度)

項目番号	項目名			
6	人件費			
年月日	内 容	支 出 額 (充 当 額)	備 考	整理番号 又は 領収書番号
H31. 4. 26	政務活動に関する人件費	60,000 円	按分1/2	6-1
R1. 5. 31	政務活動に関する人件費	84,000 円	按分1/2	6-2
R1. 6. 10	政務活動に関する人件費	24,000 円	按分1/2	6-3
		円		
		円		
		円		
		円		
		円		
		円		
		円		
		円		
		円		
		円		
		円		
		円		
		円		
		円		
		円		
合 計		168,000 円		

※ 領収書は項目別に整理し、この集計表を表紙としてください。

(参考様式4)

雇用契約書

氏名	[REDACTED]	生年月日	[REDACTED]
現住所	[REDACTED]		
電話番号	[REDACTED]	緊急時の連絡先	[REDACTED]

下記の条件で契約を締結します。

雇用予定期間	H.31年4月1日 ~ R.1年6月10日		
就業場所 (住所等)	西宮市小松南町1-9-24 事務所と市内各所 (現地調査)		
職務内容	主に政務活動に関する調査や資料集めと現場視察。		
就業時間	10時00分 ~ 19時00分 休憩時間(12時00分 ~ 13時00分)は無給		
勤務日			
給与 (賃金)	(月額 日額 時給) 1000円 (交通費含む・別途実費支給)		
給与支払日	月末支払 その月の最終出勤日 翌 日支払		
給与支払方法	現金払い 振込み	振込先:	口座番号:
上記契約期間満了をもって本契約を解消する。			

※ 本契約書は2通作成し、雇用者及び被雇用者双方が各1通保管する。
雇用者と被雇用者の関係は3親等以内の親族及び家族ではありません。

H31年4月1日

(雇用者) 議員氏名

草加智清

(被雇用者) 氏名

[REDACTED]

H31 政務活動費 人件費 60000

4月 15日間 $8000 \times 15 = 120000 \div 2 = 60000$

- 1日(月) 幹線道路の舗装状態に関する政務調査(小曾根線)
 - 2日(火) 幹線道路の舗装状態に関する政務調査(小曾根線)
 - 3日(水) 幹線道路の舗装状態に関する政務調査(臨港線・鳴尾地区)
 - 4日(木) 幹線道路の舗装状態に関する政務調査(臨港線・鳴尾地区)
 - 5日(金) 小曾根線の歩道・自転車道に関する政務調査
 - 8日(月) 小曾根線の歩道・自転車道に関する政務調査
 - 9日(火) 小曾根線の歩道・自転車道に関する政務調査
 - 10日(水) 統一地方選挙(市議会議員選挙)に関する政務調査(選挙制度)
 - 11日(木) 統一地方選挙(市議会議員選挙)に関する政務調査(同上)
 - 12日(金) 統一地方選挙(市議会議員選挙)に関する政務調査(同上)
 - 22日(月) 小曾根線の新たなバス路線運行開始後に関する政務調査(運行時間)
 - 23日(火) 小曾根線の新たなバス路線運行開始後に関する政務調査(運行時間)
 - 24日(水) 小曾根線の新たなバス路線運行開始後に関する政務調査(バス停)
 - 25日(木) 小曾根線の新たなバス路線運行開始後に関する政務調査(バス停)
 - 26日(金) 小曾根線の新たなバス路線運行開始後に関する政務調査(利用状況)
- 5月 21日間 $8000 \times 21 = 168000 \div 2 = 84000$

- 1日(水) 地元地域の交通安全対策に関する政務調査(小松校区)
- 2日(木) 地元地域の交通安全対策に関する政務調査(小松校区)
- 7日(火) 小曾根線の新たなバス路線実現に向けての政務調査(路線の安全対策)
- 8日(水) 小曾根線の新たなバス路線実現に向けての政務調査(路線の安全対策)
- 9日(木) 小曾根線の新たなバス路線実現に向けての政務調査(路線の安全対策)
- 10日(金) 小曾根線の新たなバス路線実現に向けての政務調査(バス停の位置)
- 13日(月) 小曾根線の新たなバス路線実現に向けての政務調査(バス停の位置)
- 14日(火) 2級河川武庫川治水事業の進捗状況に関する政務調査
- 15日(水) 2級河川武庫川治水事業の進捗状況に関する政務調査
- 16日(木) 2級河川武庫川治水事業の進捗状況に関する政務調査
- 17日(金) 2級河川武庫川治水事業の進捗状況に関する政務調査
- 20日(月) 市営葬儀と満地谷斎場に関する政務調査
- 21日(火) 市営葬儀と満地谷斎場に関する政務調査
- 22日(水) 鳴尾川の再度災害防止対策に関する政務調査
- 23日(木) 鳴尾川の再度災害防止対策に関する政務調査
- 24日(金) 市営葬儀と満地谷斎場に関する政務調査
- 27日(月) 市営葬儀と満地谷斎場に関する政務調査
- 28日(火) 市営葬儀と満地谷斎場に関する政務調査

- 29日（水）生活道路を含む道路の舗装状態に関する政務調査（小松南町）
30日（木）生活道路を含む道路の舗装状態に関する政務調査（小松西町）
31日（金）生活道路を含む道路の舗装状態に関する政務調査（小松町）
6月 6日間 $8000 \times 6 = 48000 \div 2 = 24000$
3日（月）生活道路を含む道路の舗装状態に関する政務調査（小松東）
4日（火）生活道路を含む道路の舗装状態に関する政務調査（小松北町）
5日（水）生活道路を含む道路の舗装状態に関する政務調査（小曾根町）
6日（木）小松小学校のエアコン設置に関する政務調査
7日（金）小松小学校の校舎の防犯安全対策に関する政務調査
10日（月）小松小学校の通学路の安全対策に関する政務調査

(様式7)

領 収 書 等 貼 付 用 紙

整理番号	6-1
項 目 ※該当する項目 一つに☑する	<input type="checkbox"/> 1:調査研究費 <input type="checkbox"/> 2:研修・会議費 <input type="checkbox"/> 3:広報・広聴費 <input type="checkbox"/> 4:資料購入費 <input type="checkbox"/> 5:交通・通信費 <input checked="" type="checkbox"/> 6:人件費 <input type="checkbox"/> 7:事務費 <input type="checkbox"/> 8:事務所費
備 考 (按分率等)	

支出年月日 H. 31 年 4 月 26 日

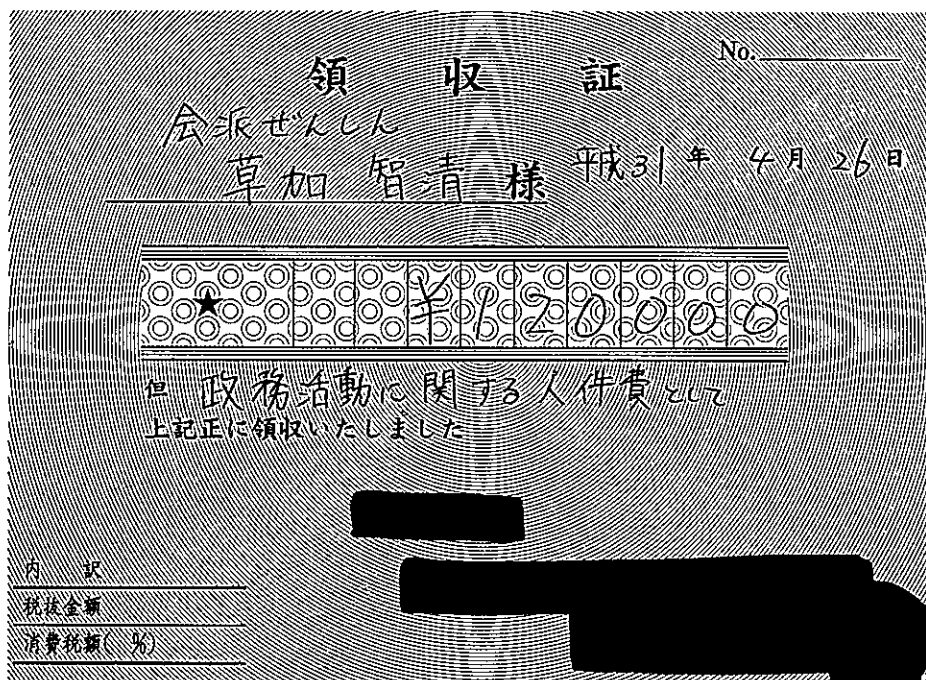

$$120000 \div 2 = 60,000$$

- ※ 重ねないで4隅をのりづけし、必要記載事項を消さないように注意してください。
- ※ この用紙に貼りきれない場合は、2枚目以降、別紙（白紙等）を使用することも可とします。
- ※ 領収書の横に領収書番号を記入してください。
- ※ 整理番号欄は、必要に応じて適宜使用してください。

(様式7)

領 収 書 等 貼 付 用 紙

整理番号	6-2
項 目 ※該当する項目 一つに☑する	<input type="checkbox"/> 1:調査研究費 <input type="checkbox"/> 2:研修・会議費 <input type="checkbox"/> 3:広報・広聴費 <input type="checkbox"/> 4:資料購入費 <input type="checkbox"/> 5:交通・通信費 <input checked="" type="checkbox"/> 6:人件費 <input type="checkbox"/> 7:事務費 <input type="checkbox"/> 8:事務所費
備 考 (按分率等)	

支出年月日 R.1年 5月 31日

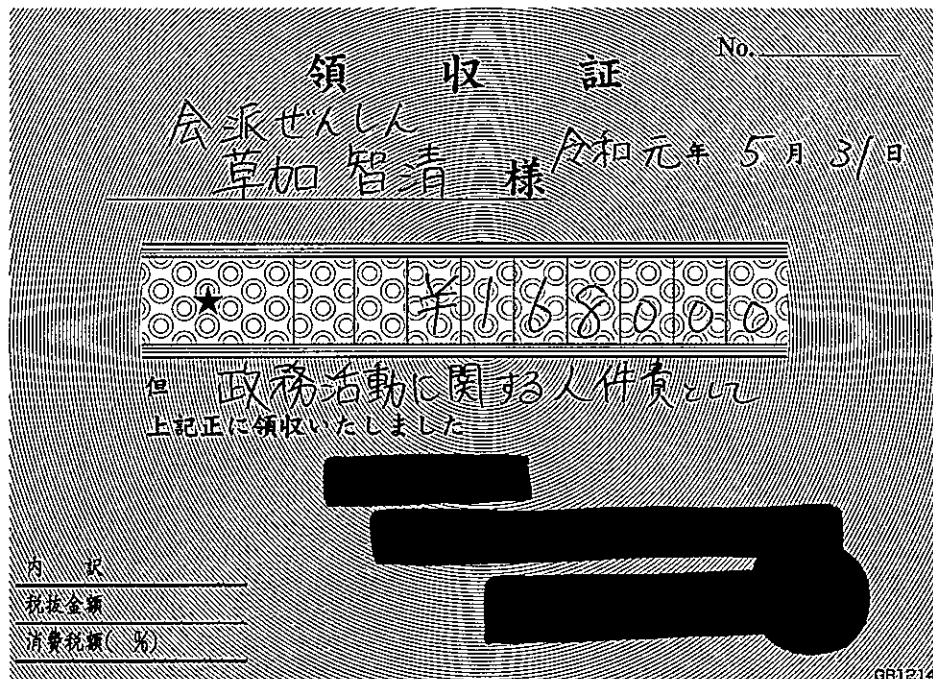

$$168000 \div 2 = 84.000$$

- ※ 重ねないで4隅をのりづけし、必要記載事項を消さないように注意してください。
- ※ この用紙に貼りきれない場合は、2枚目以降、別紙（白紙等）を使用することも可とします。
- ※ 領収書の横に領収書番号を記入してください。
- ※ 整理番号欄は、必要に応じて適宜使用してください。

(様式7)

領 収 書 等 貼 付 用 紙

整理番号	6-3
項 目 ※該当する項目 一つに☑する	<input type="checkbox"/> 1:調査研究費 <input type="checkbox"/> 2:研修・会議費 <input type="checkbox"/> 3:広報・広聴費 <input type="checkbox"/> 4:資料購入費 <input type="checkbox"/> 5:交通・通信費 <input checked="" type="checkbox"/> 6:人件費 <input type="checkbox"/> 7:事務費 <input type="checkbox"/> 8:事務所費
備 考 (按分率等)	

支出年月日 R.1年 6月10日

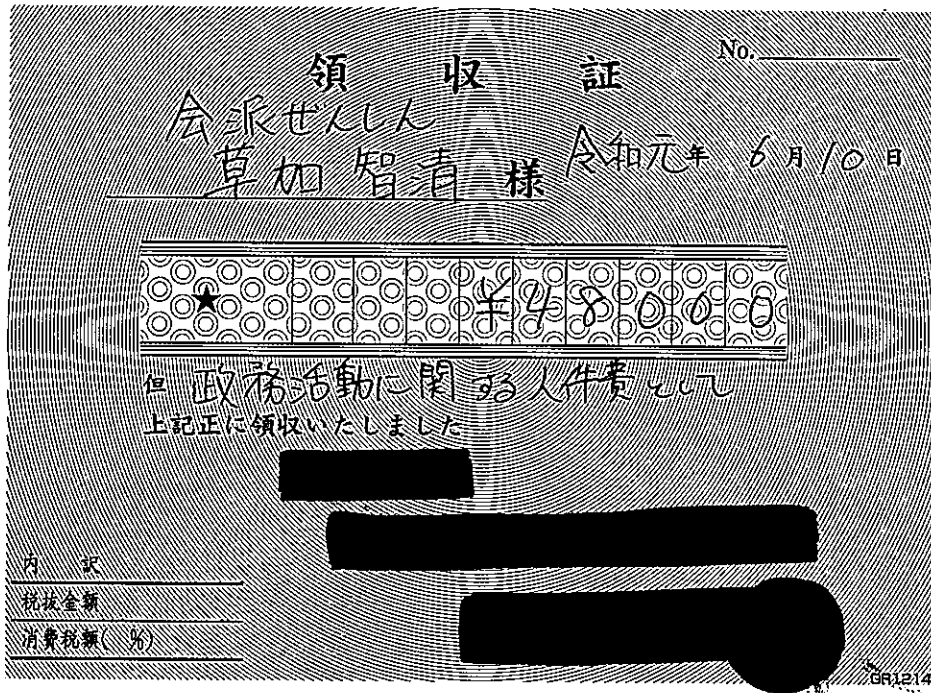

$$48000 \div 2 = 24.000$$

- ※ 重ねないで4隅をのりづけし、必要記載事項を消さないように注意してください。
- ※ この用紙に貼りきれない場合は、2枚目以降、別紙（白紙等）を使用することも可とします。
- ※ 領収書の横に領収書番号を記入してください。
- ※ 整理番号欄は、必要に応じて適宜使用してください。

(様式1)

項 目 別 集 計 表

(平成 31 年度)

項目番号	項目名			
7	事務費			
年月日	内 容	支 出 額 (充 当 額)	備 考	整理番号 又は 領収書番号
H31.5.20	会派コピー代分担金	3,791 円		7-1
R1.6.20	会派コピー代分担金	2,814 円		7-1
		円		
		円		
		円		
		円		
		円		
		円		
		円		
		円		
		円		
		円		
		円		
		円		
		円		
		円		
		円		
		円		
合 計		6,605 円		

※ 領収書は項目別に整理し、この集計表を表紙としてください。

会派コピー代支払証明書

2019.4 月分請求額 ￥ 22,745 円 振込手数料 円

合計金額	￥	22,745 円
------	---	----------

請求対象者 6 人

1人あたりのコピー代	￥	3,791 円
------------	---	---------

* 但し濱口のコピー代は ￥ 3,790 円とする
 * コピー機リース料金11,232円、2019.3/21-2019.4/20コピー代11,513円

通帳コピー

領収書原本は、濱口仁士議員の報告書に添付

会派・ぜんしん

請求書

発行日：2019年04月23日
 請求書番号：790422-0104496

様

富士ゼロックス兵庫



今回ご請求額	11,513円
--------	---------

毎度お引立を賜りありがとうございます。上記のとおりご請求申し上げます。
 ご請求内容のお問合わせ、ご請求の住所、部課名、届け日の変更の際は、下記にご連絡をお願いいたします。

お問合せ番号： 電話：0120-069-840

お支払約束日	2019年05月20日
お支払方法	口座振替
金融機関名	三井住友銀行
本・支店名	西宮支店
預金種目/口座番号	普通預金 / ****
指定口座名	上記、お支払約束日に口座より引落しさせていただきます。

料金項目/品名	期間/送品NO	枚数/数量	単価	小計(円)	合計(円)
トータルサービス料金	2019/03/21-2019/04/20				10661
黒モノ	1カウント以上	3148	2.00	6296	
クリエイション	1カウント以上	162	15.00	2430	
フルカラー	1カウント以上	129	15.00	1935	
ご使用合計		3439			
【代金/料金合計】					10661
【消費税および地方消費税(8%)】					852
【今回ご請求額】					11513
*ご利用機種/機械番号:DocuCentre-V C2263 CPFS-4T 446681					
2019/03/21-2019/04/20					
1	(34733) (31553) (0) (32)	設置先：会派・ぜんしん			
2	(6066) (5902) (0) (2)				
3	(1102) (971) (0) (2)				

16500 00908 20 0426 0C9 3 1 備考：
 A-012895 0000 510 1NK 0000 11060010

莫加様

会派コピー代支払証明書

2019.5 月分請求額 ￥ 16,884 円 振込手数料 円

合計金額	￥	16,884 円
------	---	----------

請求対象者 6 人

1人あたりのコピー代	￥	2,814 円
------------	---	---------

*コピー機リース料金11,232円、2019.4/21-2019.5/20コピー代5,652円

通帳コピー

領収書原本は、渋谷 議員の報告書に添付

請求書

発行日：2019年05月22日
請求書番号：790521-0089771

会派・せんしん

様

富士ゼロックス兵庫



今回ご請求額 5,652円

毎度お引立を賜りありがとうございます。上記のとおりご請求申し上げます。
ご請求内容のお問合わせ、ご請求の住所、部課名、届け日の変更の際は、下記にご連絡をお願いいたします。

お問合せ番号： 電話：0120-069-840

お支払約束日	2019年06月20日
お支払方法	口座振替
金融機関名	三井住友銀行
本・支店名	西宮支店
預金種目/口座番号	普通預金 *****
指定口座名	上記、お支払約束日に口座より引落しさせていただきます。

1	料金項目 / 品名	期間 / 送品 NO	枚数 / 数量	単価	小計 (円)	合計 (円)
2	トータルサービス料金	2019/04/21-2019/05/20				5234
3	黒コピー	1カウント以上	2167	2.00	4334	
4	クリエイション	1カウント以上	53	15.00	795	
5	フルカラー	1カウント以上	7	15.00	105	
6	ご使用合計		2227			
7	【代金/料金合計】					5234
8	【消費税および地方消費税(8%)】					418
9	【今回ご請求額】					5652
10	*ご利用機種/機械番号:DocuCentre-V C2263 CPFS-4T 446681					
11		2019/04/21-2019/05/20				
12	(今回)	(前回)	(テスト)	(ミス)		
13	1 (36922)	(34733)	(0)	(22)	設置先: 会派・せんしん	
14	2 (6120)	(6066)	(0)	(1)		
15	3 (1110)	(1102)	(0)	(1)		
16						
17						
18						
19						
20						
21						
22						
23						
24						
25						
26						
27						
28						

16500 00908 20 0531 0C9
A-014115 0000 510 1NK 0000 11060010

3 1 備考:

M1F003