要求水準書 別紙【共通】

【共通】

1. 事業工程表（予定）

全　体　計　画　工　程　表　（参考）

現場名 ： 苦楽園中学校長寿命化改修工事

竣 工 ： 令和 9 年 3 月 26 日

番号	工程 ＼ 日程	令和 7 年 6月まで	7月	8月	9月	10月	11月	12月	令和 8 年 1月	2月	3月	4月	5月	6月	7月	8月	9月	10月	11月	12月	令和 9 年 1月	2月	3月
A	仮設予定	仮設事務所設置																					
1		仮囲い設置																					
B	北棟長寿命化改修工事			北西棟　外部足場設置								北東棟　外部足場設置											
												西渡り廊下改修											
2	外　装　工　事			外壁改修	外壁塗装				外壁改修	外壁塗装		外壁改修	外壁塗装		屋上プール改修	庇裏アスベスト撤去 屋上防水工事	外壁改修	外壁塗装					
				建具改修	シール処理				建具改修	シール処理		建具改修	シール処理			建具改修	シール処理						
3	内　装　工　事			北西棟 東側 2～6階					北西棟 西側 4～6階							北西棟 5,6階 廊下、渡り廊下 4階					北西棟 4階 廊下		
				渡り廊下 2,3階	渡り廊下 2階　段差改善							北東棟 2,3階				北東棟 4,5階	北東棟 4階						
																（但し、階段・便所は2～5階 便所は9月中旬まで）							
C	南棟長寿命化改修工事			南東棟　外部足場設置（南西棟の3，4階一部を含む）					南西棟　外部足場設置							南西棟　外部足場設置							
4	外　装　工　事			屋上防水工事					屋上防水工事														
				外壁改修	外壁塗装				外壁改修	外壁塗装						外壁改修	外壁塗装						
				建具改修	シール処理				建具改修	シール処理						建具改修	シール処理						
5	内　装　工　事	【準備工事】南西棟 3,4階便所 5階 普通教室→相談室		南東棟 B1～4階	南東棟 2,4階																		
				（但し、便所は9月中旬まで）																			
				南西棟 東側 4,5階	南西棟 東側 4階				南西棟 5階							南西棟 3,4階	南西棟 3階				南西棟 3階 廊下		
									（但し、便所は3～5階）														
D	附属棟・外構改修他工事																						
6	体　育　倉　庫															屋上防水工事							
																外壁改修・外壁塗装							
																建具改修	シール処理						
7	部　室　棟															屋上防水工事							
																外壁改修・外壁塗装							
																建具改修	シール処理						
8	ポ　ン　プ　室															屋上防水工事							
																外壁改修・外壁塗装（内部劣化改修含む）							
																建具改修	シール処理						
9	自　転　車　置　場			鉄部塗装																			
10	シ　ャ　ワ　ー　室			外壁改修・外壁塗装																			
11	そ　の　他　外　構	【準備工事】北側通用門　門扉改修							正門・運動場門　塗装改修														
12																							
13																							
14																							
15																							
16																							
17																							

現場名 ： 苦楽園小学校長寿命化改修工事

全 体 計 画 工 程 表 （参考）

別紙【共通】 1

竣 工 ： 令和 10 年 3 月 21 日

番号	工程 ＼ 日程	令和 8 年 4月	5月	6月	7月	8月	9月	10月	11月	12月	令和 9 年 1月	2月	3月	4月	5月	6月	7月	8月	9月	10月	11月	12月	令和 10 年 1月	2月	3月
A	仮設予定	仮設事務所設置																							
1		仮囲い設置																							
		仮設校舎設置工事																					仮設校舎解体工事		
B	北棟長寿命化改修工事				北西棟一部 外部足場設置									北東棟 外部足場設置（1，2階は夏休み期間も設置）			北西棟 外部足場設置						北西棟 東側2階 外部足場設置		
2	外装工事				外壁改修・外壁塗装									屋上防水工事（塔屋のみ）		北西棟庇裏アスベスト撤去（夏休み中に北東棟1,2階は完了）									
				北西棟庇裏 アスベスト撤去										外壁改修	外壁塗装		外壁改修	外壁塗装					外壁改修・外壁塗装		
					建具改修 シール処理									3,4階 建具改修（1,2階は一部のみ） シール処理			建具改修 シール処理						建具改修 シール処理		
3	内装工事				北西棟（2学期は2,4階のみ）												北西棟 1,3,4階（2階は一部のみ）	北西棟 2～4階					北西棟 2階一部		
					北東棟 給食室（電気・塗装工事）									北東棟 3,4階（1,2階は一部のみ）			北東棟 1,2階								
C	南棟長寿命化改修工事									南棟 外部足場設置							渡り廊下1，2階 外部足場設置								
4	外装工事							南東棟外壁・庇裏アスベスト撤去		屋上防水工事															
										外壁改修 外壁塗装							外壁改修 外壁塗装								
										建具改修 シール処理							建具改修 シール処理								
5	内装工事									南棟													南棟 3階 1室のみ		
										渡り廊下 3,4階							渡り廊下 1,2階								
D	体育館棟長寿命化改修工事													体育館棟 外部足場設置											
6	外装工事													屋上防水工事											
														外壁改修	外壁塗装										
														建具改修 シール処理											
7	内装工事														体育館										
E	附属棟・外構改修他工事																								
8	作業室										屋根塗装工事														
											外壁改修・外壁塗装														
											建具改修 シール処理														
9	屋外便所②																						屋根塗装工事		
																							外壁改修・外壁塗装		
																							アルミ建具シール打ち替え		
11	警備員ＢＯＸ																屋根塗装工事								
																	外壁改修・外壁塗装（内部劣化改修含む）								
																	建具改修 シール処理								
12	スポーツ21													屋上防水工事											
														外壁改修・外壁塗装											
														アルミ建具シーリング打ち替え											
13	プール附属棟																						屋根塗装工事		
																							外壁改修・外壁塗装		
																							アルミ建具シール打ち替え		
14	危険物倉庫																解体								
15	その他外構			運動場門 門扉改修													正門・南西門・北西門・北東門 塗装改修								
16																									
17																									

【共通】

2. 提出書類一覧（設計･建設）

提出書類一覧

名　称			部数	体裁	媒体		備　考
					紙	電子	
1．請負契約締結後							
	1	業務主任技術者及び業務責任者選任届兼誓約書	1	A4	○		契約時 工事（設計・施工）請負契約書【案】第27条の規定による
	2	建築士法第24条の7に基づく、重要事項説明書	1	任意	○		契約時
	3	契約工程表	1	A4	○		契約締結後７日以内･変更契約時
	4	請負代金内訳書	1	A4	○		契約締結後７日以内･変更契約時
2．調査･実施設計業務							
	【着手前】						
	1	着手届	1	A4	○		契約締結後７日以内
	2	要求水準チェックリスト	1	A4	○	○	契約締結後14日以内 必要な提出図書に不備・不足がないこと、図書に記載の内容が要求水準を満たしていることを確認したことを示す一覧表 (着手後２０日以内)
	3	管理技術者届	1	A4	○		契約締結後７日以内 資格の写し、経歴書及び雇用を確認できる書類を添付
	4	照査技術者届	1	A4	○		
	5	配置予定技術者通知書	1	A4	○		
	6	下請契約等の通知書	1	A4	○		契約締結後７日以内
	7	設計作業計画書	1	A4	○		契約締結後14日以内 ・体制(作業分担、各担当者、協力業者、経歴、実績等) ・設計実施工程表
	【工程にあわせて適宜提出する書類】						
	1	進捗状況報告書	1	A4	○		
	2	打合せ簿	1	A4	○		
	【完了時】						
	1	調査報告書	1	A4	○		調査業務完了時 ・法令調査 ・現況建具、外壁塗膜付着強度測定 ・アスベスト含有調査　　等
	2	要求水準チェックリスト	1	A4	○		
	3	打合せ記録	1	A4	○		
	4	実施設計図	※次頁による				
	5	ローリング計画図	1	A3	○		
	6	工事内訳書（設計書）	1	A4	○	○	
	7	設計計算書	1	A4	○		
	8	数量調書	1	A4	○		精算対象工事のみ
	9	仮設校舎確認申請関係書類、図面一式	1	A4	○	○	
	10	施設台帳用図面	1	A4	○	○	
	11	調査･実施設計完了届	1	A4	○		
3．工事							
		西宮市　営繕工事提出書類一覧による					【参考URL】 https://www.nishi.or.jp/jigyoshajoho/keiyaku/shorui/teishutsu-list.html

※上記の他、技術管理課の検査関係提出書類を作成し提出すること。

※その他、市の求めに応じて書類を作成し提出すること。

設計図目録

建築設計図	電気設備設計図	機械設備設計図
表紙	表紙	表紙
特記仕様書	特記仕様書	特記仕様書
工事区分表	工事区分表	工事区分表
付近見取図･配置図	配置図	配置図
仕上表（外部･内部）	構内配電線路	外構図
各階平面図	受変電設備	機器･衛生器具表
立面図、断面図	電灯幹線・動力幹線・動力分岐	桝表
防水改修図（屋上平面図）	空調電気設備	排水縦断図
断面詳細図	（幹線、外機電源、内機電源、集中リモコン）	系統図
各室平面詳細図	電灯分岐	給排水設備平面図
各室展開図	コンセント分岐	給排水設備平面詳細図
階段展開図	構内通信線路	受水槽･高架水槽･ﾎﾟﾝﾌﾟ室　詳細図
天井伏図	テレビ共同受信・構内情報通信網設備	消火設備アイソメ図･計算書
建具符号図･家具案内図	構内交換・誘導支援・時刻表示設備	空調設備　機器表
建具表	拡声設備	空調設備　平面図
家具図	音響設備	換気設備　機器表
カーテンリスト	自動火災報知・自動閉鎖設備	換気設備　平面図
部分詳細図	雷保護設備	ガス設備　系統図
小荷物専用昇降機設備		ガス設備　平面図
付属棟改修図		
外構改修図		
仮設計画図		
仮設校舎図面一式		

※上記表は参考とし、改修内容を包含するようまとめ、改修前(現況撤去)、改修後を適宜表現すること。

※JW-CAD(若しくはAutoCAD)以外のCAD にて作成した場合であってもJW-CAD(若しくはAutoCAD)で開いた際に文字化け・線やハッチの消失等の不具合が発生しないようにすること。

【設計成果品】

(1)　実施設計図は、Ａ３二つ折り製本 建築、電気設備、機械設備を別冊でまとめ、各８部を現場着工前においてそれぞれ納品すること。

(2)　実施設計図は、ＣＡＤデータ(ＪＷＷ又はＤＷＧ、ＤＸＦ)とＰＤＦデータをＣＤ又はＤＶＤに格納し納品すること。

(3)　成果品は「西宮市営繕事業に係る電子納品運用ガイドライン」による電子納品とし詳細については市担当者と事前に協議をすること。

【共通】

3. 改修方針・留意事項【建築ほか全般】

（苦楽園中学校）

校舎の機能回復・耐久性の向上を前提とし、苦楽園中学校の主な改修方針を示す。
その他の部位毎の改修内容については、別冊の基本設計書にて補完する。

1. 建築工事（外装・内装改修）

1.1. 外壁改修

1.1.1. 改修履歴

北棟・南棟の竣工は、下記の通りであり、築４２年～５０年が経過している。改修履歴については耐震補強工事にて、部分塗替えのみが行われており、外壁改修がなされていない状況が窺えるため、躯体保護、耐久性及び安全性の確保の観点から全面的に改修を行う。

北棟

②－１…Ｓ47 年 竣工
（H25 年 耐震補強工事）
②－３…Ｓ49 年 竣工
（H25 年 耐震補強工事）
②－４…Ｓ55 年 竣工
（H25 年 耐震補強工事）

南棟

①－１ （①－２：１Ｆ 給食室）
…Ｓ47 竣工
（H16 年 耐震補強工事）

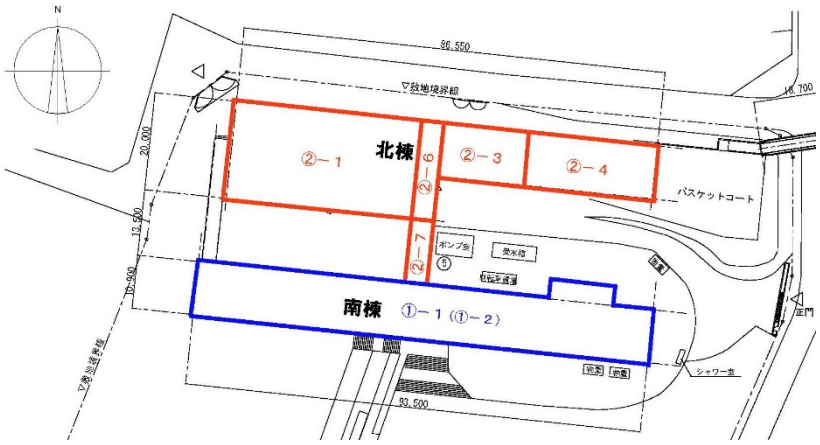

図 1　苦楽園中学校　配置図

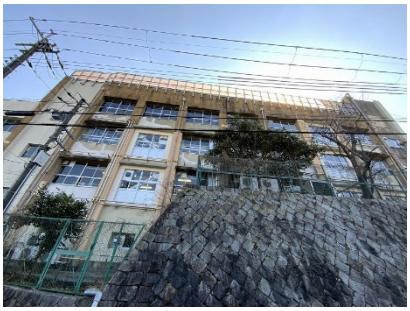

②－１　北側

②－１　南側

②－３,②－４　北側

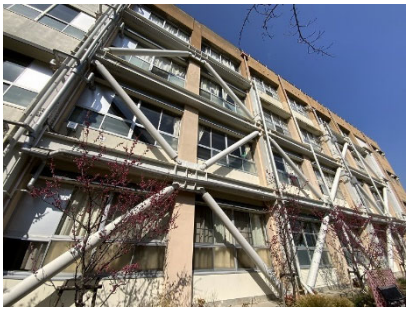

②－３,②－４　南側

②－１　南側／①－１　北側

①－１　南側

1.1.2. 改修方針

既存の外壁はコンクリート躯体の上、モルタル塗ｔ２５刷毛引き仕上げの上、アクリル系リシン吹付けとなっており、外壁改修の方針については、「公共建築改修工事標準仕様書」に基づき、下記の通りとする。尚、詳細部位の改修方針については基本設計図書に依る。

(1) 劣化部補修

a） ひび割れ部の改修

・ ０．２mm以上～１．０mm以下の部分…自動式低圧エポキシ樹脂注入工法
・ １．０mmを超える部分……Uカットシーリング充填工法

b） 欠損部の改修

・ エポキシ樹脂モルタル充填工法

c） 浮き部の改修

・ アンカーピンニング部分エポキシ樹脂注入工法

(2) 塗装改修

・ 外壁…高圧水洗工法、可とう形改修塗材Ｅ（トップ：シリコン系厚塗）
・ 巾木…水洗い工法、下地清掃の上、コンクリート用浸透性吸水防止塗料塗
・ 庇裏…高圧水洗工法、下地調整の上、外装薄塗材Ｅ

(3) その他留意事項

1） ＲＣ庇

平成１６年及び２５年に耐震補強工事の範囲において改修がなされ、その他の部分的に板金やボード（庇裏面）による応急処置が施されている。その他の部分においても劣化が進行していることを想定し、全ての庇において樹脂モルタルによる躯体補修を行う。
（ガルバリウム鋼板にてカバー改修されている庇は全てカバー材の撤去を行う）

南西棟 南面外観

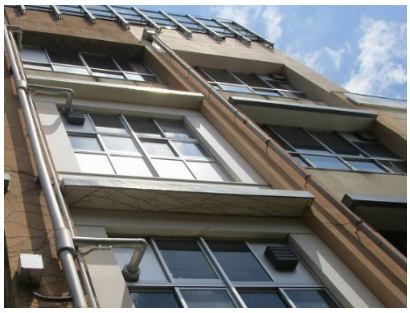
ＲＣ庇

板金改修の箇所

2) 北西棟のスラブ裏面（６階見上げ面）

北西棟６階便所や塔屋機械室上部のスラブ見上げ面は、露筋や爆裂など劣化が著しいため、６階見上げ面には補強スラブを設置し、塔屋機械室見上げ面は、ポリマーセメントモルタルによる躯体補修を施す。

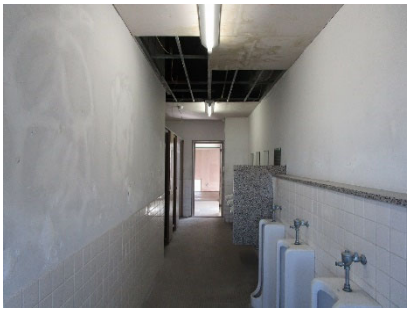

６階便所

６階便所見上げ面

塔屋 機械室見上げ面

3) 校舎全体　内部スラブ裏面

南棟や北東など、スラブ裏面には局所的に爆裂や露筋等の症状がみられ、工事中においては全面的な打診調査の上、ポリマーセメントモルタルよる躯体補修を施す。

なお天井裏の躯体状況を定期的に確認できるように、天井点検口については梁で囲われたスラブ毎に設置するものとし、設備用の点検口と兼用した上で適切に配置する。

南棟 ４階普通教室天井裏

南棟 天井裏スラブ劣化部１

南棟 天井裏スラブ劣化部２

4) ポンプ室

スラブ見上げ面は露筋の症状が著しく、ポリマーセメントモルタルによる躯体補修を施す。

ポンプ室内全景

天井見上げ面１

天井見上げ面２

1.2. 屋上防水改修

1.2.1. 改修履歴

築年数については「1.1.外壁改修」で述べた通りであるが、現況写真から窺える通り、部分補修のみがなされている程度であり、改修履歴や改修時期は不明である。

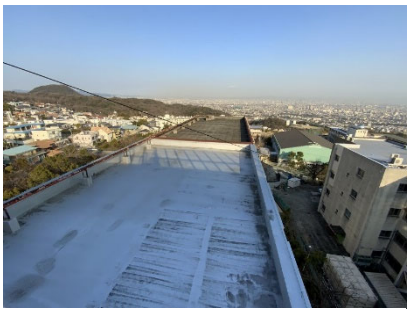

②－３，②－４ 屋上

①－１屋上

①－１ 屋上

1.2.2. 改修方針

既存は露出アスファルト防水となっており、現在、表層部劣化が進行しており、全面改修の履歴も窺えないため、防水機能の確保及び躯体保護の観点から、防水改修の方針については「公共建築改修工事標準仕様書」に基づき、下地調整の上、露出アスファルト防水絶縁工法（Ｄ－１同等)、高耐久高反射保護塗料仕上げとする。

尚、詳細部位の改修方針については基本設計図書に依る。

1.3. 外部建具改修

1.3.1. 改修履歴及び改修方針

外部アルミ建具について、Ｈ２５年の北西棟や渡り廊下耐震補強工事おける部分的な取り換えを行ったこと以外、過去改修はなされておらず、経年劣化が著しいことから全面カバー工法等の改修を行うと共に、建基法上の防火設備規定を満たすよう既存不適格部分の改修を行う。

また、ガラスについては空調設備が有る居室のみ複層ガラス仕様（Low-E）とし、倉庫や廊下側の窓硝子については単板ガラス仕様とする。

なお、外部アルミガラリの庇が無い箇所については、吹き降り対策のため外部フードを設置する。（詳細は基本設計図書に依る）

1.4. 内装改修

1.4.1. 改修履歴及び改修方針

内装の改修は、平成１３年の便所改修及び平成１６年、平成２５年の耐震補強工事における部分的な補修を行ったこと以外、過去改修記録は残っていない。

約築５０年の経年劣化が認められるため､給食室トイレを除き既存内装の全面改修を行う。 尚、詳細部位の改修方針については基本設計図書に依る。

普通教室

廊下

便所

2. 設備改修について

2.1. 改修履歴及び改修方針

改修履歴について、電気及び機械設備の各種項目については下表の通りであり、更新年度の新旧の区分に応じて、改修を行う。

(1) 電気設備

	科目	改修履歴	改修方針
1	受変電設備	H 25 年 受変電設備改修工事により全面更新	※必要に応じた受電容量の増強
2	動力幹線設備、分電盤	改修履歴不明	全面更新
3	電灯コンセント設備（照明・コンセント・スイッチ）	S 63 年 音楽室 全面内装改修工事に伴う電気設備改修工事 H 8 年 北棟 特別教室、普通教室 照明設備更新工事 H 9 年 職員室、管理諸室、普通教室等の照明器具更新工事	
4	自動火災報知設備	改修履歴なし	
5	拡声放送設備	H 4 年 プールサイド改修工事に伴う電気設備工事によりスピーカー更新　　その他 改修履歴なし	
6	電気時計設備	改修履歴なし	
7	電話・情報・ＴＶ設備		
8	誘導支援設備	改修履歴なし	新設
9	避雷設備	改修履歴なし	既設のまま
10	換気扇（壁掛）	H 4 年 給食室改修工事に伴う改修 H13 年 便所改修電気設備工事（北棟 2～4 階、南棟 1 階）	全面更新
11	機械警備用空配管設備	改修履歴なし	新設

※各工種における細部については、後述の改修方針及び別冊「基本設計書」による。

(2) 機械設備

	科目	改修履歴	改修方針
1	受水槽、高架水槽、給水ポンプ・給排水管	S 54 年 受水槽 更新 H 4 年 プールサイド改修工事に伴う給排水設備工事 H 6 年 高架水槽改修工事により高架水槽 更新	全面更新 ※高架水槽方式を取りやめ、圧送方式に切り替える。
2	衛生設備	H 1 年 南棟手洗い場設置他衛生設備工事 H13 年 大規模改造工事に伴う便所衛生設備工事	
3	給食室 給排水設備	H29 年 給食室改修機械設備工事	既設のまま
4	空調設備	H 4 年 多目的室、第二音楽室冷暖房設備工事 H 8 年 図書室冷暖房設備工事 H11 年 音楽室他冷暖房設備工事 H20 年 4 階会議室 H26 年 空調設備ＰＦＩ事業改修工事に伴う機械設備工事 H27 年 南棟 4 階西端和室 R02 年 職員室　東側 2 台（西側 2 台は年代不明） R03 年 放送室、進路室	H26 年以前の更新されていない室は全て更新。 給食室空調新設も対象内とする。
5	換気（天井扇）	改修履歴なし	全面更新とし、居室は 24H 換気扇を新設する。
6	給食室 厨房機器 厨房排気フード 厨房機器用換気設備	H 4 年　排気ファン、フード更新工事	既設のまま 但し外部ｶﾞﾗﾘ改修に伴うﾁｬﾝﾊﾞｰﾎﾞｯｸｽの脱着は対象内
6	消防設備（消火ポンプ、屋内消火栓）	改修履歴なし	全面更新
7	ガス設備	H04 年 給食室改修ガス設備工事 H25 年 北棟耐震補強工事に伴うガス設備工事 H26 年 空調設備ＰＦＩ事業改修工事に伴う機械設備工事	ガスメーターを含み、二次側以降全面更新。 但しH26PFI 事業による範囲は対象外。
8	プール循環設備	S 63 年 プール循環装置改修工事 H23 年 プールろ過機操作弁取替工事	全面更新
9	小荷物昇降機	更新履歴なし 定期点検による部品交換は適宜行われている。	竪穴区画特定防火設備の構造要件を満たしておらず、かご及びレールを除いた部品を全面更新とする。

※各工種における細部については、後述の改修方針及び別冊「基本設計書」による。

2.2. その他、留意事項

(1) 空調設備

平成２６年に実施されたＰＦＩ空調改修事業以前の諸室について全面更新を行い、室用途改修部は新設とする。新設機器の熱源は、電気負荷容量を抑えるため原則としてＧＨＰを採用する。

(2) 給食室

平成２９年度に給排水管更新改修がなされており、ガス配管のみ土間配管を含め更新を行う。また、厨房機器や排気ファンやフードについては今回工事対象外とするが、建築の外部ガラリ改修に伴い、接続部のチャンバーボックスやダクトの脱着を本工事に見込む。

上記の他、空調機器新設工事を本工事に含むものとする。

(3) 配管・埋設管

配管、配線の更新については、パイプスペース等の改修可能な隠蔽部分は、原則 全面改修を行う。ただし、地中や躯体埋設等の取り替えが困難な部分については、再利用等とする。

(4) 便所

便所については全て乾式化改修を行い、主要位置に多機能トイレを設置する。

(5) 汚水桝・屋外の埋設管

屋外の汚水桝、ハンドホール、埋設配管については、外観上の損傷なき限り、既設再利用とする。尚、既設埋設管や存置する排水管については高圧水洗浄を行うこと。

(6) 小荷物昇降機

既設扉の構造は、建築基準法による竪穴区画の規定（特定防火設備の要件）を満たしておらず、既存不適格の状態である。新築当時から 50 年が経過しているため、機器及び扉の全面更新を行う。（但し、かご及びレールは既設再利用とする）

(7) その他

設備配管や配線の切り替え時において、内装材の撤去や養生方法については、学校運営や安全・衛生面に支障の無きよう、関係者との協議に基づいた仕様とする。

3. 外構改修について

3.1. 改修方針

(1) プール

1) 水槽…既設 床シート撤去
ケレン清掃及び勾配調整の上、プール用軟質塩化ビニルシート t1.5（機械的固定工法）

2) プールサイド、シャワー槽…既設 床シート撤去
ケレン清掃の上、プール用軟質塩化ビニルシート t1.5（機械的固定工法）＋防滑性ビニル床シート（絶縁工法）

3) その他･･･既設床点検口や散水栓ボックスの蓋ついては、改修するビニル床シート張と同材を張り付ける。

プール水槽

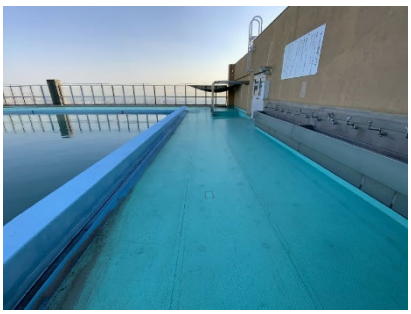

プールサイド

シャワー槽

現況におけるプール水槽はステンレス製(防滑塗装)であり、プールサイドは H4 年に塩ビシート防水にて改修されている。また、ピット層の 1 次防水層はアスファルト防水（平場：防水保護コンクリート、立上り：レンガ押え＋防水モルタル塗）となっており、竣工時から改修がなされていない状態である。現在のところ、ピット内部の劣化状況は軽微であるものの、近年シャワー層付近からの漏水により下部居室より漏水した経歴がある（現在は部分補修により雨漏りは起きていない）ため、1 次防水層にも何らかの亀裂が生じているものと考えられる。
本事業においては、プールサイドのシート防水改修に加え、ピット内部床面にポリマーセメント系塗膜防水を全面塗布する方針とする。

プールピット槽

プールピット槽

プールピット槽

4. 附属棟改修について

4.1. 改修方針

附属棟についての改修履歴及び改修方針は下記の通りとする。

番号	棟名	構造・規模	竣工年	改修履歴	改修方針
1	ポンプ室	RC 造平屋 33.05 ㎡	S49.5 (1974) 築 49 年	過去に防水改修がなされた形跡があるものの、改修履歴は不明	屋根：全面防水改修 外壁：全面塗り替え 内部：ｸﾗｯｸ、欠損部 躯体補修
2	体育倉庫	補強 CB 造 平屋 48.41 ㎡		外壁塗装が塗り替えられた形跡はあるものの改修履歴は不明	屋根、外壁： 鉄部全面塗り替え 内部：既設のまま
3	部室棟	軽量鉄骨造 (プレファブ) 平屋 40.85 ㎡	H9.2 (1997) 築 26 年	過去、改修された形跡はみられない	屋根、外壁： 鉄部全面塗り替え 内部：既設のまま
4	シャワー室	軽量鉄骨造 (プレファブ) 平屋 40.85 ㎡	不明	過去、改修された形跡はみられない	屋根、外壁： 鉄部全面塗り替え 内部：既設のまま

※細部の改修方針については、基本設計図書による。

ポンプ室 南東面

ポンプ室 西面

ポンプ室 内観

体育倉庫 東面

体育倉庫 北西面

体育倉庫 北面

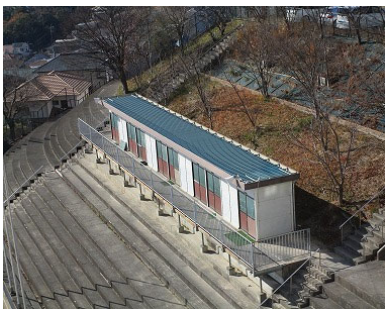
部室棟 全景

部室棟 西面

部室棟 北東見上げ

5. アスベスト撤去工事について

5.1. 外壁仕上塗材　アスベスト含有建材の状況と撤去方針

外部仕上塗材のアスベストの含有状況は、基本設計段階における検体採取調査の結果、一部の外壁と庇裏の下地調整材に含まれていることが判明している※1。この度の改修においては原則として、既存塗膜を存置した上での塗装改修とするが、既存塗膜の付着力が基準値（0.7N／mm2）未満※2であった部位については、下地調整材の除去を行うものとする。また、庇裏については全体的に劣化損傷が著しいため、付着強度試験の結果に関わらず下地調整材の全面除去を行う方針とする。（撤去範囲については、基本設計図（立面図）参照）

想定とする除去工法は、剥離（薬品）工法併用 湿式集塵装置付グラインダー工法※3とし、剥離材は複数回塗布を見込むこと。なお実施設計時において、塗膜の付着強度測定や除去工法の試験施工等を行い、撤去範囲及び撤去工法について精査提案を行うこと。

5.2. 屋上防水　アスベスト含有建材の状況と撤去方針

屋上アスファルト防水層の検体採取調査※1 は限定的な箇所のみ実施しているが、年代による机上調査結果から、基本設計図書（屋上平面図）に記載する範囲においてのみ、“みなし撤去”とする。なお、事業者提案による別工法の場合、必要に応じた撤去範囲に読み替えて差し支えないものとする。

5.3. 内装建材及び設備配管(保温部)　アスベスト含有建材の状況と撤去方針

せっこうボードやビニル床タイル等のレベル 3 建材並びに、設備配管のエルボ部分等のレベル 2 建材については、年代による机上調査結果から判定し全て“みなし撤去”とする。

※1．要求水準書　別紙【中】5、別紙【小】6、「アスベスト机上調査報告書」参照。

※2．要求水準書　別紙【中】5、別紙【小】6、「外壁塗材付着力調査報告書」参照。

※3．外壁下地調整材は無機系の材料であるが、これまでの市内学校改修工事において一定の実績を得られていることから、剥離材を主体とする除去を想定している。

（苦楽園小学校）

校舎の機能回復・耐久性の向上を前提とし、苦楽園小学校の主な改修方針を示す。
その他の部位毎の改修内容については、別冊の基本設計書にて補完する。

1. 外装・内装の改修について

1.1. 外壁改修

1.1.1. 改修履歴

北棟・南棟の竣工は下記の通りであり、築３８～４８年が経過している。改修履歴については耐震補強工事にて、部分塗替えのみが行われており、外壁改修がなされていない状況が窺えるため、躯体保護、耐久性及び安全性の確保の観点から全面的に改修を行う。

北棟

①－１（①－２：１Ｆ 給食室）
…Ｓ50 年 竣工
（H24 年 耐震補強工事）
①－３…Ｓ60 年 竣工

南棟

⑥－１…Ｓ51 竣工
（渡り廊下についてはH7 改築）
⑥－２…Ｓ56 竣工

体育館棟

③－１、③－２…Ｓ50 竣工
（H24 年 耐震補強工事）

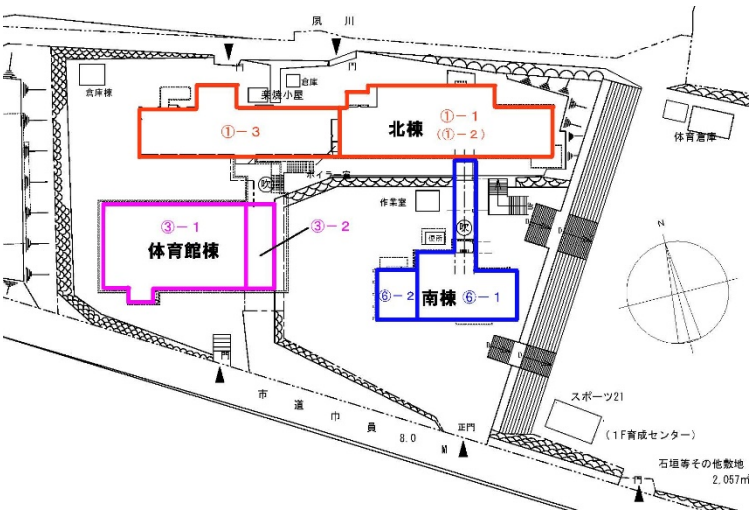

図 2 苦楽園小学校 配置図

①－１ 南側

①－３ 西側

⑥－１／①－１ 東側

⑥－２ 西側

③－２ 東側

③－１ 北側

現況写真

1.1.2. 改修方針

既存の外壁は苦楽園中学校と同様、コンクリート躯体の上、モルタル塗ｔ２５刷毛引き仕上げの上、アクリル系リシン吹付けとなっており、外壁改修の方針については、「公共建築改修工事標準仕様書」に基づき、下記の通りとする。

(1) 劣化部補修

※前述の苦楽園中学校に準ずる。

(2) 塗装補修

※前述の苦楽園中学校に準ずる。

(3) その他留意事項

1) 校舎全体　内部スラブ裏面

スラブ裏面には局所的に爆裂や露筋等の症状がみられ、工事中においては全面的な打診調査の上、ポリマーセメントモルタルよる躯体補修を施す。

なお天井裏の躯体状況を定期的に確認できるように、天井点検口については梁で囲われたスラブ毎に設置するものとし、設備用の点検口と兼用した上で適切に配置する。

1.2. 屋上防水改修

1.2.1. 改修履歴

築年数については「1.1.外壁改修」で述べた通りであるが、改修履歴については、平成２８年に北東棟（①－１）並びに平成３０年に北棟西側（①－３）に改修がなされている他、南棟や体育館屋根については部分補修がなされているのみであり、履歴は不明である。

①－１　屋上

①－３　屋上

⑥－１，⑥－２　屋上

③－１　屋上

③－１　屋上

③－１　屋上

現況写真

1.2.2. 改修方針

既存は露出アスファルト防水となっており、南棟や体育館の軒樋においては表層部劣化が進行しており、改修履歴も窺えないため、防水機能の確保及び躯体保護の観点から、防水改修の方針については「公共建築改修工事標準仕様書」に基づき、下地調整の上、露出アスファルト防水（Ｄ－１同等)、高耐久高反射保護塗料仕上げとする。ただし、「1.2.1.改修履歴」で述べた通り、北棟については塔屋屋根を除き改修がなされているため、今回工事においては改修対象外とする。

1.3. 外部建具改修

1.3.1. 改修履歴及び改修方針

外部アルミ建具について過去改修は概ねなされておらず、経年劣化が著しいことから全面カバー工法等の改修を行うと共に、建基法上の防火設備規定を満たすよう既存不適格部分の改修を行う。

また、外部アルミガラリの庇が無い箇所については、吹き降り対策のため外部フードを設置する。（詳細は基本設計図書に依る）

1.4. 内装改修

1.4.1. 改修履歴及び改修方針

内装の改修は、平成３０年の南棟便所改修及び平成２４年の耐震補強工事における部分的な補修を行ったこと以外、改修記録は残っていない。

原則として、約築５０年間の経年劣化が認められるため、南棟の便所を除いた既存内装の全面改修を行う。尚、詳細部位の改修方針については基本設計図書に依る。

普通教室

廊下

便所

現況写真

2. 設備改修について

2.1. 改修履歴及び改修方針

改修履歴について、電気及び機械設備の各種項目については下表の通りであり、更新年度の新旧の区分に応じて、改修を行う。

(1) 電気

		改修履歴	改修方針
1	受変電設備	H 29 年 受変電設備改修工事により全面更新	
2	動力幹線設備、分電盤	改修履歴不明	全面更新
3	電灯コンセント設備 （照明・コンセント・スイッチ）	H 6 年 体育館 照明設備改修工事 H 9 年 照明設備工事 H 30 年 南棟他便所改修工事に伴う電気設備工事	
4	自動火災報知設備	改修履歴なし	
5	拡声放送設備	H 2 年 非常用放送設備改修工事	
6	電気時計設備	改修履歴なし	
7	電話・情報・ＴＶ設備		
8	誘導支援設備	改修履歴なし	
9	避雷設備	改修履歴なし	既設のまま
10	換気扇（壁掛）	H 6 年 給食室改修工事に伴う改修 H 30 年 南棟他便所改修工事に伴う電気設備工事	全面更新
11	機械警備用空配管設備	改修履歴なし	新設

※各工種における細部については、後述の改修方針及び別添資料「基本設計図」による。

(2) 機械

		改修履歴	改修方針
1	受水槽、高架水槽、給水ポンプ・給排水管	H 3 年 受水槽・高架水槽 更新 H 2 年 プール改修給排水循環設備工事	全面更新
2	衛生設備	H 24 年 北東棟・体育館耐震補強工事に伴う衛生設備工事 H 30 年 南棟他便所改修工事に伴う電気設備工事	
3	給食室 給排水設備	H 6 年 給食室改修工事に伴う給排水設備工事 H 24 年 北東棟・体育館耐震補強工事に伴う給排水設備工事	全面更新
4	空調設備	H 9 年 図書室冷暖房設備工事 H 28 年 空調設備改修工事 R 5 年 給食室冷暖房設置工事	H28 年より以前において更新されていない室を更新
5	換気（天井扇）	改修履歴なし	全面更新
6	消防設備（消火ポンプ、屋内消火栓）	改修履歴なし	
7	ガス設備	H 6 年 給食室改修工事に伴うガス設備工事	
8	プール循環設備 プール廻り給排水衛生設備	H 2 年 プール改修給排水循環設備工事	

※各工種における細部については、後述の改修方針及び別添資料「基本設計図」による。

2.2. その他、留意事項

(1) 空調設備

基本設計図書に示す諸室（校長室／事務室／保健室／放送室／スタジオ／職員室等）の更新を行う。なお、熱源方式の選定については負荷容量を抑えるため、ＧＨＰを原則として採用する。

(2) 給食室

給食室内の給排水管や水栓等の衛生器具については平成６年度以降、更新改修がなされていないため、今回工事において土間配管も含め全面更新を行う。

(3) 配管・埋設管

配管、配線の更新については、パイプスペース等の改修可能な隠蔽部分は、原則 全面更新を行う。ただし、躯体埋設等の取り替えが困難な部分については、再利用等を適宜判断し改修する。

(4) 便所

便所については南棟を除く全てにおいて乾式化改修を行い、適切な位置に多機能トイレを設置する。（多機能トイレの位置は、基本設計図書に示す）

(5) 汚水桝・屋外の埋設管

屋外の汚水桝、ハンドホール、埋設配管については、外観上の損傷なき限り既設再利用とする。尚、既設埋設管や存置する排水管については高圧水洗浄を行うこと。

3. 外構改修について

3.1. 改修方針

(1) プール

- 水槽…ケレン清掃及び勾配調整の上、プール用軟質塩化ビニルシート t1.5（機械的固定工法）
- シャワー槽…既設 床シート撤去＋ケレン清掃の上、防滑性ビニル床シート（絶縁工法）
- プールサイド…既設床、樹脂モルタル平滑補修の上、防滑性ビニル床シート（絶縁工法）
- その他･･･排水枡や弁枡については、化粧蓋とし改修するビニル床シート張とする。
  （枡蓋天端レベルの調整を見込むこと）

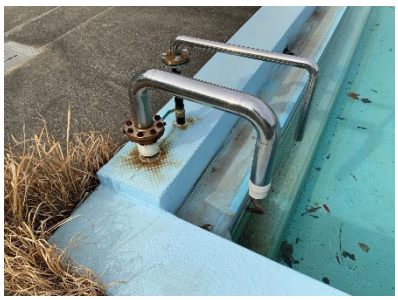

プール水槽（給水口廻り）

プールサイド

シャワー槽

(2) 運動場側門扉改修

・大型バスの乗り入れ改修が可能なよう、歩道乗入れ改修及び門扉の撤去新設を行う。南側の道路勾配は 17%程度かつ、運動場と歩道の高低差が最大で 50 ㎝程度あることから、バス車両底面の接触防止のため、民地側歩道端から 7.5m の位置にセットバックし、進入路を切り下げすりつける方針とする。(基本設計図　運動場側門扉廻り乗入れ改修図参照)

全景（道路側）

近景（道路側）

全景（運動場側）

4. アスベスト撤去工事について

4.1. 撤去方針

※前述の苦楽園中学校に準ずる。

【共通】

4. 改修方針・留意事項【電気設備】

１．受変電設備　　（※■印を適用とする）

既設キュービクルについて、中学校はH25年、小学校はH29年に更新工事を行っており、キュービクル本体及び1次側ケーブルやPAS関連は既設のままとし、本工事の改修に伴い負荷回路の見直しを行う。

□ 1)　キュービクルの仕様は下記による。

仕様	●国土交通省仕様　○メーカー標準品
非常電源専用受電	○無し　●消防庁告示第七号準拠品　○消防認定品
設置場所	●屋外型　○屋内型
塗装色	●メーカー標準色　○指定色
耐塩塗装	○なし　●耐塩塗装　○重耐塩塗装

□ 2)　変圧器は省エネルギー法に基づく変圧器とし、防振ゴム(耐震ストッパー付)及びダイヤル温度計を設置すること。

□ 3)　変圧器二次側の端子には見やすいところにサーモラベルを取り付けること。

□ 4)　内部照明はLEDとすること。

□ 5)　サーモスイッチにより発停する有圧扇を設置すること。

□ 6)　LBSは相間バリア付とする。

□ 7)　チャンネルベース(SUS製)は本工事にて設置すること。

■ 8)　キュービクル基礎は既設再利用とする。

■ 9)　既設回路は再利用とし、2次側のケーブルのみ更新する。

□ 10)　予備回路を利用し、新設回路を接続、ケーブルを新設する

■ 11)　新設する低圧ブレーカの下には、配線接続用端子台を設ける。

2. 幹線設備

特記なき限り、配管・配線共更新とする。

1)　再利用する空調室外機への分岐幹線は、既設室外機直近の開閉器盤まで更新する。

2)　再利用する配管架台の塗り替えは建築工事とする。

3. 動力設備

特記なき限り動力盤を含め、配線・配管は全て更新する。

1)　各階共用廊下にある縦系統は露出配管にて新設する。（スラブ貫通孔･区画貫通処理を要す）

2)　警報設備は撤去更新とし、20窓以上とする。

1. 高圧地絡　／2. 低圧地絡／3. キュービクル異常［一括］　←コンデンサー異常含む

4. 受水槽満水　／5. 受水槽減水　／6. 高架水槽満水　／7. 高架水槽減水　／8. 給水ポンプ異常［一括］

9. 消火槽満水　／10. 消火槽減水　／11. 消火充水槽満水　／12. 消火充水槽減水

13. 消火ポンプ異常［一括］

14. 排水(汚水)槽満水　←2か所以上の場合は場所ごと

15. 排水(汚水)ポンプ異常［一括］　←2か所以上の場合は場所ごと

4. 電灯設備

原則、全て更新とする。

4-1.　照明回路

1)　屋内は基本的に100V回路とする。

2)　便所は自動センサー(照明・換気扇共)とする。

3)　普通教室は１教室に1回路とする。

4)　要求とする照度は後述「西宮市照度基準」を参照のこと。
5)　照明器具は、基本設計図を参照のこと。
6)　体育館壁面のボーダーライト､ブラケットライトは撤去のみとする。（新設しない）
7)　体育館のキャットウォーク下に照明がある場合においても、撤去のみとする。（新設しない）
8)　屋外の外灯等の配線ルートが長いものは200Vとする。

4-1.　コンセント設備

1)　諸室毎の必要箇所、仕様については諸元表及び基本設計図を参照のこと。
2)　普通教室はコンセント回路として、１教室に１回路とする。
3)　管理諸室（職員室、事務室、校長室）の床コンセントへ至る配線は、家具配置を考慮しメタルワイプロにて保護すると共に、凹凸を生じないよう施工のこと。
4)　屋内一般
・一般コンセント　2Eとし原則アース付とする。
・水回りは2EETとし、ELB回路とする。
・便所ブース内は、ELB回路かつスイッチ(BEH2302相当品)回路とする。
・専用コンセントは抜け止めタイプとする。
5)　特別教室の家具において必要な電源供給を行うこと。（建築工事 家具詳細図参照）
6)　屋外一般
・原則　2EET　WP ←ELB回路
7)　集中リモコンの電源を設けること。
8)　次の機器近傍にはコンセント(抜け止め)を設けること。
（ 県警ホットライン(2か所)／緊急告知ラジオ／電話主装置）
9)　音楽室や多目的室においては、カットリレーコンセントを設置し、専用の電源供給を行う。

5. テレビ共同受信設備

特記なき限り、既設アンテナや保安器は再利用とし、保安器の2次側からすべて取替える。
1)　原則、1室につき1端子とする。
2)　端子の必要箇所は、諸元表及び基本設計図参照。
3)　既設ケーブルテレビ系統から、緊急告知ラジオ付近まで配線し専用の1端子設ける。

6. 情報設備

既設端末の一次撤去復旧を本工事とし、仮設教室への引っ越しに合わせて無線LAN機器や配線移設についても本工事に含むものとする（機器の通信調整は別途工事）。適宜、係員の指示する関連会社と連絡調整を行い、学校の運営に支障のないよう施工のこと。

6-1.　一般事項

1) ケーブルやジャックはカテゴリー6Aとする。
2) ケーブルの色区分は下記による。
・教育系　水色(主に教室)
・校務系　赤色(主に職員室、校長室、事務室、保健室)
・IP電話　灰色(主に職員室、校長室、事務室)
・HUB間　灰色
3) 各教室の既設ＨＤＭＩケーブルは一時撤去の上、再取付けを行う。また可能な限り、配線は壁内隠蔽とする。

6-2.　光引込　　（※■印を適用とする）

(1)　光引込み１（NTTビジネスソリューションズ）

■ 1)　引込ケーブルは既設再利用とする。
□ 2)　光引込みの移設を行う。（光の配線は別途工事とする）
□ 3)　光の配管(配線ルート確保)は本工事とする。
□ 4)　メディアコンバーター等の機器収容箱(メディコン盤/600×500×120)は本工事とする。
(機器は別途工事)
□ 5)　機器近傍に、2口コンセント（抜け止め）を設ける。
■ 6)　メディコン盤からサーバーへのLAN配線(灰色)の更新は本工事とする。

(2)　光引込み２（オプテージ）･･･コンピューター室サーバー関連
■ 1)　引込ケーブルは既設再利用とする。
□ 2)　光引込みの移設を行う。

7. 構内交換設備

基本的に主装置や電話機はすべて取替えとし、竣工当時から残置されているインターホン設備は全て撤去とする。

1)　主装置等は、固定発携帯着通話サービス「0039」を付与する設定を行う。
2)　電話機は現状在る諸室に加え、普通教室が集中する階の廊下、特別教室準備室、プールに電話機を１台新設する。
3)　電話機2台は停電対応仕様とする。(職員室1台、事務室1台)
4)　県警ホットラインが2台あり、割り込みのため主装置まで配線(往復配線、2回線分)を設ける。
5)　また、近傍に電源100Vコンセント（抜け止め）を設ける。
6)　県警ホットラインの脱着は専門工事ではなく本工事とする。
7)　給食室内の電話は休憩室のみ設置する(現状通り)。給食室(調理室)には増設しない(現状無し)。
8)　エレベーター用の電話回線を更新する。（EV施工　苦楽園中：H28(2016)/苦楽園小：H25(2014)　）

8. 誘導支援

1)　多目的トイレには呼出ボタンを設置し、親機は職員室に設置する。
2)　給食室にインターホンが無いため新設する。（既設 呼チャイムは撤去）
・原則として、ドアホンは食品搬入口、親機は休憩室、増設親機は調理室と下処理室に設置する。
・詳細位置は給食チーフと調整の上、教頭先生等とも確認上最終決定とする。
3)　エレベーター用のインターホン配線も改修する。（苦楽園中：H28(2016)/苦楽園小：H25(2014)　）

9. 非常放送設備

特記なき限り全面更新とする。消防法による収容人員は両校共600人程度であるが、任意設置にて現行法(10m包含)に対応し、効率的な配置となるよう改修する。

1)　非常放送アンプに緊急告知ラジオの接続を行う。
・緊急告知ラジオと非常放送アンプは4芯(制御2芯と音声2芯)で接続する。
・緊急告知ラジオのアンテナ配線は同軸ケーブルとする。（100Vコンセント電源必要）
2)　トイレ内においても法令に準じスピーカーを設置する。
3)　音楽室や多目的室においては、カットリレーコンセントを設置し、専用の配管・配線を行う。

10. 自動火災報知設備

特記なき限り、複合盤･副受信機を含め全面更新とする。

1)　現況がベル鳴動の場合、音声鳴動に変更する。

2)　体育館のアリーナは空気管とする。（苦楽園小のみ）

11．防排煙設備

特記なき限り、感知器や電磁レリーズならびに配管配線を含め全面更新とする。

1)　防火扉等に取付く煙感連動自動閉鎖装置は建築工事とする。
2)　シャッター本体とリモコン間の空配管は電気工事とする。

12．機械警備

特記なき限り、配線、機器の撤去再取付は別途工事とするが、下記について留意すること。

1)　空配管等ルートの確保、親機への電源送りを設計に反映すること。
2)　棟と棟の間の空配管はサッシ取替工事と干渉しない配管ルートを確保する。

13．体育館災害分電盤

1)　災害時に避難所として使用する場合を想定し、災害分電盤を２か所（控室、倉庫）に設置する。（苦楽園小学校のみ）
2)　災害用分電盤１か所につき、分岐回路を１２回路とし、コンセントを１０個設ける。
　・主幹　１φ３Ｗ　２００/１００　ＥＬＢ３Ｐ１００／１００
　・分岐　ＭＣＢ１Ｐ　５０/２０（コンセント１０、予備２）
　・参考盤サイズ　６００×１４００×Ｄ２５０
3)　使用時は盤内コンセントより電工ドラム等により電源を取り出すことを想定とする。
4)　避難時に使用する電気負荷容量は30kWを想定し、キュービクルまでの幹線サイズを適切に選定する。
5)　上記の際、キュービクルへの影響について検討する。
6)　設置位置については、基本設計図を参照のこと。

14．災害用電話

1)　現況において災害時の電話回線が引き込まれており、既設モジュラージャックの一時撤去再取付及び、保安器以降の配管配線の撤去新設を行う。（設置箇所：苦楽園小学校 体育館 玄関）

15．雷保護設備

1)　原則、既設棟上導体及び端子函を含め既設再利用とする。但し、北東棟屋上の給水管に沿って設置されている既設導体については撤去し、新たな給水管ルートに沿って適宜新設する。（苦楽園中学校のみ）
2)　避雷導体の支持金物（鉄部）塗り替えについては、建築工事とする。
3)　本工事着手、竣工時に絶縁抵抗値を確認の上、報告を行うこと。

16.　防災行政無線

1)　新設空配管のみ本工事とし、その他は対象外工事とする。（別途工事）
2)　行政無線の既設露出配管については、建築工事にて塗装を行う。
3)　建築工事、機械工事、電気工事等で移設等の改修が必要になる場合は図面に反映する。

17．小荷物専用昇降機設備

1)　既設レール及びかごを除き、全面更新を行う。（仕様は基本設計図書による）
2)　かご内壁面にはステンレスプレートt0.8（ヘアライン仕上）を施す。

18. 共通事項

1) 配管配線､器具類は撤去新設とするが、既設打込配管を利用する場合は配線のみ更新する。
2) 壁面の支持金物は、原則撤去新設とし、屋外はステンレス製とする。
3) 配管撤去後の不要穴等はモルタルにて補修を行うこと。
4) 既設の機器や支持金物類を撤去した際、不要アンカーボルト穴跡や撤去による欠損跡については、モルタルまたはコーキングにて補修すること。
5) 防火区画、界壁、教室－廊下間の防火上主要な間仕切部は防火区画貫通処理を行うこと。
6) 屋外・屋内に露出する既設配管、支持金具の鉄部塗装は、建築工事とする。
7) 屋内の配管は、意匠的に建築と協議を行い、隠蔽するか否かの確認を行うこと。
8) 天井点検が必要な個所については、建築工事と調整の上設置する。
9) あと施工アンカーを使用する場合、引張り応力が生じる可能性のある箇所は接着系アンカーとし、引き抜き試験を行うこと。
10) 工事ステップ毎の各種工事の切り替え方針については、基本設計図書による。
11) 工事ステップ毎の仕上撤去や復旧、並びに仕上養生については、事業者の裁量のもと適宜建築と調整を行うと共に、学校運営や安全面に支障の無いよう、施工計画を踏まえた設計を行うこと。

19. 留意事項

(1) 事前調査

1) 受変電設備の事前調査として主任技術者立会の元、全館停電の上、下記調査を行うこと。
なお、停電中はポータブル電源等仮設電源を用いて自火報、機械警備等に送電すること。

1. PCB含有分析
2. 低圧回路の電源種別電圧等
3. 既設配線接続(余長及び絶縁抵抗)
4. 高圧ケーブル抜き替え
5. アンカー位置
6. キュービクル基礎の状態調査等。

(2) 実施設計業務

1) 設計図面の並びは下記に倣うこと。

1. 表紙
2. 特記仕様書
3. 工事区分表
4. 付近見取図・配置図
5. 構内配電線路 ← 屋外
6. 受変電設備
7. 電灯幹線・動力幹線・動力分岐
8. 空調電気設備 ← 幹線、外機電源、内機電源、集中リモコン
9. 電灯分岐
10. コンセント分岐
※電灯とコンセント図は分けること
11. 構内通信線路 ← 屋外
12. テレビ共同受信・構内情報通信網設備
13. 構内交換・誘導支援・時刻表示設備
14. 拡声設備

15. 音響設備　←　ローカル放送ある場合
16. 自動火災報知・自動閉鎖設備
17. 雷保護設備

2)　各種設備図面の並び
1. 系統図　（改修後）
2. 機器図　（改修後）
3. 平面図　（改修前）←　撤去、撤去(再利用)
4. 平面図　（改修後）←　新設、再取付
5. 平面詳細図　（改修前）←　撤去、撤去(再利用)
6. 平面詳細図　（改修後）←　新設、再取付

3)　その他留意事項
1. 共通で図面を作成使用した場合に、本工事と関係ない他工事のための「建築仕上」や「詳細図参照」等の文字、範囲線を必ず消すこと。
2. 工事完了後の維持管理（メンテナンス）を考慮して設計を行うこと。
3. 図面内の線の太さは、施工範囲を太線、施工範囲外を細線とし、施工範囲を区別できる十分な見やすさの確保、および複写時に線が消滅しない線太さを確保して図面作成する。
4. 設計書、図面への表記は固有商品名等を避けて一般名称とする。
5. 図面への表記は、差別用語に十分に注意し、すべて一般用語で表記する。
6. 成果品図面は、ハッチング、塗りつぶしのパターンを白黒印刷で判断できるものであること。

(3)　その他
1)　既設配管配線を撤去する際は、現況回路及び経路を充分調査､把握の上行うこと。
2)　幹線分岐は行わない。（必ずブレーカ受、端子台受すること）
3)　基本設計図書に示す機器や基礎サイズは参考寸法とする。
4)　既設配管配線を撤去する際は、現況回路及び経路を充分調査、把握の上行うこと。
5)　改修工事中も電話設備･非常放送･自火報が機能する様、必要な処置を行うこと。
6)　工事の趣旨として全面更新を意図としていることから、基本設計図書等に記載のないものであっても状況に応じて係員の指示により撤去のこと。

西　宮　市　　照　度　基　準

令和２年１月

西宮市土木局営繕部設備課

改定履歴

改定日	区分	改定内容
1990/2/1	更新	
2008/4/1	更新	照度基準見直し
2014/12/1	更新	根拠資料更新に伴い各所見直し
2016/4/1	更新	LED 照明について追記
2016/7/1	更新	蛍光灯照明器具から LED 照明器具に見直し
2020/1/17	更新	誤植部分修正

資料

・国土交通省大臣官房官庁営繕部設備・環境課監修「建築設備設計基準」平成 21 年度版
・JIS 照度基準（JIS　Z9110-2011）
・H23.6.1 経済産業省 JIS　Z9110（照明基準総則）の改正について（周知）
・文部省体育局長裁定「学校環境衛生の基準」（改定：平成 21 年 4 月 1 日）

１．目的

本基準は西宮市内における公共施設の照度を定めるもので、施設ごとの照度の不均衡をなくす事を主な目的としている。

なお、使用に当たっては本基準および国土交通省大臣官房官庁営繕部設備・環境課監修「建築設備設計基準」（以下　設計基準）第２編「電力設備」第１章「電灯設備」第２節「照明」を参考とし、適宜係員と協議しながら設計を進めていくものとする。

２．照度

一般施設は別表１「一般施設室別照度基準」、小中学校は別表２「小中学校照度基準」による。本基準に記載なき部屋がある場合は別途係員と協議する。

なお、本市における一般施設とは、事務所施設、市民館、公民館、幼稚園、保育所等を示しこれ以外の特殊施設の場合は別途協議が必要である。

３．器具型式

上記２．照度に準じるが、特に意匠を考慮する必要があり器具型式を変更する場合は必ず係員の承諾を得ること。

４．灯数の算定

１）計算式

$$N = \frac{E \cdot A}{F \cdot U \cdot M}$$

Ｎ：ランプ本数　　本　　Ｅ：所要平均照度　　ｌｘ　　Ａ：被照明面積　　㎡
Ｆ：ランプ光束　１ｍ　　Ｕ：照明率　　Ｍ：保守率

２）ランプ光束

設計基準　表２－４　「ＬＥＤ照明器具の光束」　による。

３）照明率

設計基準　表２－９「照明率表」　又はメーカー資料による。

４）保守率

設計基準　表２－６「保守率」による。なお、環境欄は原則として普通を採用する。

５）室指数

下記の計算式より算出し、設計基準　表２－７「室指数」により決定する。

$$室指数 = \frac{X \cdot Y}{H \cdot (X + Y)}$$

Ｘ：室の間口
Ｙ：室の奥行
Ｈ：光原と作業面の距離

６）反射率

原則として、下記の数値を採用する。ただし、仕上げ材及び色彩が明確な場合

は設計基準　表２－８　天井、壁面の反射率　による。

天　井	７０％
壁	５０％
床	１０％

５．照明器具の配置及び制御

原則として、設計基準２－３　照明器具の配置　及び２－４　照明制御を参考に設計を進めるが、実施設計前に必ず型式、配置の計画図を提出し係員の承認を得ること。

６．その他

１）電源電圧

原則として１００Ｖとする。ただし、大規模施設で１００Ｖ配電が著しく不経済な場合は２００Ｖ配電を検討する。

２）ＬＥＤ制御装置

ＬＥＤ制御装置の種類は建築設備設計基準　表２－１２「ＬＥＤ制御装置の種類」による。

別表　1　一般施設室別照度基準

室　名	照度 (lx)	作業面 (cm)	器具型式
事務室	750	80	LRS3　LSS9
集会室	500	80	LRS3　LSS9
会議室	500	80	LRS3　LSS9
受付	300	80	LRS3　LSS9
和室	300	40	和風照明
宿直室	300	40	LSS9
更衣室	200	0	LSS9
図書室	500	80	LRS3　LSS9
印刷室	500	80	LSS9
調理室	500	80	LSS9
保育室	500	40	LSS9
育成室	500	40	LSS9
講堂	300	80	LSS9　LRS3　LRS1 他
湯沸室	200	80	LSS9　LRS3
便所	200	0	LSS9　LRS3　ダウンライト
倉庫	100	0	LSS9
機械室(通路等必要部)	200	0	LSR12　LSS9
車庫（車路）	30(100)	0	LSR12　LSS9
玄関ホール	750(昼)～ 100(夜)	0	LRS4　LRS4F1　LRS9F1 他
廊下	100	0	LSS9　LRS3　ダウンライト　他
階段	150	0	LSS9　LBF11　他

注：本基準を基本とし施設毎に協議のこと。

別表　２　小中学校照度基準

室　名	照度 (lx)	作業面 (cm)	室寸法 （参考）	器具型式 (参考台数)
普通教室	500	80	7.72m＊2sp	LSS9 (9)、　LSR12(2)
多目的室	500	80	7.72m＊4sp	LSS9(18)、　LSR12(2)
事務室	750	80	7.72m＊1sp	LSS9(6)
校長室	750	80	7.72m＊1sp	LRS6L5 (6)
保健室	500	80	7.72m＊2sp	LSS9(9)
職員室	750	80	7.72m＊4sp	LRS3(24)他
図書室	500	80	7.72m＊4sp	LSS9(18)他
放送室 （スタジオ付）	500	0	7.72m＊1sp	LSS9(6) （LRS3(4)）
更衣室	200	0	7.72m＊1sp	LSS9(4)
印刷室	500	80	7.72m＊1sp	LSS9(6)
視聴覚室 コンピューター室	750	80	7.72m＊2sp	LRS3 ﾙｰﾊﾞｰ(12) LSR12(2)
理科室・音楽室 家庭科室・被服室 美術室・図工室	500	80	7.72m＊3sp	LSS9(12) LSR12(2)
特教準備室	300	80	7.72m＊1sp	LSS9(6)
給食室 （調理、下処理）	500	80	7.72m＊4sp	LSS9MP フード内照明 LSS1MP 相当 殺菌灯(4～)
金工室 木工室	500	80	7.72m＊3sp	LSS9(12) LSR12(2)
作業場	300	80	5.3＊4.5m	FSR2-322(6)
便所	200	0	7.72m＊1sp	人感センサー制御 LSS9 ダウンライト
用務員室	前室 500 和室 300	80	7.72m＊1sp	前室 LSS9(3) 和室 LSS9(2) ｼｬﾜｰ室 ISC2MP-4 相当(2)
階段	150	0		LSS9 踊場 LED　FST1-321 相当
玄関ホール	200	0		LRS3 ダウンライト他
廊下	100	0		LSS9　他
格技室	500	0		LSR1　LSR2　他
体育館	500	0		LSR1　LSR2 他 (調光制御要否確認) フットライト LBF1 相当

※　1sp：小学校 4.25m、中学校 4.40m　　注：本基準を基本とし施設毎に協議のこと。

【共通】

5. 改修方針・留意事項【機械設備】

1.　受水槽、高架水槽、給水ポンプ、給排水設備引込部

1)　受水槽、給水ポンプ、配管はすべて更新する。（機器仕様は基本設計図参照）
2)　受水槽を更新するにあたり、必要に応じ隣接して仮受水槽およびポンプを設置する。（中学校のみ）
3)　高架水槽方式を廃止し、圧送方式に改修する。
4)　既設引込部水道メーターの２次側に流量調整弁を設けること。
5)　直圧系統に散水栓がある場合は、逆止弁を設けること。
6)　オーバーフロー管は雨水系統、水抜き管は汚水系統へ接続すること。
7)　諸官庁と事前に十分協議を行い、法令に伴う必要な届出を遅滞なく行うこと。
8)　上記、届出リストを工事着工前に作成し、係員に提出すること。

2.　衛生設備工事

1)　原則、すべての衛生器具について更新する。（ただし、屋外散水栓を除く）
2)　PS内部や天井内部、露出配管などはすべて更新する。（打込み配管など更新不可能な場合は再利用とする）
3)　水栓の設置方針は下記による。
　・廊　下　：すべて自動水栓
　・トイレ　：すべて自動水栓
　・教　室　：洗面器：自動水栓
　・流し台　：手動水栓
4)　圧送方式切り替えに伴い、再利用する機器や配管漏水の可能性を考慮し、適宜減圧弁や止水弁を設置する。
5)　その他、機器仕様については、設備諸元表及び基本設計図書による。

3.　消火設備

1)　屋内消火栓、消火ポンプ、消火配管すべての更新を行う。
2)　機器の仕様、設置個所については基本設計図書による。
3)　消火器は全て更新とする。
4)　消防規定及び指導に準じ、必要に応じて空調室外機置場には消火器(SUS製ﾎﾞｯｸｽ共)を設置すること。

4.　空調設備工事

1)　下記に示す近年施工された機器を除き、その他の室について更新を行う。
　・苦楽園中学校　H26 空調設備整備PFI事業
　・苦楽園小学校　H28 空調設備改修工事
2)　更新が必要な個所については、基本設計図書による。
3)　室外機の基礎は原則としてコンクリート製とする。ただし、ルームエアコン用室外機架台については、やむを得ない場合に限り、転倒等の安全性に配慮した上で樹脂製据付台も可とする。
4)　既設再利用する空調設備において、室内機及び室内リモコン･配線の一時撤去復を見込むこと。なお、リモコンの位置については、建築工事と調整の上移設を見込むこと。（例：窓側から廊下出入口側への移動など）
5)　既設再利用する空調設備において、室外機及び基礎は既設のままとする。
6)　リモコンは個別制御と併せて職員室にて集中制御を行う。既存の集中リモコンについても、可能な機器があれば本事業における集中制御と一体的に組み込むこと。
7)　冷媒管やドレン管がアルミサッシを貫通する箇所は、防火設備認定に影響があるため、建築工事と十

分に協議を行うこと。

8) ドレン管は、自封式トラップを介し、雨水側溝等に接続する。（付近に接続箇所が無い場合、浸透枡を設置する）

9) ローリング計画において、教室や管理諸室（職員室、事務室、校長室、保健室、会議室）などの主要室は、常時利用する諸室のため、空調設備の利用不可能な期間が生じないよう、切り替え計画を実施設計段階から入念に検討すること。（長期休暇中も管理諸室は利用）
尚、空調設備の系統切り替えやリース品による代替措置などの手法は、事業者判断による。

5. 換気設備

1) 全ての換気扇、ダクト、ベンドキャップについて更新を行う。（ただし厨房機器用は後段参照）
2) 設置個所や仕様については、基本設計図書による。
3) 延焼ラインにかかるベンドキャップについては、建築工事と十分調整の上ＦＤ等の処置を行うこと。
4) 各教室において、自然換気は窓で賄い、シックハウス対策として24h換気扇を設置する。
5) 教室の24時間換気については、原則アルミサッシ窓に取り付けるものとする。

6. 給食室厨房機器、厨房機器用換気設備（排気ファン、ダクト、フード）

・原則、既設のままとする。
・建築工事にて外部ガラリを取り換える範囲において、ダクトの脱着を見込むこと。（苦楽園中）

7. プール循環設備、プール廻り給排水管

1) 機械室内の機器類及び露出配管の全てについて更新を行う。
2) プール廻りの循環配管や給排水管、洗体槽のステンレスシャワーパイプについても更新を行うものとし、改修範囲は基本設計図書による。なお、小学校プールサイドの埋設管についても土間はつり復旧とし、水槽躯体埋設部を除いた範囲の更新を行う。
3) 既設排水会所は、プールサイド床シート張り替え（建築工事）に伴い、蓋天端レベルの調整及び会所の取替えを行うこと。（化粧蓋は建築工事）
4) 学校運営に関わるバルブについては、操作性に配慮した位置に設置すること。
5) 改修範囲、機器の仕様、設置個所については基本設計図書による。

8. ガス設備

1) ガスメーターを含む全ての機器・配管について更新を行う。（必要に応じ、埋設や打込み配管は再利用とする）
2) 給食室内の土間配管についても全面更新を行う。
3) ガス給湯器、ガスコンロの設置方針
・現況使用実態ある場合→設置（コック更新）
・現況使用実態ない場合→撤去（コック共撤去）
4) ガスストーブ用コンセントの設置方針
a. 原則、特別教室準備室に専用コンセントを設置する。
※準備室は、空調設備を設置しないため
b. 特別支援教室
※床座で過ごすことも想定されるため
c. 保健室（中学校のみ）
※下階が吹き抜けとなっており、床冷えが著しいため

5)　躯体打込や埋設配管及び、H26年ＰＦＩ事業におけるＧＨＰ空調用の配管は既設再利用とする。

9.　共通事項

1)　配管配線､器具類は原則撤去新設とするが、打込配管や土間配管などは既設再利用とする。
2)　壁面の支持金物は、原則撤去新設とし、屋外はステンレス製とする。
3)　配管撤去後の不要穴等はモルタルにて補修を行うこと。
4)　既設の機器や支持金物類を撤去した際、不要アンカーボルト穴跡や撤去による欠損跡については、モルタルまたはコーキングにて補修すること。
5)　防火区画、界壁、教室－廊下間の防火上主要な間仕切部は防火区画貫通処理を行うこと。
6)　屋外・屋内に露出する既設配管、支持金具の鉄部塗装は、建築工事とする。
7)　あと施工アンカーを使用する場合、引張り応力が生じる可能性のある箇所は接着系アンカーとし、引き抜き試験を行うこと。
8)　工事ステップ毎の各種工事の切り替え方針については、基本設計図書による。
9)　工事ステップ毎の仕上撤去や復旧、並びに仕上養生については、事業者の裁量のもと適宜建築と調整を行うと共に、学校運営や安全面に支障の無いよう、施工計画を踏まえた設計を行うこと。

10.　留意事項

(1)　事前調査

1) 系統の調査を十分に行い、工事範囲外の施設に断水等の影響がないように設計し、やむを得ない場合は仮設により最小減の影響となる設計とする。

2) 現地の調査を十分に行い、工事範囲外の既設箇所に影響のないよう設計する。

※給水管、屋内消火栓、排水設備等

(2)　建築工事との調整

1)　機械設備工事に伴う防水工事が必要になった場合は、建築工事と調整のこと。

※屋上基礎、中間階湿式フロア等

2)　既設スリーブを再利用することを基本とし、既設配管経路を十分に調査した上で、改修後の配管経路に注意して設計する。梁や耐震壁にコア抜きは原則不可であるため、配管計画（給排水ガス冷媒など）を既設経路から変更する場合には、建築工事との調整を十分に行うこと。

3)　シャワーユニット（建築工事）を設置する場合は、混合水栓はサーモ（温度調節）機能付きとして設計する。

4)　PS（パイプシャフト）に点検口、点検扉を必ず設置し、建築工事と位置を確認と調整を行う。

5)　露出管（給排水管、通気管、ガス管、消火栓配管等）となる場合、意匠的に建築と協議を行い、隠蔽するかの確認を行う。

6)　更新機器の重量が重くなる場合、または設置位置を変更する場合、既設スラブの耐荷重が当該施工に耐えられる事を確認する。必要な荷重計算、構造計算を行う。（基礎重量＋機器重量の計算）

7)　配管スリーブや器具箱抜き部分の配筋補強は建築工事とするため、位置について建築工事と調整して設計する。

8)　天井点検口について、設備メンテナンスに必要な位置、数を決定し、建築工事と設置位置について調整し、建築工事に計上する。※防火ダンパー（ＦＤ）および天井内バルブ等の操作、天井埋込換気扇、その他天井内点検用に、器具の直近に点検口を１個ずつ設置する。

9)　配管ピット点検口が化粧蓋（重量蓋）の場合は、蓋の開閉が２人でできる場所となる様に配置に注

意し、建築工事と調整する。

10) 配管がエキスパンションジョイント等の挙動部を跨ぐ箇所については、伸縮継手等を適切に設置すること。

(3) 実施設計業務

1) 共通で図面を作成使用した場合に、本工事と関係ない他工事のための「建築仕上」や「詳細図参照」等の文字、範囲線を必ず消すこと。

2) 工事完了後の維持管理（メンテナンス）を考慮して設計を行う。特に止水弁は、万が一の漏水に備え、学校運営への影響を最小限に抑えるよう適切に配置すること。

3) 屋内設置の設備、または建物に一体となる基礎に設置する設備で、振動を伴う設備には防振架台を設置する。

4) 機器類・器具類は、特注品・特殊品を避け、できる限り汎用製品（受注生産品を含む）とする。

5) 機器、器具の設置位置は、人の動線を妨げない設計とする。

6) 図面内の線の太さは、施工範囲を太線、施工範囲外を細線とし、施工範囲を区別できる十分な見やすさの確保、および複写時に線が消滅しない線太さを確保して図面作成する。

7) 設計書、図面への表記は固有商品名等を避けて一般名称とする。

8) 図面への表記は、差別用語に十分に注意し、すべて一般用語で表記する。

9) 設計水平震度は、地階および１階は1.0G(1.5G)、中間階1.5G(1.5G)、上層階、屋上は2.0G(2.0G)として設計する。※()内は水槽　尚、指定避難所に指定されているため、耐震クラスＳまたはＡ（建築設備耐震設計・施工指針）として設計を行う。

10) 成果品図面は、ハッチング、塗りつぶしのパターンを白黒印刷で判断できるものであること。

(4) 建設工事

1) 仮設計画の検討を十分に行い、クレーン配置や仮囲いを仮設計画図や配置図に表記し、監督員および学校関係者に事前に十分周知の上施工すること。

2) 建築工事の仮囲いの範囲は、設備屋外工事の施工範囲を考慮した範囲であることを確認し、含まれていない場合は、設備図面内に囲い外作業の別途安全管理が必要である旨を表記する。

3) 工区分けに伴う他工事範囲との影響を十分に関係各所と十分協議する。

※給水設備改修による断水。排水設備改修による使用禁止期間、トイレ使用禁止期間等

※給排水設備の給排水配管、冷暖房の冷媒やドレン管が工区を跨ぐことによる、各設備の長期の使用不可期間等

4) 工区は、フロア単位で工区分けしてはならない。どうしてもフロア単位で工区分けする場合は、給排水設備工事は直下階に影響するため、2階以上の改修は直下階を同一工区に含めること。

（例：1階改修（地階共）、2階（1階共）、3階(2階共)・・・・）

5) 躯体埋設部等の再利用配管において、接続箇所の劣化状況を確認し、劣化が著しい場合は監督員に報告の上、協議を行うこと。

6) 仮設校舎等を建設する場合、次のことに考慮してその位置を決定する。

（ア）工事の必要範囲に設置する仮囲い範囲

※施工時に駆り囲い範囲を大きく縮小することがないように注意する。

（イ）クレーン設置位置（高架水槽撤去、受水槽撤去設置）

（ウ）工事車両の動線

（エ）仮設校舎等の出入り動線

（オ）既設校舎等の出入り動線

（カ）給食車両の乗り付け位置および転回位置

7）　仮設校舎等への渡り廊下を建設する場合に、次のことについて考慮してその位置を決定する。

（ア）関連工事の屋外工事範囲

（イ）既設屋外排水設備の桝蓋およびマンホール蓋の開閉ができること。

【共通】

6. 基本設計 参考内訳明細書

工事名称　　苦楽園中学校・苦楽園小学校長寿命化改修工事

工事場所　　苦楽園中学校：西宮市苦楽園三番町14-1
苦楽園小学校：西宮市苦楽園二番町18-12

特記事項

１）当明細書は、入札前において工事規模を円滑に共有するための

参考図書であり、要求水準書及び基本設計図書に基づいた上で、

事業者の責任において応札前迄に項目や数量精査を行ってください。

特に、要求水準書 別紙資料（ローリング計画及び設備工事ステップ表）

に示す工事内容を精査した上で、工事費の算出をお願い致します。

（工事価格　　）

（　　）

（　　）

工事費内訳

名　　称	数　　量	単位	金　　額	備　　考
直接工事費				
建築工事	1	式		
電気設備工事	1	式		
機械設備工事	1	式		
昇降機設備工事	1	式		
計				
共通費				
共通仮設費	1	式		
現場管理費	1	式		
一般管理費等	1	式		
計				
工事価格	1	式		
消費税等相当額	1	式		消費税率 10 %
工事費	1	式		

工事種別内訳

名　　称	数　　量	単位	金　　額	備　　考
Ⅰ.苦楽園中学校				
【中】建築工事(北棟)	1	式		
【中】建築工事(南棟)	1	式		
【中】建築工事(附属棟・外構)	1	式		
【中】電気設備工事(北棟)	1	式		
【中】電気設備工事(南棟)	1	式		
【中】電気設備工事(附属棟･外構)	1	式		
【中】電気設備工事(給水設備改修)	1	式		
【中】機械設備工事(北棟)	1	式		
【中】機械設備工事(南棟)	1	式		
【中】機械設備工事(附属棟･外構･給水設備)	1	式		
【中】機械設備工事(ガス設備)	1	式		
【中】小荷物専用昇降機改修工事	1	式		
Ⅱ.苦楽園小学校				
【小】建築工事(北棟)	1	式		

工事種別内訳

名　　称	数　　量	単位	金　　額	備　　考
【小】建築工事(南棟他)	1	式		
【小】建築工事(体育館棟)	1	式		
【小】建築工事(附属棟・外構)	1	式		
【小】仮設校舎	1	式		
【小】電気設備工事(北棟)	1	式		
【小】電気設備工事(南棟)	1	式		
【小】電気設備工事(体育館棟)	1	式		
【小】電気設備工事(附属棟･外構)	1	式		
【小】電気設備工事(給水設備改修)	1	式		
【小】機械設備工事(北棟)	1	式		
【小】機械設備工事(南棟)	1	式		
【小】機械設備工事(体育館棟)	1	式		
【小】機械設備工事(附属棟･外構･給水設備)	1	式		
【小】機械設備工事(ガス設備)	1	式		
計				

名　称	数　量	単位	金　額	備　考
（北棟他大規模改修工事）				
屋上防水改修工事 （北棟他大規模改修工事）	1	式		
ﾌﾟｰﾙ防水改修工事 （北棟他大規模改修工事）	1	式		
外壁改修工事 （北棟他大規模改修工事）	1	式		
外部建具改修工事 （北棟他大規模改修工事）	1	式		
内装改修工事 （北棟他大規模改修工事）	1	式		
計				

屋上防水改修工事（北棟他大規模改修工事）

名　称	数　量	単位	金　額	備　考
直接仮設工事	1	式		
防水改修工事	1	式		
塗装改修工事	1	式		
その他工事	1	式		
撤去工事	1	式		
発生材処分	1	式		
計				

屋上防水改修工事（北棟他大規模改修工事）

科目名称	中科目名称	数量	単位	金額	備考
直接仮設工事		1	式		
計					
防水改修工事		1	式		
計					
塗装改修工事		1	式		
計					
その他工事		1	式		
計					
撤去工事		1	式		
計					
発生材処分		1	式		
計					

屋上防水改修工事（北棟他大規模改修工事）　直接仮設工事

名　称	摘　要	数　量	単位	単　価	金　額	備　考
(北棟防水改修)						
直接仮設工事	墨出し、養生、整理清掃後片付け	1	式			
計						

屋上防水改修工事（北棟他大規模改修工事）　防水改修工事

名　称	摘　要	数　量	単位	単　価	金　額	備　考
(北棟全体)						
ｱﾝｶｰﾋﾟﾝﾆﾝｸﾞ	ﾊﾟﾗﾍﾟｯﾄ天端	410	本			
欠損部 樹脂ﾓﾙﾀﾙ補修	ｴﾎﾟｷｼ樹脂ﾓﾙﾀﾙ成型	5	L			
(北東棟)						
露出ｱｽﾌｧﾙﾄ防水 (平場)	D-1 絶縁工法 下地調整共 高耐久・高反射ﾄｯﾌﾟｺｰﾄ、改修ﾄﾞﾚﾝ 脱気筒共	460	㎡			
露出ｱｽﾌｧﾙﾄ防水 (立上り・笠木・ 側溝部)	C-1 密着工法 下地調整共 高耐久・高反射ﾄｯﾌﾟｺｰﾄ、成型ｷｬﾝﾄ 、水切、押え金物、端部ｼｰﾘﾝｸﾞ共	100	㎡			
ｱｽﾌｧﾙﾄ系仮防水 (既存防水層撤去 時仮防水)	BX16～22間 平場	295	㎡			
ｳﾚﾀﾝ塗膜防水 (笠木･面台･ 溝･立上り)	X-2 密着工法 ｳﾚﾀﾝｺﾞﾑ系 下地調整、水洗い共	30	㎡			
EXP.J金物、笠木 (北東棟 東側)	ｱﾙﾐ製 W300、周囲ｼｰﾘﾝｸﾞ共	65	m			
EXP.J金物、笠木 (北東棟 中央)	ｱﾙﾐ製 W750、周囲ｼｰﾘﾝｸﾞ共	12	m			
EXP.J金物、笠木 (北東棟-廊下間)	ｱﾙﾐ製 W960、周囲ｼｰﾘﾝｸﾞ共	12	か所			
(渡り廊下)						
露出ｱｽﾌｧﾙﾄ防水 (平場)	D-1 絶縁工法 下地調整共 高耐久・高反射ﾄｯﾌﾟｺｰﾄ、改修ﾄﾞﾚﾝ 脱気筒共	70	㎡			
露出ｱｽﾌｧﾙﾄ防水 (立上り・笠木・ 側溝部)	C-1 密着工法 下地調整共 高耐久・高反射ﾄｯﾌﾟｺｰﾄﾄ、成型ｷｬﾝﾄ 、水切、押え金物、端部ｼｰﾘﾝｸﾞ共	40	㎡			
ｳﾚﾀﾝ塗膜防水 (笠木･面台･ 溝･立上り)	X-2 密着工法 ｳﾚﾀﾝｺﾞﾑ系 下地調整、水洗い共	10	㎡			

屋上防水改修工事（北棟他大規模改修工事）　防水改修工事

名　称	摘　要	数　量	単位	単　価	金　額	備　考
ｱｽﾌｧﾙﾄ塗膜仕上げ(階段､ﾌｪﾝｽ基礎廻り)		5	㎡			
(北西棟 塔屋)						
露出ｱｽﾌｧﾙﾄ防水(平場)	D-1 絶縁工法 下地調整共 高耐久・高反射ﾄｯﾌﾟｺｰﾄ、改修ﾄﾞﾚﾝ脱気筒共	70	㎡			
露出ｱｽﾌｧﾙﾄ防水(立上り・笠木・側溝部)	C-1 密着工法 下地調整共 高耐久・高反射ﾄｯﾌﾟｺｰﾄ、成型ｷｬﾝﾄ、水切、押え金物、端部ｼｰﾘﾝｸﾞ共	50	㎡			
ｳﾚﾀﾝ塗膜防水(笠木･面台･溝･立上り)	X-2 密着工法 ｳﾚﾀﾝｺﾞﾑ系 下地調整、水洗い共	10	㎡			
配管架台 基礎浮かし手間	CB基礎程度×13ヵ所	1	式			
配管架台 基礎浮かし手間	W800×D200×H200程度	5	か所			
計						

屋上防水改修工事（北棟他大規模改修工事）　塗装改修工事

名　称	摘　要	数　量	単位	単　価	金　額	備　考
【改修】						
ＤＰ塗り	鉄鋼面 2級 工程B種 下地調整RA種（塗替え面）	20	㎡			
計						

屋上防水改修工事（北棟他大規模改修工事）　その他工事

名　称	摘　要	数　量	単位	単　価	金　額	備　考
消火水槽基礎	W3300×D400×H600 ｺﾝｸﾘｰﾄ 21-15-20N 主筋:D22､ST:D10@200 差し筋ｱﾝｶｰ D10@200 天端金ｺﾃ押え共	1	基			
計						

屋上防水改修工事（北棟他大規模改修工事）　撤去工事

名　称	摘　要	数　量	単位	単　価	金　額	備　考
(北東棟)						
ｱｽﾍﾞｽﾄ含有建材 ｱｽﾌｧﾙﾄ防水層撤去 (平場･立上り)	ｱｽﾍﾞｽﾄ含有(ﾚﾍﾞﾙ3相当) 養生、安全衛生設備、梱包、清掃片付け共	400	㎡			
その他撤去	ﾙｰﾌﾄﾞﾚﾝ撤去 ｼｰﾘﾝｸﾞ、端部押え金物、笠木 配管基礎等	1	式			
(渡り廊下)						
ｱｽﾍﾞｽﾄ含有建材 ｱｽﾌｧﾙﾄ防水層撤去 (立上り)	ｱｽﾍﾞｽﾄ含有(ﾚﾍﾞﾙ3相当) 養生、安全衛生設備、梱包、清掃片付け共	40	㎡			
その他撤去	ﾙｰﾌﾄﾞﾚﾝ撤去 ｼｰﾘﾝｸﾞ、端部押え金物、笠木 配管基礎等	1	式			
(北西棟 塔屋)						
ｱｽﾍﾞｽﾄ含有建材 ｱｽﾌｧﾙﾄ防水層撤去 (立上り)	ｱｽﾍﾞｽﾄ含有(ﾚﾍﾞﾙ3相当) 養生、安全衛生設備、梱包、清掃片付け共	50	㎡			
その他撤去	ﾙｰﾌﾄﾞﾚﾝ撤去 ｼｰﾘﾝｸﾞ、端部押え金物、笠木 配管基礎等	1	式			
計						

屋上防水改修工事（北棟他大規模改修工事）　発生材処分

名　称	摘　要	数　量	単位	単　価	金　額	備　考
発生材運搬 （積込み共）	建設混合廃棄物 石綿含有産業廃棄物	1	式			
発生材処分	建設混合廃棄物（　0.5m3） 石綿含有産業廃棄物（　1.0m3）	1	式			
計						

ﾌﾟｰﾙ防水改修工事（北棟他大規模改修工事）

名　称	数　量	単位	金　額	備　考
直接仮設工事	1	式		
防水改修工事	1	式		
塗装改修工事	1	式		
その他工事	1	式		
撤去工事	1	式		
発生材処分	1	式		
計				

ﾌﾟｰﾙ防水改修工事（北棟他大規模改修工事）

科目名称	中科目名称	数量	単位	金額	備考
直接仮設工事		1	式		
計					
防水改修工事		1	式		
計					
塗装改修工事		1	式		
計					
その他工事		1	式		
計					
撤去工事		1	式		
計					
発生材処分		1	式		
計					

ﾌﾟｰﾙ防水改修工事（北棟他大規模改修工事）　直接仮設工事

名　称	摘　要	数　量	単位	単　価	金　額	備　考
直接仮設工事	墨出し、養生、整理清掃後片付け	1	式			
(ﾌﾟｰﾙ下ﾋﾟｯﾄ)						
乾燥養生	送風機等	1	式			
計						

ﾌﾟｰﾙ防水改修工事（北棟他大規模改修工事）　防水改修工事

名　称	摘　要	数　量	単位	単　価	金　額	備　考
(ﾌﾟｰﾙ槽)						
高圧洗浄・清掃		540	㎡			
ﾌﾟｰﾙ 底面 塩ﾋﾞ系ｼｰﾄ防水	機械的固定工法 t1.5	375	㎡			
ﾌﾟｰﾙ 壁面 塩ﾋﾞ系ｼｰﾄ防水	機械的固定工法 t1.5	170	㎡			
塩ビ被覆SUS鋼板	入隅	80	m			
塩ビ被覆SUS鋼板	手掴み部	50	m			
塩ビ被覆SUS鋼板	側溝入隅	50	m			
塩ビ被覆鋼板	側溝入隅	50	m			
塩ビ被覆鋼板	短編部出隅	32	m			
塩ビ被覆鋼板	犬走り出隅	85	m			
塩ビ被覆鋼板	立上り端末	35	m			
排水口取合い部 SUS塩ﾋﾞ鋼板	ｼﾘｺﾝｼｰﾘﾝｸﾞ共	1	か所			
循環吐水口まわり 取合い部 硬質塩ﾋﾞ板	ｼﾘｺﾝｼｰﾘﾝｸﾞ共	1	式			
ﾀﾗｯﾌﾟまわり 取合い部 硬質塩ﾋﾞ板	ｼﾘｺﾝｼｰﾘﾝｸﾞ共	2	か所			
ｺｰｽﾛｰﾌﾟﾌｯｸまわり 取合い部 硬質塩ﾋﾞ板	ｼﾘｺﾝｼｰﾘﾝｸﾞ共	16	か所			

ﾌﾟｰﾙ防水改修工事（北棟他大規模改修工事）　防水改修工事

名　称	摘　要	数　量	単位	単　価	金　額	備　考
背泳ｸﾞﾘｯﾌﾟまわり取合い部 硬質塩ﾋﾞ板	ｼﾘｺﾝｼｰﾘﾝｸﾞ共	28	か所			
ｵｰﾊﾞｰﾌﾛｰﾄﾞﾚﾝ まわり取合い部 硬質塩ﾋﾞ板	ｼﾘｺﾝｼｰﾘﾝｸﾞ共	24	か所			
ﾀﾗｯﾌﾟ手摺 脚まわり取合い部 硬質塩ﾋﾞ板	ｼﾘｺﾝｼｰﾘﾝｸﾞ共	8	か所			
手掴み部 ｸﾞﾘｯﾌﾟｼｰﾄ	W=110	50	m			
防滑性ﾋﾞﾆﾙ床ｼｰﾄ	t2.9 短辺部ｵｰﾊﾞｰﾌﾛｰ	32	m			
防滑性ﾋﾞﾆﾙ床ｼｰﾄ	t2.9 長辺部ｵｰﾊﾞｰﾌﾛｰ	50	m			
防滑性ｼｰﾄ貼り	短辺壁面ﾀｰﾝ部	35	m			
ｺｰｽﾗｲﾝ張り	W=200 距離ﾗｲﾝ共	270	m			
水深・距離表示・ ｺｰｽﾅﾝﾊﾞｰ表示取付		26	か所			
（足洗い場・ 洗体槽）						
高圧洗浄・清掃		15	㎡			
ﾌﾟｰﾙ 底面・壁面 塩ﾋﾞ系ｼｰﾄ防水	機械的固定工法 t1.5	15	㎡			
塩ビ被覆SUS鋼板	ﾌﾟｰﾙｻｲﾄﾞ取合い	6	m			
塩ビ被覆SUS鋼板	出隅	16	m			
塩ビ被覆SUS鋼板	入隅	16	m			

ﾌﾟｰﾙ防水改修工事（北棟他大規模改修工事）　防水改修工事

名　称	摘　要	数　量	単位	単　価	金　額	備　考
排水口まわり 取合い部 硬質塩ﾋﾞ板	ｼﾘｺﾝｼｰﾘﾝｸﾞ共	2	か所			
ｼｬﾜｰ支柱・水道管 まわり取合い部 硬質塩ﾋﾞ板	ｼﾘｺﾝｼｰﾘﾝｸﾞ共	6	か所			
（ﾌﾟｰﾙｻｲﾄﾞ）						
ｹﾚﾝ・清掃		270	㎡			
ﾓﾙﾀﾙ下地調整		270	㎡			
排水溝内勾配調整	W100程度	85	m			
ﾌﾟｰﾙ ｻｲﾄﾞ 塩ﾋﾞ系ｼｰﾄ防水	機械的固定工法 t1.5 ﾏﾝﾎｰﾙ・旗支柱まわり処理共	265	㎡			
ﾌﾟｰﾙ ｻｲﾄﾞ壁面 塩ﾋﾞ系ｼｰﾄ防水	機械的固定工法 t1.5	5	㎡			
防滑性ﾋﾞﾆﾙ床ｼｰﾄ	t2.9 ﾏﾝﾎｰﾙ・旗支柱まわり処理共	265	㎡			
排水溝入隅 塩ﾋﾞ被覆鋼板		85	m			
排水溝出隅 塩ﾋﾞ被覆鋼板		85	m			
ﾌﾟｰﾙｻｲﾄﾞ塔屋側 塩ﾋﾞ被覆鋼板		25	m			
ﾌﾟｰﾙｻｲﾄﾞ塔屋端末 塩ﾋﾞ被覆鋼板		25	m			
笠木下端末 塩ﾋﾞ被覆鋼板		90	m			
（ﾌﾟｰﾙﾋﾟｯﾄ）						

【中】建築工事(北棟)　細目別内訳

ﾌﾟｰﾙ防水改修工事（北棟他大規模改修工事）　防水改修工事

名　称	摘　要	数　量	単位	単　価	金　額	備　考
ｹﾚﾝ・清掃		360	㎡			
高圧洗浄・清掃		360	㎡			
下地調整	樹脂ﾍﾟｰｽﾄ	360	㎡			
ﾎﾟﾘﾏｰｾﾒﾝﾄ系 塗膜防水	ﾊﾟﾗﾃｯｸｽ B-2工法同等	360	㎡			
計						

【中】建築工事(北棟)　細目別内訳

ﾌﾟｰﾙ防水改修工事（北棟他大規模改修工事）　塗装改修工事

名　称	摘　要	数　量	単位	単　価	金　額	備　考
【改修】						
（その他）						
ＤＰ塗り	鉄鋼面 2級 工程B種 下地調整RB種（塗替え面） （既設 設備露出金物、支持金物、 玄関ｱﾌﾟﾛｰﾁ屋根、ﾌﾟｰﾙ廻り柵 屋上階段、渡り廊下鉄部、 折板屋根 出入口庇等）	280	㎡			
計						

ﾌﾟｰﾙ防水改修工事（北棟他大規模改修工事）　その他工事

名　称	摘　要	数　量	単位	単　価	金　額	備　考
【新設】						
落下防止ﾌｪﾝｽﾊﾟﾈﾙ改修	有孔折版(高耐食性ﾒｯｷ+塗装品) H1800､防風ﾊﾟﾈﾙ遮蔽率　75% 既設支柱を利用し留付け(材工共)	35	m			
計						

ﾌﾟｰﾙ防水改修工事（北棟他大規模改修工事）　撤去工事

名　称	摘　要	数　量	単位	単　価	金　額	備　考
ﾌﾟｰﾙ防水撤去	既存防水層(足洗場共)・防滑ｼｰﾄ 塩ビ鋼板・SUS笠木・ｼｰﾘﾝｸﾞ	1	式			
計						

ﾌﾟｰﾙ防水改修工事（北棟他大規模改修工事）　発生材処分

名　称	摘　要	数　量	単位	単　価	金　額	備　考
発生材運搬（積込み共）	建設混合廃棄物	1	式			
発生材処分	建設混合廃棄物（　2.0m3）	1	式			
計						

外壁改修工事（北棟他大規模改修工事）

名　称	数　量	単位	金　額	備　考
直接仮設工事	1	式		
防水改修工事	1	式		
外壁改修工事	1	式		
塗装改修工事	1	式		
その他工事	1	式		
撤去工事	1	式		
発生材処分	1	式		
計				

外壁改修工事（北棟他大規模改修工事）

科目名称	中科目名称	数量	単位	金額	備考
直接仮設工事		1	式		
計					
防水改修工事		1	式		
計					
外壁改修工事		1	式		
計					
塗装改修工事		1	式		
計					
その他工事		1	式		
計					
撤去工事		1	式		
計					
発生材処分		1	式		
計					

【中】建築工事(北棟)　細目別内訳

外壁改修工事（北棟他大規模改修工事）　直接仮設工事

名　称	摘　要	数　量	単位	単　価	金　額	備　考
外部足場等 仮設工事	枠組足場1200枠(　4200㎡) 枠組足場 600枠(　270㎡) 養生、整理清掃後片付け 安全手すり、養生ｼｰﾄ、防護柵 掛払い･運搬共	1	式			
計						

【中】建築工事(北棟)　細目別内訳

外壁改修工事（北棟他大規模改修工事）　防水改修工事

名　称	摘　要	数　量	単位	単　価	金　額	備　考
ｳﾚﾀﾝ塗膜防水 (庇･庇立上り ﾓﾙﾀﾙ水切)	X-2 密着工法 ｳﾚﾀﾝｺﾞﾑ系 下地調整、水洗い、端部ｼｰﾘﾝｸﾞ共	170	㎡			
ｴﾝﾄﾗﾝｽ庇廻り ｼｰﾘﾝｸﾞ打ち替え	一般部 変成ｼﾘｺｰﾝ系(MS-2) 15×10	1	式			
計						

外壁改修工事（北棟他大規模改修工事）　外壁改修工事

名　称	摘　要	数　量	単位	単　価	金　額	備　考
ｱﾝｶｰﾋﾟﾝﾆﾝｸﾞ	部分ｴﾎﾟｷｼ樹脂注入工法	1,100	本			
Uｶｯﾄｼｰﾘﾝｸﾞ		10	m			
ひび割れ補修　低圧樹脂注入工法	自動式エポキシ樹脂 幅1.0mm以下 壁厚150mm	60	m			
欠損部 樹脂ﾓﾙﾀﾙ補修	ｴﾎﾟｷｼ樹脂ﾓﾙﾀﾙ成型	55	L			
既設屋外階段床 ｽﾗﾌﾞ撤去跡 補修	ｴﾎﾟｷｼ樹脂ﾓﾙﾀﾙ成型 金ｺﾞﾃ押え 900×150×3ヶ所	25	L			
窓庇裏　欠損部 樹脂ﾓﾙﾀﾙ補修	W3510×D335 ｴﾎﾟｷｼ樹脂ﾓﾙﾀﾙ成型 金ｺﾞﾃ押え	10	か所			
窓庇裏　欠損部 樹脂ﾓﾙﾀﾙ補修	W3610×D200 ｴﾎﾟｷｼ樹脂ﾓﾙﾀﾙ成型 金ｺﾞﾃ押え	2	か所			
窓庇天端 補修	W3510×D335 ﾓﾙﾀﾙしごき	10	か所			
窓庇天端 補修	W3610×D200 ﾓﾙﾀﾙしごき	2	か所			
下地処理	旧塗膜脆弱部　ﾊﾟﾀｰﾝ復元 外壁薄塗材（　310㎡）	1	式			
可とう形 改修塗材E （ｼﾘｺﾝ系厚塗）	ﾛｰﾗｰ上塗り2回 高圧水洗、下地調整材C-1 施工数量調査共	3,100	㎡			
外装薄塗材 E （軒裏）	ｺﾝｸﾘｰﾄ面　砂壁状 吹付け 水洗い、下地調整費共	140	㎡			
ｺﾝｸﾘｰﾄ用浸透性 吸水防止塗料塗り (巾木)	下地清掃共	105	㎡			
硬質ﾎﾟﾘ塩化 ﾋﾞﾆﾙ管とい(ｶﾗｰ)	径100	380	m			
集水器	塩ビ角形　巾120用	19	か所			

外壁改修工事（北棟他大規模改修工事）　外壁改修工事

名　称	摘　要	数　量	単位	単　価	金　額	備　考
計						

外壁改修工事（北棟他大規模改修工事）　塗装改修工事

名　称	摘　要	数　量	単位	単　価	金　額	備　考
【改修】						
（その他）						
ＤＰ塗り	鉄鋼面 2級 工程B種 下地調整RB種（塗替え面） （既設 設備露出金物、支持金物、 玄関ｱﾌﾟﾛｰﾁ屋根、ﾌﾟｰﾙ廻り柵 屋上階段、渡り廊下鉄部、 折板屋根 出入口庇等）	300	㎡			
ＤＰ塗り	鉄鋼面 2級 工程B種 下地調整RB種 細幅物（塗替え面） （既設 設備露出配管）	300	m			
計						

外壁改修工事（北棟他大規模改修工事）　その他工事

名　称	摘　要	数　量	単位	単　価	金　額	備　考
既製ｱﾙﾐ庇	L4000×D900、逆勾配、受樋、ﾀﾃ樋 ｱﾝｶｰ取付、ﾜｲﾔｰ支持共 材工共	1	か所			
既設ﾀﾞｸﾄ撤去跡 開口塞ぎ	SUS PL-1.5 350角 ｺﾝｸﾘｰﾄﾋﾞｽ止め	4	か所			
計						

外壁改修工事（北棟他大規模改修工事）　撤去工事

名　称	摘　要	数　量	単位	単　価	金　額	備　考
竪樋撤去	（　376m）　鋼管125φ、支持金物共、ｶｯﾀｰ入れ共	1	式			
窓庇ｶﾞﾙﾊﾞﾘｳﾑ鋼板撤去	W3510×D335 庇裏ﾎﾞｰﾄﾞ、集積共	10	か所			
窓庇ｶﾞﾙﾊﾞﾘｳﾑ鋼板撤去	W3610×D200 庇裏ﾎﾞｰﾄﾞ、集積共	2	か所			
既設ｷｬﾝﾁRCｽﾗﾌﾞ撤去(旧階段踊場)(北面BX14-15間)	W1500×D1300 t200 ｶｯﾀｰ切　集積共	3	か所			
既設RC庇撤去(北面BX20-21間)	W3650×D1000 t200 ｶｯﾀｰ切　集積共	1	か所			
ﾂﾀ撤去		120	㎡			
（ｱｽﾍﾞｽﾄ除去）	窓庇裏					
ｱｽﾍﾞｽﾄ除去処理(BX16-BX22間　南面、北面庇裏)	下地調整材 ﾚﾍﾞﾙ3除去 剥離剤併用手工具ｹﾚﾝ工法 W3650×D 450　37か所 W3650×D1000　1か所 W4400×D 300　8か所 W1900×D 300　3か所 養生、整理清掃、湿潤養生、梱包処理、試験施工費共	80	㎡			
計						

外壁改修工事（北棟他大規模改修工事）　発生材処分

名　称	摘　要	数　量	単位	単　価	金　額	備　考
発生材運搬（積込み共）	ｺﾝｸﾘｰﾄ塊(有筋) ｱｽﾌｧﾙﾄ、ｺﾝｸﾘｰﾄ塊(無筋) 建設混合廃棄物 石綿含有産業廃棄物	1	式			
発生材処分	ｺﾝｸﾘｰﾄ塊(有筋)（　5.0t) ｱｽﾌｧﾙﾄ、ｺﾝｸﾘｰﾄ塊(無筋)（　10.0t) 建設混合廃棄物（　1.0m3) 石綿含有産業廃棄物（　1.0m3)	1	式			
ｽｸﾗｯﾌﾟ控除	鉄くず	1	式			
計						

外部建具改修工事（北棟他大規模改修工事）

名　称	数　量	単位	金　額	備　考
１～Ｒ階	1	式		
計				

外部建具改修工事（北棟他大規模改修工事）

科目名称	中科目名称	数量	単位	金額	備考
1～R階	金属製建具工事	1	式		
1～R階	塗装工事	1	式		
1～R階	撤去工事	1	式		
1～R階	発生材処分	1	式		
計					

外部建具改修工事（北棟他大規模改修工事）　1～R階　金属製建具工事

名　称	摘　要	数　量	単位	単　価	金　額	備　考
1) ｱﾙﾐ製建具						
【新設】						
AW-1a ﾗﾝﾏ付2段2連 引違い窓 ｶﾊﾞｰ工法	W3340×H1850　見込70 撤去集積共	1	か所			
AWL-1a ﾗﾝﾏ付2段2連 引違い窓 ｶﾊﾞｰ工法	断熱仕様 W3340×H1850　見込70 撤去集積共	2	か所			
AWL-1c ﾗﾝﾏ付2段2連 引違い窓 新設	断熱仕様 W3440×H1920　見込70 気密性A-4　遮音性T-2	1	か所			
AWL-2 ﾗﾝﾏ付2段2連 引違い窓 ｶﾊﾞｰ工法	断熱仕様 W3440×H1850　見込70 撤去集積共 ﾗﾝﾏ ｱﾙﾐﾊﾟﾈﾙt3.0　W840×H600 穴開け共	30	か所			
AW-2b ﾗﾝﾏ付2段2連 引違い窓 ｶﾊﾞｰ工法	W3340×H1850　見込70 撤去集積共 ﾗﾝﾏ ｱﾙﾐﾊﾟﾈﾙt3.0　W815×H600 穴開け共	9	か所			
AWL-2b ﾗﾝﾏ付2段2連 引違い窓 ｶﾊﾞｰ工法	断熱仕様 W3340×H1850　見込70 撤去集積共 ﾗﾝﾏ ｱﾙﾐﾊﾟﾈﾙt3.0　W815×H600 穴開け共	15	か所			
AWL-2c ﾗﾝﾏ付2段2連 引違い窓	断熱仕様 W2660×H1525　見込70 ﾗﾝﾏ ｱﾙﾐﾊﾟﾈﾙt3.0　W645×H600					

外部建具改修工事（北棟他大規模改修工事）　1～R階　金属製建具工事

名　称	摘　要	数　量	単位	単　価	金　額	備　考
新設	穴開け共 気密性A-4　遮音性T-2	3	か所			
AWL-2d ﾗﾝﾏ付2段2連 引違い窓 新設	断熱仕様 W2660×H1525　見込70 ﾗﾝﾏ ｱﾙﾐﾊﾟﾈﾙt3.0　W645×H600×1、 W645×H1200×1 穴開け共 気密性A-4　遮音性T-2	1	か所			
AWL-2e ﾗﾝﾏ付2段2連 引違い窓 新設	断熱仕様 W3440×H1920　見込70 ﾗﾝﾏ ｱﾙﾐﾊﾟﾈﾙt3.0　W840×H600 穴開け共 気密性A-4　遮音性T-2	2	か所			
AW-2f ﾗﾝﾏ付2段2連 引違い窓 ｶﾊﾞｰ工法	W3340×H1850　見込70 撤去集積共 ﾗﾝﾏ ｱﾙﾐﾊﾟﾈﾙt3.0　W815×H1200 穴開け共	1	か所			
AWL-2f ﾗﾝﾏ付2段2連 引違い窓 ｶﾊﾞｰ工法	断熱仕様 W3340×H1850　見込70 撤去集積共 ﾗﾝﾏ ｱﾙﾐﾊﾟﾈﾙt3.0　W815×H1200 穴開け共	6	か所			
AW-3 2連 引違い窓 ｶﾊﾞｰ工法	W3440×H1300　見込70 撤去集積共	25	か所			
AW-3a 4連 はめ殺し窓 ｶﾊﾞｰ工法	W3340×H1130　見込70 撤去集積共 ｱﾙﾐﾊﾟﾈﾙt3.0　W815×H600×2 穴開け共	3	か所			
AW-3b 2連 引違い窓 ｶﾊﾞｰ工法	W2400×H1130　見込70 撤去集積共	1	か所			

外部建具改修工事（北棟他大規模改修工事）　1～R階　金属製建具工事

名　称	摘　要	数　量	単位	単　価	金　額	備　考
AW-3d 2連 引違い窓 ｶﾊﾞｰ工法	W3440×H1300　見込70 撤去集積共 ｱﾙﾐｶﾞﾗﾘ　W840×H600 防虫網付(ｶﾞﾗﾘ部)	7	か所			
AW-4 引違い窓 ｶﾊﾞｰ工法	W1400×H930　見込70 撤去集積共	5	か所			
AW-4b 引違い窓 ｶﾊﾞｰ工法	W1100×H1150　見込70 撤去集積共	8	か所			
AW-4c 引違い窓 ｶﾊﾞｰ工法	W1500×H1130　見込70 撤去集積共	2	か所			
AW-4e 引違い窓 ｶﾊﾞｰ工法	W1470×H1300　見込70 撤去集積共	4	か所			
AW-5 中央はめ殺し付 引違い連窓 ｶﾊﾞｰ工法	W4180×H1320　見込70 撤去集積共	4	か所			
AW-8a はめ殺し窓 新設	W520×H400　見込70 撤去集積共 ｱﾙﾐﾊﾟﾈﾙt3.0　W520×H400	1	か所			
AW-9 8段 片開き・はめ殺し段窓	W500×H10100　見込70 ｽﾗﾌﾞ部 ｱﾙﾐﾊﾟﾈﾙt3.0、裏打ちｹｲｶﾙ板t8.0　W500×H1125×2					

外部建具改修工事（北棟他大規模改修工事）　1～R階　金属製建具工事

名　称	摘　要	数　量	単位	単　価	金　額	備　考
新設		1	か所			
AW-10 上段引違い窓 下段はめ殺し窓 新設	W2370×H2500　見込70 腰 ｱﾙﾐﾊﾟﾈﾙt5.0　W1150×H1000×2	5	か所			
AW-10a 上段引違い窓 下段はめ殺し窓 新設	W2420×H2500　見込70 腰 ｱﾙﾐﾊﾟﾈﾙt5.0　W1175×H1000×2	2	か所			
AW-10ｂ 上段引違い窓 下段はめ殺し窓 新設	W2370×H2500　見込70 腰 ｱﾙﾐﾊﾟﾈﾙt5.0　W1150×H1000×2	1	か所			
AW-11 引違い連窓 ｶﾊﾞｰ工法	W7140×H1300　見込70 撤去集積共	2	か所			
AD-1a 両袖はめ殺し付き 引分け戸 新設	W3530×H1900　見込70 撤去集積共 腰 ｱﾙﾐﾊﾟﾈﾙt5.0　W650×H850×2 W1035×H850×2	1	か所			
AD-3a ﾗﾝﾏ付2段2連 引違い戸 ｶﾊﾞｰ工法	W3340×H2820　見込70 撤去集積共 腰 ｱﾙﾐﾊﾟﾈﾙt5.0　W815×H870×2	1	か所			
ADL-3b ﾗﾝﾏ付2段2連 引違い戸 新設	断熱仕様 W3440×H2885　見込70 腰 ｱﾙﾐﾊﾟﾈﾙt5.0　W840×H870×4 気密性A-4　遮音性T-2	1	か所			

外部建具改修工事（北棟他大規模改修工事）　1～R階　金属製建具工事

名　称	摘　要	数　量	単位	単　価	金　額	備　考
AD-4 ﾗﾝﾏはめ殺し付2段 両袖はめ殺し付き 引分け戸 ｶﾊﾞｰ工法	W3440×H2400　見込70 撤去集積共 腰 ｱﾙﾐﾊﾟﾈﾙt5.0　W820×H870×4	1	か所			
AD-6 ﾗﾝﾏ付2段2連 引違い戸 ｶﾊﾞｰ工法	W3440×H2400　見込70 撤去集積共 腰 ｱﾙﾐﾊﾟﾈﾙt5.0　W840×H1000 ×2	3	か所			
AD-7 ﾗﾝﾏはめ殺し付2段 引違い戸 ｶﾊﾞｰ工法	W2000×H3200　見込70 撤去集積共 腰・ﾗﾝﾏ ｱﾙﾐﾊﾟﾈﾙt5.0 W1000×H(850+1100)×2	1	か所			
【網戸】						
AWL-2 網戸	建具寸法 W3440×H1850	28	か所			
小計	（新設）ｱﾙﾐ製建具					
2）鋼製建具						
SD-1 両開き戸 新設	W1700×H1960　見込100 窓有　W600×H700×2	1	か所			
SD-1a 両開き戸 新設	W1700×H1960　見込100 窓無	1	か所			
SD-1c 両開き戸 新設	W1700×H1960　見込100 窓有　W600×H700×2					

外部建具改修工事（北棟他大規模改修工事）　1～R階　金属製建具工事

名　称	摘　要	数　量	単位	単　価	金　額	備　考
		1	か所			
SD-2 両引分け戸 新設	W1730×H2200　見込100 窓有　W600×H700×2 外付け吊戸機構、SUS敷居ﾚｰﾙ	1	か所			
小計	（新設）鋼製建具					
2）ガラス						
強化ｶﾞﾗｽ(透明)	厚さ 4.0mm　特寸 2.0㎡以下 ｶﾞﾗｽとめ材別途 清掃別途	310	㎡			
強化ｶﾞﾗｽ(型板)	厚さ 4.0mm　特寸 2.0㎡以下 ｶﾞﾗｽとめ材別途 清掃別途	50	㎡			
網入型板ｶﾞﾗｽ	厚さ6.8 特寸 2.18㎡以下 ひし ｶﾞﾗｽとめ材別途 清掃別途	5	㎡			
複層ｶﾞﾗｽ(透明)	強化(透明)4.0－空気層6.0－ Low-E4.0　特寸 2.0㎡以下 ｶﾞﾗｽとめ材別途 清掃別途	215	㎡			
複層ｶﾞﾗｽ(型板)	強化(型板)4.0－空気層6.0－ Low-E4.0　特寸 2.0㎡以下 ｶﾞﾗｽとめ材別途 清掃別途	115	㎡			
ｶﾞﾗｽとめ(ｼｰﾘﾝｸﾞ) (両面)	ｼﾘｺﾝ　1成分形 SR-1 ｶﾞﾗｽ規格2.18㎡以下	790	㎡			
小計						
3）その他						
ｼｰﾘﾝｸﾞ	一般部 変成ｼﾘｺｰﾝ系(MS-2) 15×10	460	m			
ｼｰﾘﾝｸﾞ	一般部 ﾎﾟﾘｳﾚﾀﾝ系(PU-2) 15×10	980	m			

外部建具改修工事（北棟他大規模改修工事）　1～R階　金属製建具工事

名　称	摘　要	数　量	単位	単　価	金　額	備　考
建具周囲防水 ﾓﾙﾀﾙ充填	外部建具	1,450	m			
層間ﾛｯｸｳｰﾙ塞ぎ (渡り廊下 ｽﾘｯﾄ窓部)	W600×D100×t120	2	か所			
小計						
計						

外部建具改修工事（北棟他大規模改修工事）　1～R階　塗装工事

名　称	摘　要	数　量	単位	単　価	金　額	備　考
【新設】						
ＤＰ塗り	鋼製建具面 2級 工程B種 下地調整RB種　(新規面)	40	㎡			
計						

外部建具改修工事（北棟他大規模改修工事）　1～R階　撤去工事

名　称	摘　要	数　量	単位	単　価	金　額	備　考
外部建具撤去	ｶｯﾀｰ入れ、建具周囲ﾊﾂﾘ ｶﾞﾗｽ、ｼｰﾘﾝｸﾞ撤去共 (ｶﾊﾞｰ工法ｻｯｼ部を除く建具)	1	式			
計						

外部建具改修工事（北棟他大規模改修工事）　1～R階　発生材処分

名　称	摘　要	数　量	単位	単　価	金　額	備　考
発生材運搬 （積込み共）	ｱｽﾌｧﾙﾄ、ｺﾝｸﾘｰﾄ塊(無筋) 建設混合廃棄物 ｶﾞﾗｽ、陶磁器くず	1	式			
発生材処分	ｱｽﾌｧﾙﾄ、ｺﾝｸﾘｰﾄ塊(無筋)（　1.0t) 建設混合廃棄物（　0.5m3) ｶﾞﾗｽ、陶磁器くず（　0.5m3)	1	式			
ｽｸﾗｯﾌﾟ控除	鉄くず ｱﾙﾐ	1	式			
計						

内装改修工事（北棟他大規模改修工事）

名　称	数　量	単位	金　額	備　考
内部建具工事	1	式		
ユニット及びその他工事	1	式		
階段室・廊下	1	式		
便所	1	式		
特別教室・その他	1	式		
普通教室・一般諸室	1	式		
計				

内装改修工事（北棟他大規模改修工事）

科目名称	中科目名称	数量	単位	金額	備考
内部建具工事		1	式		
内部建具工事	塗装改修工事	1	式		
内部建具工事	建具金物取替え	1	式		
内部建具工事	撤去工事	1	式		
内部建具工事	発生材処分	1	式		
計					
ユニット及びその他工事	内部	1	式		
ユニット及びその他工事	バリアフリー改修	1	式		
ユニット及びその他工事	撤去工事	1	式		
ユニット及びその他工事	発生材処分	1	式		
計					
階段室・廊下	直接仮設工事	1	式		
階段室・廊下	金属工事	1	式		
階段室・廊下	左官工事	1	式		
階段室・廊下	塗装工事	1	式		

内装改修工事（北棟他大規模改修工事）

科目名称	中科目名称	数量	単位	金額	備考
階段室・廊下	内外装工事	1	式		
階段室・廊下	撤去工事	1	式		
階段室・廊下	発生材処分	1	式		
計					
便所	直接仮設工事	1	式		
便所	鉄筋・コンクリート・型枠工事	1	式		
便所	防水工事	1	式		
便所	タイル工事	1	式		
便所	金属工事	1	式		
便所	左官工事	1	式		
便所	塗装工事	1	式		
便所	内外装工事	1	式		
便所	撤去工事	1	式		
便所	発生材処分	1	式		
計					

【中】建築工事(北棟)　中科目別内訳

内装改修工事（北棟他大規模改修工事）

科目名称	中科目名称	数量	単位	金額	備考
特別教室・その他	直接仮設工事	1	式		
特別教室・その他	金属工事	1	式		
特別教室・その他	左官工事	1	式		
特別教室・その他	塗装工事	1	式		
特別教室・その他	内外装工事	1	式		
特別教室・その他	撤去工事	1	式		
特別教室・その他	発生材処分	1	式		
計					
普通教室・一般諸室	直接仮設工事	1	式		
普通教室・一般諸室	金属工事	1	式		
普通教室・一般諸室	左官工事	1	式		
普通教室・一般諸室	塗装工事	1	式		
普通教室・一般諸室	内外装工事	1	式		
普通教室・一般諸室	撤去工事	1	式		
普通教室・一般諸室	発生材処分	1	式		

【中】建築工事(北棟)　中科目別内訳

内装改修工事（北棟他大規模改修工事）

科目名称	中科目名称	数量	単位	金額	備考
計					

内装改修工事（北棟他大規模改修工事）　内部建具工事

名　称	摘　要	数　量	単位	単　価	金　額	備　考
1）鋼製建具						
SD-9 両開き戸 新設	W1100×H1500　見込80	3	か所			
LSD-1 軽量鋼製片引き戸 新設	W1000×H2000 ｶﾞﾗｼ,SUSｷｯｸｶﾞｰﾄﾞ付 明かり取り:強化ｶﾞﾗｽ(型板)厚4mm共	1	か所			
LSD-2 軽量鋼製 片引き込み戸 新設	W1000×H2000 ｶﾞﾗｼ,SUSｷｯｸｶﾞｰﾄﾞ付 明かり取り:強化ｶﾞﾗｽ(型板)厚4mm共	1	か所			
SSF-1 SUS三方枠 新設	W850×H1945　見込200 HL仕上	14	か所			
小計	（新設）鋼製建具					
2）学校間仕切						
SP-1 引違い戸・窓 新設	W3540×H2465　見込80 扉窓有　W500×H700 腰ﾊﾟﾈﾙ　W1735×H960	12	か所			
SP-1a 引違い戸・窓 新設	W3440×H2465　見込80 扉窓有　W500×H200 扉ｱﾙﾐｶﾞﾗｼ有　W500×H300 腰ﾊﾟﾈﾙ　W1685×H960	1	か所			
SP-1b 引違い戸・窓 新設	W3440×H2465　見込80 扉窓有　W500×H700 扉ｱﾙﾐｶﾞﾗｼ有　W500×H600×2					

内装改修工事（北棟他大規模改修工事）　内部建具工事

名　称	摘　要	数　量	単位	単　価	金　額	備　考
	腰ﾊﾟﾈﾙ　W1685×H960	4	か所			
SP-1c 引違い戸・窓 新設	W3540×H2465　見込80 扉窓有　W500×H700 扉ｱﾙﾐｶﾞﾗｼ有　W500×H300 腰ﾊﾟﾈﾙ　W1735×H960	12	か所			
SP-1e 引違い戸・窓 新設	W3440×H2465　見込80 扉窓有　W500×H700 扉ｱﾙﾐｶﾞﾗｼ有　W500×H300 腰ﾊﾟﾈﾙ　W1685×H960	10	か所			
SP-1e（音楽室） 引違い戸・窓 新設	W3440×H2465　見込80 扉窓有　W500×H700 扉ｱﾙﾐｶﾞﾗｼ有　W500×H300 腰ﾊﾟﾈﾙ　W1685×H960 防音仕様	6	か所			
SP-1i 引違い戸・窓 新設	W3540×H2465　見込80 扉窓有　W500×H700 扉ｱﾙﾐｶﾞﾗｼ有　W500×H300 腰ﾊﾟﾈﾙ　W1735×H960 ﾗﾝﾏｱﾙﾐﾊﾟﾈﾙ　W865×H425	1	か所			
SP-1i（音楽室） 引違い戸・窓 新設	W3540×H2465　見込80 扉窓有　W500×H700 扉ｱﾙﾐｶﾞﾗｼ有　W500×H300 腰ﾊﾟﾈﾙ　W1735×H960 ﾗﾝﾏｱﾙﾐﾊﾟﾈﾙ　W865×H425 防音仕様	1	か所			
SP-1m 引違い戸・窓 新設	W3540×H2465　見込80 扉窓有　W500×H200 扉ｱﾙﾐｶﾞﾗｼ有　W500×H300 腰ﾊﾟﾈﾙ　W1735×H960	5	か所			
SP-1n 引違い戸・窓 新設	W3440×H2465　見込80 扉窓有　W500×H700 扉ｱﾙﾐｶﾞﾗｼ有　W500×H300 腰ﾊﾟﾈﾙ　W1685×H960	7	か所			

内装改修工事（北棟他大規模改修工事）　内部建具工事

名　称	摘　要	数　量	単位	単　価	金　額	備　考
SP-1p 引違い戸・窓 新設	W3540×H2465　見込80 扉窓有　W500×H200 腰ﾊﾟﾈﾙ　W1735×H960	1	か所			
SP-2 引違い窓 新設	W3440×H2465　見込80 腰ﾊﾟﾈﾙ　W1685×H960×2	5	か所			
SP-3 2連 壁ﾊﾟﾈﾙ　新設	W3540×H2465　見込80 壁ﾊﾟﾈﾙ　W1735×H2000	2	か所			
SP-3a（音楽室） 2連 壁ﾊﾟﾈﾙ　新設	W3440×H2465　見込80 壁ﾊﾟﾈﾙ　W1685×H2000 防音仕様	1	か所			
SP-4 引違い戸 新設	W1700×H2465　見込80 扉窓有　W500×H700	2	か所			
SP-4a 引違い戸 新設	W1700×H2465　見込80 扉窓有　W500×H200	2	か所			
SP-5 引違い窓 新設	W1700×H2465　見込80 腰ﾊﾟﾈﾙ　W1700×H960	1	か所			
小計	（新設）学校間仕切					
4）木製建具						
WD-1a 片開き戸 新設	W800×H1950	9	か所			
WD-1b 片開き戸 新設	W800×H1900	4	か所			
WD-2 片開き戸 新設	W800×H2000	1	か所			

内装改修工事（北棟他大規模改修工事）　内部建具工事

名　称	摘　要	数　量	単位	単　価	金　額	備　考
小計	（新設）木製建具					
2）ガラス						
強化ｶﾞﾗｽ(透明)	厚さ 4.0mm　特寸 2.0㎡以下 ｶﾞﾗｽとめ材別途 清掃別途	125	㎡			
強化ｶﾞﾗｽ(型板)	厚さ 4.0mm　特寸 2.0㎡以下 ｶﾞﾗｽとめ材別途 清掃別途	125	㎡			
ｶﾞﾗｽとめ(ｼｰﾘﾝｸﾞ) (両面)	ｼﾘｺﾝ　1成分形 SR-1 ｶﾞﾗｽ規格2.18㎡以下	245	㎡			
小計						
計						

内装改修工事（北棟他大規模改修工事）　内部建具工事　塗装改修工事

名　称	摘　要	数　量	単位	単　価	金　額	備　考
【新設】						
ＳＯＰ塗り	鋼製建具面　工程A種 塗料1種 錆止工程A　(新規面)	20	㎡			
ＳＯＰ塗り	木製建具面　工程B種 素地A種　(新規面)	70	㎡			
【改修】						
ＳＯＰ塗り	鋼製建具面　工程B種 下地調整RB種(塗替え面)	420	㎡			
計						

内装改修工事（北棟他大規模改修工事）　内部建具工事　建具金物取替え

名　称	摘　要	数　量	単位	単　価	金　額	備　考
丁番		30	か所			
ﾋﾟﾎﾞｯﾄﾋﾝｼﾞ		5	か所			
ﾌﾛｱﾋﾝｼﾞ		5	か所			
ﾄﾞｱﾁｪｯｸ		5	か所			
ﾄﾞｱﾊﾝﾄﾞﾙ		5	か所			
ｹｰｽﾊﾝﾄﾞﾙ		20	か所			
掘込引手		5	か所			
ﾌﾗﾝｽ落し		5	か所			
戸車		5	か所			
ｼﾘﾝﾀﾞｰ錠		5	か所			
順位調整器		5	か所			
計						

内装改修工事（北棟他大規模改修工事）　内部建具工事　撤去工事

名　称	摘　要	数　量	単位	単　価	金　額	備　考
撤去工事	学校間仕切 建具周囲ﾊﾂﾘ ｶｯﾀｰ入れ、発生材集積共	1	式			
計						

内装改修工事（北棟他大規模改修工事）　内部建具工事　発生材処分

名　称	摘　要	数　量	単位	単　価	金　額	備　考
発生材運搬 （積込み共）	ｱｽﾌｧﾙﾄ、ｺﾝｸﾘｰﾄ塊(無筋) 建設混合廃棄物 ｶﾞﾗｽ、陶磁器くず	1	式			
発生材処分	ｱｽﾌｧﾙﾄ、ｺﾝｸﾘｰﾄ塊(無筋)（　1.0t) 建設混合廃棄物（　0.5m3) ｶﾞﾗｽ、陶磁器くず（　1.0m3)	1	式			
ｽｸﾗｯﾌﾟ控除	鉄くず	1	式			
計						

内装改修工事（北棟他大規模改修工事）　ユニット及びその他工事　内部

名　称	摘　要	数　量	単位	単　価	金　額	備　考
（階段室・廊下）						
配管ﾊﾟｯｸ	W4400×H1100×D200（下地別途） 天板 ﾒﾗﾐﾝ樹脂化粧合板 化粧ｹｲｶﾙ板t6､下張GB-S t9.5	4	か所			
鋼製手摺	φ34.0 一段　L=3540～3340	31	本			
鋼製手摺	φ34.0 一段　L=1400	5	本			
鋼製手摺	φ34.0 逆U型　H=1200	3	本			
SUSﾊﾝｶﾞｰﾊﾞｰ	φ32.0　L=1500 ﾌﾞﾗｹｯﾄ×3ｹ所	44	本			
階数表示板	ｱｸﾘﾙ板t3 UV印刷　W200×H200	23	か所			
室名札	平付け型	3	か所			
案内板	平付け型、W400×H200	2	か所			
ﾌﾛｱ案内板	平付け型、W600×H600	2	か所			
誘導案内板	平付け型、W1200×H300	1	か所			
（便所）						
ﾄｲﾚﾌﾞｰｽ TB-1	高圧ﾒﾗﾐﾝ化粧板､ﾍﾟｰﾊﾟｰｺｱ 見込40 H2000×L3750　SUS巾木	5	か所			
ﾄｲﾚﾌﾞｰｽ TB-2	高圧ﾒﾗﾐﾝ化粧板､ﾍﾟｰﾊﾟｰｺｱ 見込40 H2000×L4825　SUS巾木	2	か所			
ﾄｲﾚﾌﾞｰｽ TB-3	高圧ﾒﾗﾐﾝ化粧板､ﾍﾟｰﾊﾟｰｺｱ 見込40 H2000×L3150　SUS巾木	1	か所			

内装改修工事（北棟他大規模改修工事）　ユニット及びその他工事　内部

名　称	摘　要	数　量	単位	単　価	金　額	備　考
ﾄｲﾚﾌﾞｰｽ TB-4	高圧ﾒﾗﾐﾝ化粧板､ﾍﾟｰﾊﾟｰｺｱ 見込40 H2000×L1075　SUS巾木	4	か所			
ﾄｲﾚﾌﾞｰｽ TB-5	高圧ﾒﾗﾐﾝ化粧板､ﾍﾟｰﾊﾟｰｺｱ 見込40 H2000×L2080　SUS巾木	1	か所			
ﾄｲﾚﾌﾞｰｽ TB-6	高圧ﾒﾗﾐﾝ化粧板､ﾍﾟｰﾊﾟｰｺｱ 見込40 H2000×L3600　SUS巾木	4	か所			
ﾄｲﾚﾌﾞｰｽ TB-7	高圧ﾒﾗﾐﾝ化粧板､ﾍﾟｰﾊﾟｰｺｱ 見込40 H2000×L1350　SUS巾木	3	か所			
ﾄｲﾚﾌﾞｰｽ TB-8	高圧ﾒﾗﾐﾝ化粧板､ﾍﾟｰﾊﾟｰｺｱ 見込40 H2000×L10350　SUS巾木	3	か所			
ﾄｲﾚﾌﾞｰｽ TB-9	高圧ﾒﾗﾐﾝ化粧板､ﾍﾟｰﾊﾟｰｺｱ 見込40 H2000×L9310　SUS巾木	1	か所			
ﾄｲﾚﾌﾞｰｽ TB-10	高圧ﾒﾗﾐﾝ化粧板､ﾍﾟｰﾊﾟｰｺｱ 見込40 H2000×L2385　SUS巾木	3	か所			
ﾄｲﾚﾌﾞｰｽ TB-11	高圧ﾒﾗﾐﾝ化粧板､ﾍﾟｰﾊﾟｰｺｱ 見込40 H2000×L2790　SUS巾木	1	か所			
ﾄｲﾚﾌﾞｰｽ TB-12	高圧ﾒﾗﾐﾝ化粧板､ﾍﾟｰﾊﾟｰｺｱ 見込40 H2000×L750　SUS巾木	4	か所			
ﾄｲﾚﾌﾞｰｽ TB-13	高圧ﾒﾗﾐﾝ化粧板､ﾍﾟｰﾊﾟｰｺｱ 見込40 H2000×L1275　SUS巾木	3	か所			
ﾋﾟｸﾄｻｲﾝ (平付)	200角 表示基板：ｱｸﾘﾙ板t3 UV印刷	16	か所			
ﾋﾟｸﾄｻｲﾝ (突出し)	200角　ｽﾌﾟﾘﾝｸﾞ可動･固定式 表示基板：ｱｸﾘﾙ板t5　UV印刷 ﾌﾞﾗｹｯﾄ：ｱﾙﾐ型材	2	か所			
掃除用具掛	SUS製 ﾊﾝｶﾞｰﾊﾟｲﾌﾟφ32 端部ｿｹｯﾄ2個/組共	14	か所			
小便器用手摺	SUS製 樹脂被膜 補助金具共	1	か所			
洗面用手摺	SUS製 樹脂被覆 床壁固定式	2	か所			

内装改修工事（北棟他大規模改修工事）　ユニット及びその他工事　内部

名　称	摘　要	数　量	単位	単　価	金　額	備　考
紙巻器	棚付2連	45	か所			
化粧鏡	W450×H600	40	か所			
(特別教室･他)						
室名札	W299×H78　ｽﾌﾟﾘﾝｸﾞ可動･固定式 表示基板：ｱｸﾘﾙ板t5　UV印刷 ﾌﾞﾗｹｯﾄ：ｱﾙﾐ型材	21	か所			
室名札	W299×H78　ｽﾌﾟﾘﾝｸﾞ可動･挟込み式 表示基板：樹脂板t1 本体：ﾎﾟﾘｶｰﾎﾞﾈｰﾄ成形品　UV印刷 ﾌﾞﾗｹｯﾄ：ｱﾙﾐ型材	12	か所			
ﾈｰﾑﾌﾟﾚｰﾄ (3F･会議室 ﾀｲﾙｶｰﾍﾟｯﾄ床面)	SUS製 W100×H15 ﾊﾝﾄﾞﾎｰﾙ表示用	2	か所			
ｶｰﾃﾝﾎﾞｯｸｽ	木製 W120×H315 t25 杉 小節 ﾌﾞﾗｹｯﾄ下地､材工共	180	m			
ｶｰﾃﾝﾎﾞｯｸｽ	木製 W150×H80 t20 杉 小節 ﾌﾞﾗｹｯﾄ下地､材工共	140	m			
時計用ﾌｯｸ		24	か所			
配管ﾊﾞｯｸ	W3500×H950×D150（下地別途） 天板 ﾒﾗﾐﾝ樹脂化粧合板 化粧ｹｲｶﾙ板t6、下張GB-S t9.5	19	か所			
配管ﾊﾞｯｸ	W1700×H1100×D150（下地別途） 天板 ﾒﾗﾐﾝ樹脂化粧合板 化粧ｹｲｶﾙ板t6、下張GB-S t9.5	2	か所			
配管ﾊﾞｯｸ	W2900×H1100×D150（下地別途） 天板 ﾒﾗﾐﾝ樹脂化粧合板 化粧ｹｲｶﾙ板t6、下張GB-S t9.5	1	か所			
鋼製手摺	φ34.0 二段　L=3540～3340	31	本			
ｶｰﾃﾝﾚｰﾙ	ｱﾙﾐ　ｼﾝｸﾞﾙ	300	m			

内装改修工事（北棟他大規模改修工事）　ユニット及びその他工事　内部

名　称	摘　要	数　量	単位	単　価	金　額	備　考
（普通教室・ 諸室）						
室名札	W299×H78　ｽﾌﾟﾘﾝｸﾞ可動･固定式 表示基板：ｱｸﾘﾙ板t5　UV印刷 ﾌﾞﾗｹｯﾄ：ｱﾙﾐ型材	2	か所			
室名札	W299×H78　ｽﾌﾟﾘﾝｸﾞ可動･挟込み式 表示基板：樹脂板t1 本体：ﾎﾟﾘｶｰﾎﾞﾈｰﾄ成形品　UV印刷 ﾌﾞﾗｹｯﾄ：ｱﾙﾐ型材	6	か所			
時計用ﾌｯｸ		5	か所			
配管ﾊﾞｯｸ	W1200×H1200×D150（下地別途） 天板 ﾒﾗﾐﾝ樹脂化粧合板 化粧ｹｲｶﾙ板t6、下張GB-S t9.5	1	か所			
鋼製手摺	φ34.0 二段　L=3540～3340	24	本			
ｶｰﾃﾝﾎﾞｯｸｽ	木製 W120×H315 t25 杉 小節 ﾌﾞﾗｹｯﾄ下地､材工共	120	m			
ｶｰﾃﾝﾚｰﾙ	ｱﾙﾐ　ｼﾝｸﾞﾙ	110	m			
（家具）						
固定式 平面ﾎﾜｲﾄﾎﾞｰﾄﾞ	W3600×H1200 ｽﾁｰﾙ製、ﾌﾟﾛｼﾞｪｸﾀｰ投影仕様	1	か所			
固定式 平面ﾎﾜｲﾄﾎﾞｰﾄﾞ	W1200×H900 ﾎｰﾛｰ製	5	か所			
上下式 平面ﾎﾜｲﾄﾎﾞｰﾄﾞ	平面 W3600×H1800 ﾎｰﾛｰ/ｽﾁｰﾙ製、ｱﾝｶｰﾎﾞﾙﾄ固定 材工共	2	か所			
上下式 平面ﾎﾜｲﾄﾎﾞｰﾄﾞ	平面 W3600×H1800、ｱﾙﾐ枠 ﾎｰﾛｰ/ｽﾁｰﾙ製、ｱﾝｶｰﾎﾞﾙﾄ固定 材工共	1	か所			
上下式 平面ﾎﾜｲﾄﾎﾞｰﾄﾞ	平面 W3600×H1800、片面5線譜入り ﾎｰﾛｰ/ｽﾁｰﾙ製、ｱﾝｶｰﾎﾞﾙﾄ固定 材工共	3	か所			

内装改修工事（北棟他大規模改修工事）　ユニット及びその他工事　内部

名　称	摘　要	数　量	単位	単　価	金　額	備　考
上下式塗板	平面 W3600×H1800 ｱﾝｶｰﾎﾞﾙﾄ固定 材工共	1	か所			
上下式平面塗板	W3600×H1800、ｱﾙﾐ枠 ﾎｰﾛｰ/ｽﾁｰﾙ製 材工共	4	か所			
上下式 平面塗板 / ﾎﾜｲﾄﾎﾞｰﾄﾞ	W3600×H1800、ｱﾙﾐ枠 ﾎｰﾛｰ/ｽﾁｰﾙ製、ﾌﾟﾛｼﾞｪｸﾀｰ投影仕様	1	か所			
固定式 曲面塗板	W3600×H1200、ｱﾙﾐ枠 ﾎｰﾛｰ/ｽﾁｰﾙ製、ｱﾝｶｰﾎﾞﾙﾄ固定 材工共	1	か所			
塗板 UDｽﾗｲﾀﾞｰ	曲面 W3600×H1200 ｱﾝｶｰﾎﾞﾙﾄ固定 材工共	13	か所			
平面塗板	W3600×H1800、ｱﾙﾐ枠 ﾎｰﾛｰ/ｽﾁｰﾙ製	1	か所			
平面塗板	W3600×H1200、ｱﾙﾐ枠 ﾎｰﾛｰ/ｽﾁｰﾙ製	2	か所			
平面塗板	W2500×H900、ｱﾙﾐ枠 ﾎｰﾛｰ/ｽﾁｰﾙ製	1	か所			
平面塗板	W2700×H900、ｱﾙﾐ枠 ﾎｰﾛｰ/ｽﾁｰﾙ製	2	か所			
No.64 SUS製 足洗い	W2280×D600×H130	1	か所			
No.49 SUS 流し台	W3300×D520×H760	1	台			
No.50 SUS 流し台	W3650×D520×H760	1	台			
No.51 SUS 流し台	W4400×D450×H700	4	台			
No.1 流し台	W1200×D550×H900	1	台			
No.3 流し台	W1200×D500×H900	2	台			

内装改修工事（北棟他大規模改修工事）　ユニット及びその他工事　内部

名　称	摘　要	数　量	単位	単　価	金　額	備　考
No.44 流し台	W1180×D600×H900	1	台			
No.6 流し台	W1750×D600×H900 (美術室・木工室用)	5	台			
No.17 流し台	W1750×D600×H900 (理科室用)	2	台			
No.23 流し台	W1750×D500×H900 (理科準備室用)	1	台			
No.20 流し台＋ｺﾝﾛ台	W1800×D500×H900 (理科準備室用)	1	台			
No.25 流し台	W1000×D550×H900 (理科準備室用)	1	台			
No.17 流し台	W1750×D600×H900 (理科室用)	2	台			
No.33 流し台	W1760×D600×H900 (金工室用)	1	台			
No.39 流し台	W1500×D600×H900 (調理室用)	1	台			
No.42 流し台	W1500×D550×H900 (調理準備室用)	1	台			
No.21 コンロ台	W600×D550×H900	1	台			
No.41 レンジ台	W600×D550×H900	1	台			
No.2 木製棚	W7400×D600×H1800	1	台			
No.12 木製棚	W1800×D300×H1640	1	台			
No.27 木製棚	W780×D300×H1800	1	台			

内装改修工事（北棟他大規模改修工事）　ユニット及びその他工事　内部

名　称	摘　要	数　量	単位	単　価	金　額	備　考
No.29 木製棚	W5900×D500×H1800	1	台			
No.28 薬品保管庫	W900×D500×H1800	1	台			
No.4 教師用工作台	W1800×D900×H800 （第2美術室）	1	台			
No.8 教師用作業台	W2400×D900×H800 （第1美術室）	1	台			
No.4 教師用工作台	W1800×D900×H800 （木工室・金工室）	2	台			
No.43 教師用作業台	W1800×D900×H800 （被服準備室）	1	台			
No.45 教師用裁縫机	W1800×D900×H800 （被服室）	1	台			
No.13 教師用実験台	W2400×D900×H850	2	台			
No,35 教師用調理台	W2100×D900×H800	1	台			
No.9 生徒用工作台	W1500×D900×H760 （第1美術室）	10	台			
N0.9 生徒用工作台	W1500×D900×H760 （木工室・金工室）	18	台			
No.46 生徒用裁縫机	W1600×D900×H700 （被服室）	12	台			
No.14 生徒用実験台	W3000×D900×H760	12	台			
No.36 生徒用調理台	W1800×D900×H800	8	台			
No.19 準備実験台	W1500×D900×H800 （理科準備室）	2	台			

内装改修工事（北棟他大規模改修工事）　ユニット及びその他工事　内部

名　称	摘　要	数　量	単位	単　価	金　額	備　考
No.5 作業台	W1800×D600×H800 （美術室）	4	台			
No.7 作業台	W1650×D200×H800 （美術室）	6	台			
No.15 作業台	W1800×D600×H800 (第2理科室用)	2	台			
No.16 作業台	W1650×D225×H800 (第2理科室用)	3	台			
No.15 作業台	W1800×D600×H800 (第1理科室用)	2	台			
No.22 作業台	W1450×D500×H800 (理科準備室用)	1	台			
No.24 作業台	W1800×D500×H800 (理科準備室用)	1	台			
No.26 作業台	W1900×D550×H750 (理科準備室用)	1	台			
No.16 作業台	W1650×D225×H800 (第1理科室用)	3	台			
No.38 作業台	W1650×D225×H800 (調理室用)	3	台			
No.37 作業台	W1775×D600×H800 （調理室）	3	台			
No.47 作業台	W10800×D600×H800 （被服室）	1	台			
No.31 作業台	W1650×D600×H800 （木工室）	4	台			
No.5 作業台	W1800×D600×H800 （木工室）	3	台			
No.32 作業台	W10200×D600×H800 （金工室）	1	台			

内装改修工事（北棟他大規模改修工事）　ユニット及びその他工事　内部

名　称	摘　要	数　量	単位	単　価	金　額	備　考
No.34 作業台	W8400×D600×H800 （金工室）	1	台			
No.10 角椅子	W300×D300×H450 (第２美術室・木工室)	54	個			
No.18 角椅子	W300×D300×H450 (理科・金工室用)	135	個			
No.10 角椅子	W300×D300×H450 (第１美術室用)	44	個			
No.40 丸椅子	330φ×H450 (調理室用)	32	個			
No.48 丸椅子	300φ×H450 (被服室用)	49	個			
No.11 （備品）ｽﾁｰﾙﾛｯｶｰ	W600×D420×H1760	1	台			
No.30 （備品）ｽﾁｰﾙﾛｯｶｰ	W1760×D250×H1130	1	台			
No.52 （備品） 生徒用ﾛｯｶｰ	W1800×D420×H940 ｽﾁｰﾙ製	3	台			
No.53 （備品）ｷｬﾋﾞﾈｯﾄ	W1760×D420×H940 ｽﾁｰﾙ製	1	台			
掲示板	W1800×H900 ｱﾙﾐ枠、掲示用ｽﾎﾟﾝｼﾞｼｰﾄ貼り	5	か所			
掲示板	W3600×H1200 ｱﾙﾐ枠、掲示用ｽﾎﾟﾝｼﾞｼｰﾄ貼り	1	か所			
既設 本棚 一時撤去・復旧	W910～1820×H330～1940×21台	1	式			
既設 ｻｰｼﾞｬﾝﾄﾒｰﾀｰ 一時撤去・復旧	W500×H1600	1	台			
既設 木製棚 一時撤去・復旧	W3600×D510×H2600	2	台			

内装改修工事（北棟他大規模改修工事）　ユニット及びその他工事　内部

名　称	摘　要	数　量	単位	単　価	金　額	備　考
既設 木製棚 一時撤去・復旧	W3400×D600×H1600	2	台			
既設 木製下足箱 一時撤去・復旧	W1320×D325×H1620	5	台			
既設 冷水機 一時撤去・復旧	W350×D280×H900 ｽﾁｰﾙ製	2	台			
既設 掲示板 一時撤去・再設置	W1800×H900 ｱﾙﾐ枠、掲示用ｽﾎﾟﾝｼﾞｼｰﾄ貼り	4	か所			
既設 掲示板 一時撤去・再設置	W3700×H1800 ｱﾙﾐ枠、掲示用ｽﾎﾟﾝｼﾞｼｰﾄ貼り	1	か所			
既設 掲示板 一時撤去・再設置	W910×H1830 ｱﾙﾐ枠、掲示用ｽﾎﾟﾝｼﾞｼｰﾄ貼り	2	か所			
既設 掲示板 一時撤去・再設置	W11100×H1200 ｱﾙﾐ枠、掲示用ｽﾎﾟﾝｼﾞｼｰﾄ貼り	1	か所			
既設 掲示板 一時撤去・再設置	W6160×H1200 ｱﾙﾐ枠、掲示用ｽﾎﾟﾝｼﾞｼｰﾄ貼り	1	か所			
既設 掲示板 一時撤去・再設置	W1200×H1800 ｱﾙﾐ枠、掲示用ｽﾎﾟﾝｼﾞｼｰﾄ貼り	1	か所			
既設 掲示板 一時撤去・再設置	W2700×H1200 ｱﾙﾐ枠、掲示用ｽﾎﾟﾝｼﾞｼｰﾄ貼り	1	か所			
既設 掲示板 一時撤去・再設置	W8350×H930 ｱﾙﾐ枠、掲示用ｽﾎﾟﾝｼﾞｼｰﾄ貼り	1	か所			
既設 掲示板 一時撤去・再設置	W5800×H900 ｱﾙﾐ枠、掲示用ｽﾎﾟﾝｼﾞｼｰﾄ貼り	1	か所			
既設 掲示板 一時撤去・再設置	W600×H1500 ｱﾙﾐ枠、掲示用ｽﾎﾟﾝｼﾞｼｰﾄ貼り	5	か所			
既設 掲示板 一時撤去・再設置	W1400×H910 ｱﾙﾐ枠、掲示用ｽﾎﾟﾝｼﾞｼｰﾄ貼り	2	か所			
既設 掲示板 一時撤去・再設置	W3200×H1200 ｱﾙﾐ枠、掲示用ｽﾎﾟﾝｼﾞｼｰﾄ貼り	1	か所			

内装改修工事（北棟他大規模改修工事）　ユニット及びその他工事　内部

名　称	摘　要	数　量	単位	単　価	金　額	備　考
既設 掲示板 一時撤去・再設置	W2700×H900 ｱﾙﾐ枠、掲示用ｽﾎﾟﾝｼﾞｼｰﾄ貼り	1	か所			
既設 掲示板 一時撤去・再設置	W8350×H1200 ｱﾙﾐ枠、掲示用ｽﾎﾟﾝｼﾞｼｰﾄ貼り	1	か所			
既設 掲示板 一時撤去・再設置	W800×H600 ｱﾙﾐ枠、掲示用ｽﾎﾟﾝｼﾞｼｰﾄ貼り	1	か所			
既設 卒業記念作品 一時撤去・再設置	W1900×H1900 木額縁、陶器質ﾀｲﾙ貼り	1	か所			
既設 記念作品 一時撤去・再設置	W450×H450 木額縁、陶器質ﾀｲﾙ貼り	7	か所			
既設 記念作品 一時撤去・再設置	W5000×H2700 木額縁、陶器質ﾀｲﾙ貼り	1	か所			
既設 記念作品 一時撤去・再設置	W300×H2000 木製	15	か所			
既設 記念作品 一時撤去・再設置	W2000×H800 木製	1	か所			
既設 記念作品 一時撤去・再設置	W300×H1400 木製	1	か所			
既設 記念作品 一時撤去・再設置	W300×H300 木額縁、ｽﾁｰﾙ	11	か所			
既設 記念作品 一時撤去・再設置	W800×H800 木製	2	か所			
既設 記念作品ﾌﾟﾚｰﾄ 一時撤去・再設置	W150×H250 ｽﾁｰﾙ	1	か所			
（ｶｰﾃﾝ等）						
日除けｶｰﾃﾝ	両引き、房,房掛け共 外壁側 44ヶ所 両引分け、房,房掛け共 外壁側 5ヶ所	1	式			

内装改修工事（北棟他大規模改修工事）　ユニット及びその他工事　内部

名　称	摘　要	数　量	単位	単　価	金　額	備　考
暗幕ｶｰﾃﾝ	両引き、房,房掛け共 外壁側 25ヶ所 廊下側 23ヶ所 両引分け、房,房掛け共 外壁側 3ヶ所 片引き、房,房掛け共 外壁側 3ヶ所	1	式			
消火器	ABC消火器　10型 床置 標識共	36	か所			
（RC躯体壁改修）						
Uｶｯﾄｼｰﾘﾝｸﾞ		350	m			
ひび割れ補修　低圧樹脂注入工法	自動式エポキシ樹脂 幅1.0mm以下 壁厚150mm	400	m			
欠損部 樹脂ﾓﾙﾀﾙ補修	ﾎﾟﾘﾏｰｾﾒﾝﾄﾓﾙﾀﾙ成型	450	L			
ｱﾝｶｰﾋﾟﾝﾆﾝｸﾞ	部分ｴﾎﾟｷｼ樹脂注入工法	10,300	本			
計						

内装改修工事（北棟他大規模改修工事）　ユニット及びその他工事　バリアフリー改修

名　称	摘　要	数　量	単位	単　価	金　額	備　考
(鉄骨)						
3･4階 ｽﾛｰﾌﾟ	ｽﾁｰﾙ製 W2380×L1190×H180 ｱﾝｶｰ固定共	4	か所			
3･4階 ｽﾛｰﾌﾟ平場	ｽﾁｰﾙ製 W3600×L2140+ｽﾛｰﾌﾟ720×H180 ｱﾝｶｰ固定共	2	か所			
2階 ｽﾛｰﾌﾟ	ｽﾁｰﾙ製 W1500×L1400×H150 ｱﾝｶｰ固定共	1	か所			
2階_渡り廊下 ｽﾃｰｼﾞ	鉄骨造架台 H1430 ｽﾃｰｼﾞ:縞鋼板t4.5（　36㎡） 建方､ｱﾝｶｰ共	1	式			
（金属他）						
2階 ｽﾃｰｼﾞ柱脚 根巻きｺﾝｸﾘｰﾄ	400角 H200 20箇所程度 型枠､鉄筋､差筋ｱﾝｶｰ共	1	式			
手摺	ｽﾁｰﾙ製 H1100 縦格子	35	m			
樹脂製手摺	φ34 ｱﾙﾐ製ﾌﾞﾗｹｯﾄ共	20	m			
床見切	SUS HL t1.5	20	m			
柱脚取合い ｼｰﾘﾝｸﾞ	変成ｼﾘｺﾝ系(MS-2)	10	m			
（塗装）						
2階 ｽﾛｰﾌﾟ床面 ｳﾚﾀﾝ樹脂床用塗料	縞鋼板(表面) 2液型 砂入り 防滑仕様	80	㎡			
ＤＰ塗り	鉄鋼面 2級 工程B種 素地ごしらえ共　(新規面)	30	㎡			
ＤＰ塗り (手摺細物)	鉄鋼面 2級 工程B種 下地調整RB種 細幅物（新規面）	480	m			

内装改修工事（北棟他大規模改修工事）　ユニット及びその他工事　バリアフリー改修

名　称	摘　要	数　量	単位	単　価	金　額	備　考
計						

内装改修工事（北棟他大規模改修工事）　ユニット及びその他工事　撤去工事

名　称	摘　要	数　量	単位	単　価	金　額	備　考
撤去工事	集塵機、直流電源装置､ﾄｲﾚﾌﾞｰｽ ｶｰﾃﾝ・ｶｰﾃﾝﾚｰﾙ・ｶｰﾃﾝﾎﾞｯｸｽ 室名札・ﾋﾟｸﾄｻｲﾝ・時計ﾌｯｸ ｽﾁｰﾙ棚・掃除具入・掃除用具掛け 塗板・白板・掲示板 樹脂製手摺・便所用補助手摺 SUS流し台、化粧鏡等 発生材集積共	1	式			
計						

内装改修工事（北棟他大規模改修工事）　ユニット及びその他工事　発生材処分

名　称	摘　要	数　量	単位	単　価	金　額	備　考
発生材運搬 （積込み共）	建設発生木材 建設混合廃棄物	1	式			
発生材処分	建設発生木材（　1.0t） 建設混合廃棄物（　15.0m3）	1	式			
ｽｸﾗｯﾌﾟ控除	鉄くず ｽﾃﾝﾚｽ ｱﾙﾐ	1	式			
計						

内装改修工事（北棟他大規模改修工事）　階段室・廊下　直接仮設工事

名　称	摘　要	数　量	単位	単　価	金　額	備　考
直接仮設工事	墨出し、養生、整理清掃後片付け、 内部足場(　2200㎡) 階段足場(　490㎡)、運搬共	1	式			
計						

内装改修工事（北棟他大規模改修工事）　階段室・廊下　金属工事

名　称	摘　要	数　量	単位	単　価	金　額	備　考
（床）						
段鼻 ﾉﾝｽﾘｯﾌﾟ金物	W38 ｽﾃﾝﾚｽ性ｺﾞﾑﾀｲﾔ付	445	m			
（壁）						
軽量鉄骨壁下地	65形 下地張りあり @450	60	㎡			
垂壁下地	C-65×30×10×1.6下地　材工共 端部後施工ｱﾝｶｰを含む	5	㎡			
（天井）						
軽量鉄骨天井下地	25形(屋外) ふところ1.0m未満 下地張りあり @360 ｲﾝｻｰﾄ含む	130	㎡			
軽量鉄骨天井下地	19形(屋内) ふところ1.5m未満 下地張りなし @300 ｲﾝｻｰﾄ含む	1,520	㎡			
軽量鉄骨天井 開口部補強	19形(屋内)　450× 450mm程度 ﾎﾞｰﾄﾞ等切込み共	135	か所			
天井点検口	一般ﾀｲﾌﾟ ｱﾙﾐ製 内外枠共額縁 450角	135	か所			
軽量鉄骨天井 開口部補強	19形(屋内)　600× 600mm程度 ﾎﾞｰﾄﾞ等切込み共	6	か所			
天井点検口	一般ﾀｲﾌﾟ ｱﾙﾐ製 内外枠共額縁 600角	6	か所			
軽量鉄骨天井 開口部補強	19形(屋内)　300× 300mm程度 ﾎﾞｰﾄﾞ等切込み共	1	か所			
天井点検口	一般ﾀｲﾌﾟ ｱﾙﾐ製 内外枠共額縁 300角	1	か所			
（その他）						

内装改修工事（北棟他大規模改修工事）　階段室・廊下　金属工事

名　称	摘　要	数　量	単位	単　価	金　額	備　考
配管ﾊﾞｯｸ下地	W4400×H1100 D200 C-65×30×10×1.6下地　材工共 後施工ｱﾝｶｰ等の支持固定含む	4	か所			
計						

内装改修工事（北棟他大規模改修工事）　階段室・廊下　左官工事

名　称	摘　要	数　量	単位	単　価	金　額	備　考
床ｼｰﾄ・塗床下 下地平滑処理	合成樹脂ｴﾏﾙｼﾞｮﾝ系 速硬ﾀｲﾌﾟ	1,860	㎡			
壁ﾓﾙﾀﾙ塗り	金ごて　厚20 建具周り補修	40	㎡			
壁ﾓﾙﾀﾙ塗り	金ごて　厚30 （ﾀｲﾙ下地）	10	㎡			
窓手摺撤去跡 ﾓﾙﾀﾙ補修	90×90　t20程度	68	か所			
計						

内装改修工事（北棟他大規模改修工事）　階段室・廊下　塗装工事

名　称	摘　要	数　量	単位	単　価	金　額	備　考
【新設】						
（壁）						
ＥＰ－Ｇ塗り	ﾓﾙﾀﾙ面　工程B種(一般) 素地B種(新規面)	200	㎡			
ＥＰ－Ｇ塗り	ｺﾝｸﾘｰﾄ面　工程B種(一般) 素地B種(新規面)	15	㎡			
ＥＰ－Ｇ塗り	ﾎﾞｰﾄﾞ面(継目)　工程B種(一般) 素地B種(新規面)	15	㎡			
（天井）						
ＯＳＣＬ塗り	木部 素地B種(新規面) CL塗:工程B種	110	㎡			
（その他）						
ＳＯＰ塗り	鉄骨面　工程B種 さび止め現場1回(新規面)	20	㎡			
ＥＰ－Ｇ塗り (糸幅300㎜以下)	木部 素地A種(新規面)	465	m			
【改修】						
（巾木）						
ＥＰ－Ｇ塗り (糸幅300㎜以下) 改修仕様	ﾓﾙﾀﾙ面　工程B種 下地調整RB種(塗替え面)	360	m			
（壁）						
ＥＰ－Ｇ塗り 改修仕様	ﾓﾙﾀﾙ面　工程B種(一般) 下地調整RB種(塗替え面)	1,380	㎡			

内装改修工事（北棟他大規模改修工事）　階段室・廊下　塗装工事

名　称	摘　要	数　量	単位	単　価	金　額	備　考
ＥＰ－Ｇ塗り 改修仕様	ﾌﾟﾗｽﾀｰ面　工程B種(一般) 下地調整RB種(塗替え面)	80	㎡			
ＥＰ－Ｇ塗り 改修仕様	ﾎﾞｰﾄﾞ面(継目)　工程B種(一般) 下地調整RB種(塗替え面)	30	㎡			
ＥＰ－Ｇ塗り 改修仕様	既存ﾘｼﾝ面　工程B種(一般) 下地調整　付着物除去	5	㎡			
（梁型）						
ＥＰ－Ｇ塗り 改修仕様	ﾓﾙﾀﾙ面　工程B種(一般) 下地調整RB種(塗替え面)	20	㎡			
（天井）						
ＥＰ－Ｇ塗り 改修仕様	ﾓﾙﾀﾙ面　工程B種(見上) 下地調整RB種(塗替え面)	340	㎡			
（その他）						
ＳＯＰ塗り	鉄骨面　工程B種 下地調整RB種(塗替え面)	5	㎡			
ＤＰ塗り	鉄鋼面 2級 工程B種 下地調整RB種（塗替え面） （既設 鉄骨柱･梁　渡廊下手摺等）	160	㎡			
計						

内装改修工事（北棟他大規模改修工事）　階段室・廊下　内外装工事

名　称	摘　要	数　量	単位	単　価	金　額	備　考
（床）						
床ｼｰﾄ VS2 （廊下床）	厚さ2.0 複層ﾋﾞﾆﾙ床ｼｰﾄFS 熱溶接工法	1,280	㎡			
床ｼｰﾄ VS3 （便所前廊下）	厚さ2.0 複層ﾋﾞﾆﾙ床ｼｰﾄFS 熱溶接工法	60	㎡			
床ｼｰﾄ VS2 （階段･段部）	厚さ2.0 複層ﾋﾞﾆﾙ床ｼｰﾄFS 熱溶接工法	190	㎡			
床ｼｰﾄ VS2 （階段･踊場）	厚さ2.0 複層ﾋﾞﾆﾙ床ｼｰﾄFS 熱溶接工法	190	㎡			
床ｼｰﾄ VS(防滑)	防滑性　厚さ2.5 複層ﾋﾞﾆﾙ床ｼｰﾄRA 耐水工法	90	㎡			
合成樹脂塗床	ｴﾎﾟｷｼ樹脂系　防滑仕上げ	80	㎡			
（巾木）						
ﾋﾞﾆﾙ幅木	高さ100	270	m			
（壁）						
壁　けい酸 ｶﾙｼｳﾑ板張り	ﾀｲﾌﾟ2(ﾉﾝｱｽ)0.8FK 厚 8 鋼製､木､ﾎﾞｰﾄﾞ下地 突付け ｹｲｶﾙ板(0.8FK) 厚 8共	50	㎡			
（天井）						
天井　杉板 化粧張り	本実加工 杉板t15 下地耐水ﾗﾜﾝ合板 t9.0、LGS25共	110	㎡			
天井　化粧 せっこうﾎﾞｰﾄﾞ 張り(GB-D)	厚 9.5　準不燃 ﾄﾗﾊﾞｰﾁﾝ 突付け	1,440	㎡			
廻縁	塩ビ製　目透し	1,050	m			

内装改修工事（北棟他大規模改修工事）　階段室・廊下　内外装工事

名　称	摘　要	数　量	単位	単　価	金　額	備　考
廻縁	木製30×30	50	m			
（その他）						
木製額縁	25×60	465	m			
人研面 清掃	幅木・壁・笠木等 汚れ部ｹﾚﾝ共	970	㎡			
計						

内装改修工事（北棟他大規模改修工事）　階段室・廊下　撤去工事

名　称	摘　要	数　量	単位	単　価	金　額	備　考
撤去工事	ﾋﾞﾆﾙ床ｼｰﾄ（一般） 塩ビ幅木 壁 陶器質タイル 天井点検口 天井合板・ﾎﾞｰﾄﾞ（一般） 天井LGS下地(吊ﾎﾞﾙﾄ共) ﾉﾝｽﾘｯﾌﾟ金物 等 ｶｯﾀｰ入れ、発生材集積共	1	式			
既設PS壁撤去 (渡り廊下)	CB t150+ﾓﾙﾀﾙt30（ 3m3) 集積共	4	か所			
	(ｱｽﾍﾞｽﾄ含有材 撤去)					
ﾋﾞﾆﾙ床ﾀｲﾙ撤去	石綿含有 集積共	630	㎡			
ﾋﾞﾆﾙ床ｼｰﾄ撤去	石綿含有 集積共	960	㎡			
天井合板･ﾎﾞｰﾄﾞ 撤去	一重張り 石綿含有 集積共	1,490	㎡			
計						

内装改修工事（北棟他大規模改修工事）　階段室・廊下　発生材処分

名　称	摘　要	数　量	単位	単　価	金　額	備　考
発生材運搬 （積込み共）	ｺﾝｸﾘｰﾄ塊(有筋) 建設発生木材 ｱｽﾌｧﾙﾄ､ｺﾝｸﾘｰﾄ塊(無筋) 建設混合廃棄物 石綿含有産業廃棄物	1	式			
発生材処分	ｺﾝｸﾘｰﾄ塊(有筋)（ 30t) 建設発生木材(1t) ｱｽﾌｧﾙﾄ､ｺﾝｸﾘｰﾄ塊(無筋)(3t) 建設混合廃棄物(20m3) 石綿含有産業廃棄物(3m3)	1	式			
ｽｸﾗｯﾌﾟ控除	鉄くず ｽﾃﾝﾚｽ ｱﾙﾐ	1	式			
計						

内装改修工事（北棟他大規模改修工事）　便所　直接仮設工事

名　称	摘　要	数　量	単位	単　価	金　額	備　考
直接仮設工事	墨出し、養生、整理清掃後片付け、内部足場(　310㎡)、運搬共	1	式			
【R階 補強ｽﾗﾌﾞ】						
仮設 内部棚足場	H2200 墨出し､養生共	35	㎡			
計						

内装改修工事（北棟他大規模改修工事）　便所　鉄筋・コンクリート・型枠工事

名　称	摘　要	数　量	単位	単　価	金　額	備　考
和便器撤去跡 床塞ぎ	軽量ｺﾝｸﾘｰﾄt120 21-18-15N　金ごて 差筋ｱﾝｶｰD10 L450 ﾜｲﾔｰﾒｯｼｭφ6×100×100 GRC製薄板共	53	か所			
【R階 補強ｽﾗﾌﾞ】						
仮設 内部棚足場	H2200 墨出し､養生共	35	㎡			
ｺﾝｸﾘｰﾄｺｱ貫通 (機械室床面)	φ125 L150	10	本			
差筋ｱﾝｶｰ	D16	165	本			
鉄筋ｺﾝｸﾘｰﾄ用 異形棒鋼	JIS G3112 SD295　D16	0.63	t			
鉄筋加工組立	耐震改修用 -　　-	0.57	t			
鉄筋運搬費	4ｔ車　30km程度	0.6	t			
型枠	打放合板型枠B種	35	㎡			
型枠運搬費	4ｔ車　30km程度 往復	1	式			
普通ｺﾝｸﾘｰﾄ	JIS A5308　FC=21　S15 粗骨材20	5.3	m3			
ｺﾝｸﾘｰﾄ打設手間		1	式			
計						

内装改修工事（北棟他大規模改修工事）　便所　防水工事

名　称	摘　要	数　量	単位	単　価	金　額	備　考
ｼｰﾘﾝｸﾞ	一般部 ｼﾘｺｰﾝ系(SR-1)防かびﾀｲﾌﾟ 10×10	80	m			
計						

内装改修工事（北棟他大規模改修工事）　便所　タイル工事

名　称	摘　要	数　量	単位	単　価	金　額	備　考
汚垂ﾀｲﾙ	t6　L5000×D600	3	か所			
汚垂ﾀｲﾙ	t6　L4000×D600	2	か所			
汚垂ﾀｲﾙ	t6　L3250×D600	1	か所			
汚垂ﾀｲﾙ	t6　L2500×D600	1	か所			
計						

内装改修工事（北棟他大規模改修工事）　便所　金属工事

名　称	摘　要	数　量	単位	単　価	金　額	備　考
（壁）						
軽量鉄骨壁下地	20形	240	㎡			
軽量鉄骨壁下地	50形 下地張りあり @450	50	㎡			
軽量鉄骨壁下地	65形 下地張りあり @450	280	㎡			
軽量鉄骨壁 開口部補強	65形 扉三方補強 1000×2000㎜	2	か所			
軽量鉄骨壁 開口部補強	65形 扉等三方補強 850×1945㎜	14	か所			
軽量鉄骨壁 開口部補強	65形 扉四方補強 1100×1500㎜	3	か所			
壁下地補強 (L型手摺、手洗い、 小便器手すり)	C-65×30×10×1.6	39	か所			
壁下地補強 (ｺｰﾅｰ)	C-65×30×10×1.6	30	か所			
（天井）						
軽量鉄骨天井下地	19形(屋内) ふところ1.5m未満 下地張りなし @300 ｲﾝｻｰﾄ含む	280	㎡			
軽量鉄骨天井 開口部補強	19形(屋内) 450× 450㎜程度 ﾎﾞｰﾄﾞ等切込み共	30	か所			
天井点検口	一般ﾀｲﾌﾟ ｱﾙﾐ製 内外枠共額縁 450角	30	か所			
（その他）						
配管ﾊﾞｯｸ下地 (男子便所小便器)	W5000×H1300 D200 C-65×30×10×1.6下地　材工共 後施工ｱﾝｶｰ等の支持固定含む	3	か所			

内装改修工事（北棟他大規模改修工事）　便所　金属工事

名　称	摘　要	数　量	単位	単　価	金　額	備　考
配管ﾊﾞｯｸ下地 (男子便所小便器)	W4000×H1300 D200 C-65×30×10×1.6下地　材工共 後施工ｱﾝｶｰ等の支持固定含む	2	か所			
配管ﾊﾞｯｸ下地 (男子便所小便器)	W3200×H1300 D200 C-65×30×10×1.6下地　材工共 後施工ｱﾝｶｰ等の支持固定含む	1	か所			
配管ﾊﾞｯｸ下地 (男子便所小便器)	W2500×H1300 D200 C-65×30×10×1.6下地　材工共 後施工ｱﾝｶｰ等の支持固定含む	1	か所			
配管ﾊﾞｯｸ下地 (男子便所手洗い)	W1800×H950 D150 C-65×30×10×1.6下地　材工共 手洗器取付下地共 後施工ｱﾝｶｰ等の支持固定含む	1	か所			
配管ﾊﾞｯｸ下地 (男子便所手洗い)	W2800×H950 D150 C-65×30×10×1.6下地　材工共 手洗器取付下地共 後施工ｱﾝｶｰ等の支持固定含む	3	か所			
配管ﾊﾞｯｸ下地 (男子便所手洗い)	W2900×H950 D150 C-65×30×10×1.6下地　材工共 手洗器取付下地共 後施工ｱﾝｶｰ等の支持固定含む	1	か所			
配管ﾊﾞｯｸ下地 (男子便所手洗い)	W3000×H950 D150 C-65×30×10×1.6下地　材工共 手洗器取付下地共 後施工ｱﾝｶｰ等の支持固定含む	2	か所			
配管ﾊﾞｯｸ下地 (女子便所手洗い)	W2000×H950 D150 C-65×30×10×1.6下地　材工共 後施工ｱﾝｶｰ等の支持固定含む	1	か所			
配管ﾊﾞｯｸ下地 (女子便所手洗い)	W2600×H950 D150 C-65×30×10×1.6下地　材工共 後施工ｱﾝｶｰ等の支持固定含む	5	か所			
配管ﾊﾞｯｸ下地 (女子便所手洗い)	W2650×H950 D150 C-65×30×10×1.6下地　材工共 後施工ｱﾝｶｰ等の支持固定含む	1	か所			
床見切	SUS HL t1.5　W40	12	m			

内装改修工事（北棟他大規模改修工事）　便所　金属工事

名　称	摘　要	数　量	単位	単　価	金　額	備　考
床点検口	屋内用　一般型充填用 ｱﾙﾐ製枠 ｽﾃﾝﾚｽ目地 鍵無　600角	1	か所			
ｻｯｼ取合い 隙間塞ぎ枠	ｱﾙﾐPL t1.5曲加工 116×80×L745	3	か所			
計						

内装改修工事（北棟他大規模改修工事）　便所　左官工事

名　称	摘　要	数　量	単位	単　価	金　額	備　考
壁薄塗りﾓﾙﾀﾙ塗り	金ごて 厚5 既調合品	5	㎡			
床無収縮ﾓﾙﾀﾙ塗り	金ごて ﾋﾞﾆﾙ系床材下地 厚58	270	㎡			
計						

内装改修工事（北棟他大規模改修工事）　便所　塗装工事

名　称	摘　要	数　量	単位	単　価	金　額	備　考
【新設】						
（壁）						
ＥＰ－Ｇ塗り	ﾎﾞｰﾄﾞ面(継目)　工程B種(一般) 素地B種(新規面)	40	㎡			
（建具）						
ＳＯＰ塗り	鋼製建具面　工程A種 塗料1種 錆止工程A　(新規面)	20	㎡			
（その他）						
ＥＰ－Ｇ塗り (糸幅300mm以下)	木部 素地A種(新規面)	70	m			
【改修】						
（壁）						
ＥＰ－Ｇ塗り 改修仕様	ﾓﾙﾀﾙ面　工程B種(一般) 下地調整RB種(塗替え面)	30	㎡			
計						

内装改修工事（北棟他大規模改修工事）　便所　内外装工事

名　称	摘　要	数　量	単位	単　価	金　額	備　考
（床）						
床ｼｰﾄ VS(ﾄｲﾚ)	厚さ2.0 複層ﾋﾞﾆﾙ床ｼｰﾄFS　抗菌 熱溶接工法	250	㎡			
床ｼｰﾄ VS2 (前室)	厚さ2.0 複層ﾋﾞﾆﾙ床ｼｰﾄFS　防滑 熱溶接工法	20	㎡			
（巾木）						
巾木 床ｼｰﾄ VS(ﾄｲﾚ) 巻上げ	H300 7R 端部塩ビ見切共	20	m			
巾木 床ｼｰﾄ VS2 巻上げ	H150 7R 端部塩ビ見切共	320	m			
ﾋﾞﾆﾙ幅木	高さ100	30	m			
（壁）						
壁 せっこうﾎﾞｰﾄﾞ 張り(GB-R)	厚12.5　不燃 鋼製､木､ﾎﾞｰﾄﾞ下地 下地張り -　-	40	㎡			
壁　ｼｰｼﾞﾝｸﾞ せっこうﾎﾞｰﾄﾞ 張り(GB-S)	厚12.5　不燃 鋼製､木､ﾎﾞｰﾄﾞ下地 突付け -　-	710	㎡			
ﾒﾗﾐﾝ不燃化粧合板	t3	710	㎡			
出隅 ｺｰﾅｰR見切 (ﾒﾗﾐﾝ化粧板用)	ｱﾙﾐ	160	m			
（天井）						
天井　化粧 せっこうﾎﾞｰﾄﾞ 張り(GB-D)	厚 9.5　準不燃 ﾄﾗﾊﾞｰﾁﾝ 突付け	280	㎡			
廻縁	塩ビ製　目透し	380	m			

内装改修工事（北棟他大規模改修工事）　便所　内外装工事

名　称	摘　要	数　量	単位	単　価	金　額	備　考
（その他）						
配管ﾊﾞｯｸ天端 ﾒﾗﾐﾝ化粧ｶｳﾝﾀｰ (男子小便器部)	t20 W200×L5000	3	か所			
配管ﾊﾞｯｸ天端 ﾒﾗﾐﾝ化粧ｶｳﾝﾀｰ (男子小便器部)	t20 W200×L4000	2	か所			
配管ﾊﾞｯｸ天端 ﾒﾗﾐﾝ化粧ｶｳﾝﾀｰ (男子小便器部)	t20 W200×L3200	1	か所			
配管ﾊﾞｯｸ天端 ﾒﾗﾐﾝ化粧ｶｳﾝﾀｰ (男子小便器部)	t20 W200×L2500	1	か所			
配管ﾊﾞｯｸ天端 ﾒﾗﾐﾝ化粧ｶｳﾝﾀｰ (男子手洗部)	t20 W150×L1800	1	か所			
配管ﾊﾞｯｸ天端 ﾒﾗﾐﾝ化粧ｶｳﾝﾀｰ (男子手洗部)	t20 W150×L2800	3	か所			
配管ﾊﾞｯｸ天端 ﾒﾗﾐﾝ化粧ｶｳﾝﾀｰ (男子手洗部)	t20 W150×L2900	1	か所			
配管ﾊﾞｯｸ天端 ﾒﾗﾐﾝ化粧ｶｳﾝﾀｰ (男子手洗部)	t20 W150×L3000	1	か所			
配管ﾊﾞｯｸ天端 ﾒﾗﾐﾝ化粧ｶｳﾝﾀｰ (女子手洗部)	t20 W150×L2000	1	か所			
配管ﾊﾞｯｸ天端 ﾒﾗﾐﾝ化粧ｶｳﾝﾀｰ (女子手洗部)	t20 W150×L2600	5	か所			
配管ﾊﾞｯｸ天端 ﾒﾗﾐﾝ化粧ｶｳﾝﾀｰ (女子手洗部)	t20 W150×L2650	1	か所			
耐水合板 (配管ﾊﾞｯｸ下地)	t12+t12	40	㎡			
耐水合板 (配管ﾊﾞｯｸ 天端下地)	t12	12	㎡			
木製額縁	100×30	70	m			

内装改修工事（北棟他大規模改修工事）　便所　内外装工事

名　称	摘　要	数　量	単位	単　価	金　額	備　考
計						

内装改修工事（北棟他大規模改修工事）　便所　撤去工事

名　称	摘　要	数　量	単位	単　価	金　額	備　考
既設間仕切・PS壁撤去	ｺﾝｸﾘｰﾄ t150(　30m3) CB+ﾓﾙﾀﾙ t180(　9m3) ｶｯﾀｰ切　集積共	1	式			
撤去工事	床ﾀｲﾙ・壁ﾀｲﾙ（下地ﾓﾙﾀﾙ共） 人研笠木、面台、流し 天井点検口、ｽﾁｰﾙ製点検口 天井LGS下地(吊ﾎﾞﾙﾄ共) 真鍮目地、出入口枠、窓額縁 ﾄｲﾚﾌﾞｰｽ、手すり、紙巻器等	1	式			
和便器撤去	防水層部分 ｱｽﾍﾞｽﾄ含有	53	か所			
洋便器撤去		8	か所			
小便器撤去		43	か所			
手洗器撤去	化粧棚共	24	か所			
鏡撤去	W350×H450	24	か所			
鏡撤去	W1700×H1000	8	か所			
掃除流し撤去		3	か所			
SUS流し撤去	W1700×D550×H1000程度 水栓共	8	か所			
	（ｱｽﾍﾞｽﾄ含有材 撤去）					
天井合板･ﾎﾞｰﾄﾞ撤去	一重張り 石綿含有 集積共	240	㎡			
計						

内装改修工事（北棟他大規模改修工事）　便所　発生材処分

名　称	摘　要	数　量	単位	単　価	金　額	備　考
発生材運搬（積込み共）	ｺﾝｸﾘｰﾄ塊(有筋) 建設発生木材 ｱｽﾌｧﾙﾄ、ｺﾝｸﾘｰﾄ塊(無筋) 建設混合廃棄物 ｶﾞﾗｽ、陶磁器くず 石綿含有産業廃棄物	1	式			
発生材処分	ｺﾝｸﾘｰﾄ塊(有筋)（　90t) 建設発生木材（　1t) ｱｽﾌｧﾙﾄ、ｺﾝｸﾘｰﾄ塊(無筋)（　20.0t) 建設混合廃棄物（　5m3) ｶﾞﾗｽ、陶磁器くず（　10m3) 石綿含有産業廃棄物(　3m3)	1	式			
ｽｸﾗｯﾌﾟ控除	鉄くず ｽﾃﾝﾚｽ ｱﾙﾐ	1	式			
計						

内装改修工事（北棟他大規模改修工事）　特別教室・その他　直接仮設工事

名　称	摘　要	数　量	単位	単　価	金　額	備　考
直接仮設工事	墨出し、養生、整理清掃後片付け、内部足場(　1750㎡)、運搬共	1	式			
計						

内装改修工事（北棟他大規模改修工事）　特別教室・その他　金属工事

名　称	摘　要	数　量	単位	単　価	金　額	備　考
(壁)						
鉄骨壁下地	C-60×30×10×2.3　材工共 端部あと施工ｱﾝｶｰを含む	100	㎡			
軽量鉄骨壁下地	65形　下地張りあり @450	550	㎡			
軽量鉄骨壁下地	20形	120	㎡			
(天井)						
軽量鉄骨天井下地	19形(屋内) ふところ1.5m未満 下地張りなし @300 ｲﾝｻｰﾄ含む	1,460	㎡			
軽量鉄骨天井 開口部補強	19形(屋内)　450×　450mm程度 ﾎﾞｰﾄﾞ等切込み共	115	か所			
天井点検口	一般ﾀｲﾌﾟ ｱﾙﾐ製 内外枠共額縁 450角	115	か所			
(その他)						
配管ﾊﾟｯｸ下地	W3500×H950 D150 C-65×30×10×1.6下地　材工共 後施工ｱﾝｶｰ等の支持固定含む	19	か所			
配管ﾊﾟｯｸ下地	W1700×H1100 D150 C-65×30×10×1.6下地　材工共 後施工ｱﾝｶｰ等の支持固定含む	2	か所			
配管ﾊﾟｯｸ下地	W2900×H1100 D150 C-65×30×10×1.6下地　材工共 後施工ｱﾝｶｰ等の支持固定含む	1	か所			
計						

内装改修工事（北棟他大規模改修工事）　特別教室・その他　左官工事

名　称	摘　要	数　量	単位	単　価	金　額	備　考
床ｼｰﾄ・塗床下 下地平滑処理	合成樹脂ｴﾏﾙｼﾞｮﾝ系 速硬ﾀｲﾌﾟ	1,310	㎡			
既設床面補修	ﾌﾟﾚｰﾄ部補修 樹脂ﾓﾙﾀﾙ塗170×320×t30	12	か所			
壁ﾓﾙﾀﾙ塗り	金ごて　厚20 建具周り補修	17	㎡			
壁ﾓﾙﾀﾙ塗り	金ごて　厚20	60	㎡			
建具周囲 ﾓﾙﾀﾙ充填	内部建具	470	m			
窓手摺撤去跡 ﾓﾙﾀﾙ補修	90×90　t20程度	62	か所			
計						

内装改修工事（北棟他大規模改修工事）　特別教室・その他　塗装工事

名　称	摘　要	数　量	単位	単　価	金　額	備　考
【新設】						
（巾木）						
ＯＳＣＬ塗り (糸幅300mm以下)	木部 素地B種(新規面)	150	m			
（壁）						
ＥＰ－Ｇ塗り	ﾓﾙﾀﾙ面　工程B種(一般) 素地B種(新規面)	60	㎡			
ＥＰ－Ｇ塗り	ﾎﾞｰﾄﾞ面(継目)　工程B種(一般) 素地A種(新規面)	110	㎡			
ＯＳＣＬ塗り	木部 素地B種(新規面) CL塗:工程B種	320	㎡			
（その他）						
ＥＰ－Ｇ塗り (糸幅300mm以下)	木部 素地A種(新規面)	400	m			
ＥＰ－Ｇ塗り	木部 素地A種(新規面)	195	㎡			
ＳＯＰ塗り	鉄骨面　工程B種 さび止め現場1回(新規面)	20	㎡			
【改修】						
（壁）						
ＥＰ－Ｇ塗り 改修仕様	ﾓﾙﾀﾙ面　工程B種(一般) 下地調整RB種(塗替え面)	940	㎡			
ＥＰ－Ｇ塗り 改修仕様	ﾎﾞｰﾄﾞ面(継目)　工程B種(一般) 下地調整RB種(塗替え面)	40	㎡			

内装改修工事（北棟他大規模改修工事）　特別教室・その他　塗装工事

名　称	摘　要	数　量	単位	単　価	金　額	備　考
（梁型）						
ＥＰ－Ｇ塗り 改修仕様	ﾓﾙﾀﾙ面　工程B種(一般) 下地調整RB種(塗替え面)	300	㎡			
（その他）						
ＳＯＰ塗り	鉄骨面　工程B種 下地調整RB種(塗替え面)	30	㎡			
計						

内装改修工事（北棟他大規模改修工事）　特別教室・その他　内外装工事

名　称	摘　要	数　量	単位	単　価	金　額	備　考
（床）						
床ｼｰﾄ VS1	木目調 抗菌 厚さ2.0 複層ﾋﾞﾆﾙ床ｼｰﾄFS 熱溶接工法	800	㎡			
床ｼｰﾄ VS(耐薬)	耐薬品 厚さ2.0 複層ﾋﾞﾆﾙ床ｼｰﾄFS 熱溶接工法	280	㎡			
床ﾀｲﾙｶｰﾍﾟｯﾄ	総厚6.5 500角 1種ﾙｰﾌﾟﾊﾟｲﾙ 一般事務室用	370	㎡			
合成樹脂塗床	ｴﾎﾟｷｼ樹脂系　防滑仕上げ	200	㎡			
置床	t58　樹脂束＋ﾊﾟｰﾃｨｸﾙﾎﾞｰﾄﾞt20 ＋普通合板1類（t12+5.5）	200	㎡			
（巾木）						
ﾋﾞﾆﾙ幅木	高さ100	380	m			
木製巾木	H100	150	m			
合成樹脂塗床 立上げ	ｴﾎﾟｷｼ樹脂系　H100	70	m			
（壁）						
GB-R下地＋ 掲示ｸﾛｽ用ﾗﾜﾝ合板	t9.5＋t5.5 材工共	400	㎡			
ｼﾅ合板（有孔板）	t5.5　2類 材工共	320	㎡			
掲示ｸﾛｽ		400	㎡			
壁 せっこうﾎﾞｰﾄﾞ 張り(GB-R)	厚 9.5　準不燃 鋼製､木､ﾎﾞｰﾄﾞ下地 突付け -　-	110	㎡			

内装改修工事（北棟他大規模改修工事）　特別教室・その他　内外装工事

名　称	摘　要	数　量	単位	単　価	金　額	備　考
壁　けい酸 ｶﾙｼｳﾑ板張り	ﾀｲﾌﾟ2(ﾉﾝｱｽ)0.8FK 厚 6 鋼製､木､ﾎﾞｰﾄﾞ下地 目透かし -　　-	110	㎡			
ｸﾞﾗｽｳｰﾙ充填	t50 24K 材工共	210	㎡			
（天井）						
天井　吸音用 穴あきせっこう ﾎﾞｰﾄﾞ張り(GB-DP)	厚 9.5　準不燃 突付け	1,010	㎡			
天井　化粧 せっこうﾎﾞｰﾄﾞ 張り(GB-D)	厚 9.5　準不燃 ﾄﾗﾊﾞｰﾁﾝ 突付け	450	㎡			
廻縁	塩ビ製　目透し	1,090	m			
（その他）						
木製額縁	25×60	400	m			
計						

内装改修工事（北棟他大規模改修工事）　特別教室・その他　撤去工事

名　称	摘　要	数　量	単位	単　価	金　額	備　考
撤去工事	床ﾆｰﾄﾞﾙﾊﾟﾝﾁｶｰﾍﾟｯﾄ 床ﾌﾛｰﾘﾝｸﾞﾌﾞﾛｯｸ・床下地板 木製幅木・塩ビ幅木 壁胴縁下地・合板・ﾎﾞｰﾄﾞ 木製見切・床見切 天井ﾎﾞｰﾄﾞ・天井下地 等 ｶｯﾀｰ入れ、発生材集積共	1	式			
	（ｱｽﾍﾞｽﾄ含有材 撤去）					
ﾋﾞﾆﾙ床ﾀｲﾙ撤去	石綿含有 集積共	100	㎡			
ﾋﾞﾆﾙ床ｼｰﾄ撤去	石綿含有 集積共	100	㎡			
天井合板･ﾎﾞｰﾄﾞ 撤去	一重張り 石綿含有 集積共	1,330	㎡			
計						

内装改修工事（北棟他大規模改修工事）　特別教室・その他　発生材処分

名　称	摘　要	数　量	単位	単　価	金　額	備　考
発生材運搬 （積込み共）	建設発生木材 ｱｽﾌｧﾙﾄ､ｺﾝｸﾘｰﾄ塊(無筋) 建設混合廃棄物 石綿含有産業廃棄物	1	式			
発生材処分	建設発生木材（　5t） ｱｽﾌｧﾙﾄ､ｺﾝｸﾘｰﾄ塊(無筋)（　20t） 建設混合廃棄物（　20m3） 石綿含有産業廃棄物（　15m3）	1	式			
ｽｸﾗｯﾌﾟ控除	鉄くず	1	式			
計						

内装改修工事（北棟他大規模改修工事）　普通教室・一般諸室　直接仮設工事

名　称	摘　要	数　量	単位	単　価	金　額	備　考
直接仮設工事	墨出し、養生、整理清掃後片付け、 内部足場(　1050㎡)、運搬共	1	式			
計						

内装改修工事（北棟他大規模改修工事）　普通教室・一般諸室　金属工事

名　称	摘　要	数　量	単位	単　価	金　額	備　考
（壁）						
軽量鉄骨壁下地	65形 下地張りあり @450	350	㎡			
軽量鉄骨壁下地	20形	330	㎡			
（天井）						
軽量鉄骨天井下地	19形(屋内) ふところ1.5m未満 下地張りなし @300 ｲﾝｻｰﾄ含む	970	㎡			
軽量鉄骨天井 開口部補強	19形(屋内)　450× 450mm程度 ﾎﾞｰﾄﾞ等切込み共	75	か所			
天井点検口	一般ﾀｲﾌﾟ ｱﾙﾐ製 内外枠共額縁 450角	75	か所			
（その他）						
配管ﾊﾟｯｸ下地	W1200×H1200 D150 C-65×30×10×1.6下地　材工共 後施工ｱﾝｶｰ等の支持固定含む	1	か所			
計						

内装改修工事（北棟他大規模改修工事）　普通教室・一般諸室　左官工事

名　称	摘　要	数　量	単位	単　価	金　額	備　考
床ｼｰﾄ・塗床下 下地平滑処理	合成樹脂ｴﾏﾙｼﾞｮﾝ系 速硬ﾀｲﾌﾟ	540	㎡			
壁ﾓﾙﾀﾙ塗り	金ごて　厚20 建具周り補修	20	㎡			
建具周囲 ﾓﾙﾀﾙ充填	内部建具	390	m			
窓手摺撤去跡 ﾓﾙﾀﾙ補修	90×90　t20程度	48	か所			
計						

内装改修工事（北棟他大規模改修工事）　普通教室・一般諸室　塗装工事

名　称	摘　要	数　量	単位	単　価	金　額	備　考
【新設】						
（巾木）						
ＥＰ－Ｇ塗り (糸幅300mm以下)	木部 素地A種(新規面)	230	m			
（その他）						
ＥＰ－Ｇ塗り (糸幅300mm以下)	木部 素地A種(新規面)	340	m			
ＥＰ－Ｇ塗り	木部 素地A種(新規面)	90	㎡			
ＳＯＰ塗り	鉄骨面　工程B種 さび止め現場1回(新規面)	30	㎡			
【改修】						
（壁）						
ＥＰ－Ｇ塗り 改修仕様	ﾓﾙﾀﾙ面　工程B種(一般) 下地調整RB種(塗替え面)	300	㎡			
（梁型）						
ＥＰ－Ｇ塗り 改修仕様	ﾓﾙﾀﾙ面　工程B種(一般) 下地調整RB種(塗替え面)	150	㎡			
計						

内装改修工事（北棟他大規模改修工事）　普通教室・一般諸室　内外装工事

名　称	摘　要	数　量	単位	単　価	金　額	備　考
（床）						
床ｼｰﾄ VS1	木目調 抗菌 厚さ2.0 複層ﾋﾞﾆﾙ床ｼｰﾄFS 熱溶接工法	930	㎡			
床ｼｰﾄ VS(発泡) （図書室）	発泡性　厚さ2.0 複層ﾋﾞﾆﾙ床ｼｰﾄFS 熱溶接工法	140	㎡			
置床	t58　樹脂束＋ﾊﾟｰﾃｨｸﾙﾎﾞｰﾄﾞt20 ＋普通合板1類（t12+5.5）	530	㎡			
（巾木）						
ﾋﾞﾆﾙ幅木	高さ100	200	m			
木製巾木	H100	230	m			
（壁）						
GB-R下地＋ 掲示ｸﾛｽ用ﾗﾜﾝ合板	t9.5＋t5.5 材工共	700	㎡			
掲示ｸﾛｽ		700	㎡			
（天井）						
天井　吸音用 穴あきせっこう ﾎﾞｰﾄﾞ張り(GB-DP)	厚 9.5　準不燃 突付け	790	㎡			
天井　化粧 せっこうﾎﾞｰﾄﾞ 張り(GB-D)	厚 9.5　準不燃 ﾄﾗﾊﾞｰﾁﾝ 突付け	60	㎡			
天井　杉板 化粧張り	本実加工 杉板t15 下地耐水ﾗﾜﾝ合板 t9.0、LGS25共	130	㎡			
木製額縁	25×60	470	m			

内装改修工事（北棟他大規模改修工事）　普通教室・一般諸室　内外装工事

名　称	摘　要	数　量	単位	単　価	金　額	備　考
廻縁	塩ビ製　目透し	750	m			
廻縁	木製30×30	100	m			
（その他）						
木製額縁	25×60	340	m			
計						

内装改修工事（北棟他大規模改修工事）　普通教室・一般諸室　撤去工事

名　称	摘　要	数　量	単位	単　価	金　額	備　考
撤去工事	床ﾌﾛｰﾘﾝｸﾞﾌﾞﾛｯｸ 床ﾓﾙﾀﾙ・人研・床見切 木製幅木 壁合板・ﾎﾞｰﾄﾞ・壁胴縁下地 天井ﾎﾞｰﾄﾞ・天井下地 等 ｶｯﾀｰ入れ、発生材集積共	1	式			
	（ｱｽﾍﾞｽﾄ含有材 撤去）					
ﾋﾞﾆﾙ床ﾀｲﾙ撤去	石綿含有 集積共	400	㎡			
天井合板･ﾎﾞｰﾄﾞ撤去	一重張り 石綿含有 集積共	970	㎡			
計						

内装改修工事（北棟他大規模改修工事）　普通教室・一般諸室　発生材処分

名　称	摘　要	数　量	単位	単　価	金　額	備　考
発生材運搬 （積込み共）	建設発生木材 ｱｽﾌｧﾙﾄ､ｺﾝｸﾘｰﾄ塊(無筋) 建設混合廃棄物 石綿含有産業廃棄物	1	式			
発生材処分	建設発生木材（　10t） ｱｽﾌｧﾙﾄ､ｺﾝｸﾘｰﾄ塊(無筋)（　70t） 建設混合廃棄物（　10m3） 石綿含有産業廃棄物（　15m3）	1	式			
ｽｸﾗｯﾌﾟ控除	鉄くず	1	式			
計						

名　称	数　量	単位	金　額	備　考
（南棟大規模改修工事）				
屋上防水改修工事 （南棟大規模改修工事）	1	式		
外壁改修工事 （南棟大規模改修工事）	1	式		
外部建具改修工事 （南棟大規模改修工事）	1	式		
内装改修工事 （南棟大規模改修工事）	1	式		
計				

屋上防水改修工事（南棟大規模改修工事）

名　称	数　量	単位	金　額	備　考
直接仮設工事	1	式		
防水改修工事	1	式		
塗装改修工事	1	式		
撤去工事	1	式		
発生材処分	1	式		
計				

屋上防水改修工事（南棟大規模改修工事）

科目名称	中科目名称	数量	単位	金額	備考
直接仮設工事		1	式		
計					
防水改修工事		1	式		
計					
塗装改修工事		1	式		
計					
撤去工事		1	式		
計					
発生材処分		1	式		
計					

屋上防水改修工事（南棟大規模改修工事）　直接仮設工事

名　称	摘　要	数　量	単位	単　価	金　額	備　考
(南棟防水改修)						
直接仮設工事	墨出し、養生、整理清掃後片付け	1	式			
計						

屋上防水改修工事（南棟大規模改修工事）　防水改修工事

名　称	摘　要	数　量	単位	単　価	金　額	備　考
(南棟全体)						
ｱﾝｶｰﾋﾟﾝﾆﾝｸﾞ	ﾊﾟﾗﾍﾟｯﾄ天端	610	本			
欠損部 樹脂ﾓﾙﾀﾙ補修	ｴﾎﾟｷｼ樹脂ﾓﾙﾀﾙ成型	5	L			
(南棟_東側　防水改修工事)						
露出ｱｽﾌｧﾙﾄ防水 (平場)	D-1 絶縁工法 下地調整共 高耐久･高反射ﾄｯﾌﾟｺｰﾄ･改修ﾄﾞﾚﾝ 脱気筒共	550	㎡			
露出ｱｽﾌｧﾙﾄ防水 (立上り･笠木･ 側溝部)	C-1 密着工法 下地調整共 高耐久･高反射ﾄｯﾌﾟｺｰﾄ･成型ｷｬﾝﾄ 水切･押え金物･端部ｼｰﾘﾝｸﾞ共	85	㎡			
ｳﾚﾀﾝ塗膜防水 (笠木･面台･ 溝･立上り)	X-2 密着工法 ｳﾚﾀﾝｺﾞﾑ系 下地調整、水洗い共	80	㎡			
ｱｽﾌｧﾙﾄ塗膜仕上げ (室外機･配管基礎)		15	㎡			
(南棟_西側　防水改修工事)						
露出ｱｽﾌｧﾙﾄ防水 (平場)	D-1 絶縁工法 下地調整共 高耐久･高反射ﾄｯﾌﾟｺｰﾄ･改修ﾄﾞﾚﾝ、 脱気筒共	470	㎡			
露出ｱｽﾌｧﾙﾄ防水 (立上り・笠木・ 側溝部)	C-1 密着工法 下地調整共 高耐久・高反射ﾄｯﾌﾟｺｰﾄ、成型ｷｬﾝﾄ 、水切、押え金物、端部ｼｰﾘﾝｸﾞ共	155	㎡			
ｱｽﾌｧﾙﾄ塗膜仕上げ (室外機基礎廻り)		5	㎡			
計						

屋上防水改修工事（南棟大規模改修工事）　塗装改修工事

名　称	摘　要	数　量	単位	単　価	金　額	備　考
【改修】						
ＤＰ塗り	鉄鋼面 2級 工程B種 下地調整RA種（塗替え面）	20	㎡			
計						

屋上防水改修工事（南棟大規模改修工事）　撤去工事

名　称	摘　要	数　量	単位	単　価	金　額	備　考
(南棟_東側	防水改修工事）					
ｱｽﾌｧﾙﾄ防水層撤去(立上り)撤去	(　65㎡) ﾙｰﾌﾄﾞﾚﾝ、脱気筒 ｼｰﾘﾝｸﾞ、端部押え金物 配管基礎等を含む	1	式			
(南棟_西側	防水改修工事）					
ｱｽﾍﾞｽﾄ含有建材ｱｽﾌｧﾙﾄ防水層撤去(立上り)	ｱｽﾍﾞｽﾄ含有(ﾚﾍﾞﾙ3相当) 養生、安全衛生設備、梱包、清掃片付け共	85	㎡			
その他撤去	ﾙｰﾌﾄﾞﾚﾝ、脱気筒 ｼｰﾘﾝｸﾞ、端部押え金物 室外機基礎、配管基礎等	1	式			
計						

屋上防水改修工事（南棟大規模改修工事）　発生材処分

名　称	摘　要	数　量	単位	単　価	金　額	備　考
発生材運搬 （積込み共）	建設混合廃棄物 石綿含有産業廃棄物	1	式			
発生材処分	建設混合廃棄物（　1.0m3） 石綿含有産業廃棄物（　2m3）	1	式			
計						

外壁改修工事（南棟大規模改修工事）

名　称	数　量	単位	金　額	備　考
直接仮設工事	1	式		
防水改修工事	1	式		
外壁改修工事	1	式		
塗装改修工事	1	式		
その他工事	1	式		
撤去工事	1	式		
発生材処分	1	式		
計				

外壁改修工事（南棟大規模改修工事）

科目名称	中科目名称	数量	単位	金額	備考
直接仮設工事		1	式		
計					
防水改修工事		1	式		
計					
外壁改修工事		1	式		
計					
塗装改修工事		1	式		
計					
その他工事		1	式		
計					
撤去工事		1	式		
計					
発生材処分		1	式		
計					

外壁改修工事（南棟大規模改修工事）　直接仮設工事

名　称	摘　要	数　量	単位	単　価	金　額	備　考
外部足場等 仮設工事	枠組足場1200枠(　3700㎡) 枠組足場 600枠(　　70㎡) 養生、整理清掃後片付け 安全手すり、養生ｼｰﾄ、防護柵 掛払い･運搬共	1	式			
棚足場 (ﾋﾟﾛﾃｨ･下部斜面)	枠組棚足場　平均H6500 120日 掛払い･運搬共	200	㎡			
棚足場 (給食室前ﾋﾟﾛﾃｨ)	枠組棚足場　H3000 60日 掛払い･運搬共	50	㎡			
計						

外壁改修工事（南棟大規模改修工事）　防水改修工事

名　称	摘　要	数　量	単位	単　価	金　額	備　考
ｳﾚﾀﾝ塗膜防水 (庇･庇立上り ﾓﾙﾀﾙ水切)	X-2 密着工法 ｳﾚﾀﾝｺﾞﾑ系 下地調整、水洗い、端部ｼｰﾘﾝｸﾞ共	195	㎡			
計						

外壁改修工事（南棟大規模改修工事）　外壁改修工事

名　称	摘　要	数　量	単位	単　価	金　額	備　考
ｱﾝｶｰﾋﾟﾝﾆﾝｸﾞ	部分ｴﾎﾟｷｼ樹脂注入工法	400	本			
Uｶｯﾄｼｰﾘﾝｸﾞ		10	m			
ひび割れ補修　低圧樹脂注入工法	自動式エポキシ樹脂 幅1.0mm以下 壁厚150mm	60	m			
欠損部 樹脂ﾓﾙﾀﾙ補修	ｴﾎﾟｷｼ樹脂ﾓﾙﾀﾙ成型	220	L			
窓庇裏　欠損部 樹脂ﾓﾙﾀﾙ補修	W3650×D250 ｴﾎﾟｷｼ樹脂ﾓﾙﾀﾙ成型 金ｺﾞﾃ押え	36	か所			
窓庇天端 補修	W3610×D200 ﾓﾙﾀﾙしごき	36	か所			
ｹﾚﾝ（南西棟 塗膜付着強度 不足面）		890	㎡			
下地処理	旧塗膜脆弱部　ﾊﾟﾀｰﾝ復元 外壁薄塗材（　295㎡）	1	式			
可とう形 改修塗材E （ｼﾘｺﾝ系厚塗）	ﾛｰﾗｰ上塗り2回 高圧水洗、下地調整材C-1 施工数量調査共	2,950	㎡			
外装薄塗材 E （軒裏）	ｺﾝｸﾘｰﾄ面　砂壁状 吹付け 水洗い、下地調整費共	120	㎡			
ｺﾝｸﾘｰﾄ用浸透性 吸水防止塗料塗り (巾木)	下地清掃共	60	㎡			
硬質ﾎﾟﾘ塩化 ﾋﾞﾆﾙ管とい(ｶﾗｰ)	径100	230	m			
集水器	塩ビ角形　巾120用	20	か所			
計						

外壁改修工事（南棟大規模改修工事）　塗装改修工事

名　称	摘　要	数　量	単位	単　価	金　額	備　考
【改修】						
ＤＰ塗り	鉄鋼面 2級 工程B種 下地調整RB種（塗替え面） （既設 設備露出金物、ﾀﾗｯﾌﾟ 庇鉄骨下地、折板、ﾌｪﾝｽ等）	100	㎡			
ＤＰ塗り	鉄鋼面 2級 工程B種 下地調整RB種 細幅物（塗替え面） （既設 設備露出配管）	150	m			
計						

外壁改修工事（南棟大規模改修工事）　その他工事

名　称	摘　要	数　量	単位	単　価	金　額	備　考
既設排気筒撤去跡開口塞ぎ(用務員室外壁)	SUS PL-1.5 500×700 ｺﾝｸﾘｰﾄﾋﾞｽ止め	1	か所			
計						

外壁改修工事（南棟大規模改修工事）　撤去工事

名　称	摘　要	数　量	単位	単　価	金　額	備　考
竪樋撤去	（　227m）　鋼管125φ、支持金物共、ｶｯﾀｰ入れ共	1	式			
窓庇ｶﾞﾙﾊﾞﾘｳﾑ鋼板撤去	W3650×D250 庇裏ﾎﾞｰﾄﾞ、集積共	36	か所			
ﾂﾀ撤去		10	㎡			
計						

外壁改修工事（南棟大規模改修工事）　発生材処分

名　称	摘　要	数　量	単位	単　価	金　額	備　考
発生材運搬 （積込み共）	ｱｽﾌｧﾙﾄ、ｺﾝｸﾘｰﾄ塊(無筋) 建設混合廃棄物	1	式			
発生材処分	ｱｽﾌｧﾙﾄ、ｺﾝｸﾘｰﾄ塊(無筋) (　10t) 建設混合廃棄物 (　1.0m3)	1	式			
ｽｸﾗｯﾌﾟ控除	鉄くず	1	式			
計						

外部建具改修工事（南棟大規模改修工事）

名　称	数　量	単位	金　額	備　考
１～Ｒ階	1	式		
計				

外部建具改修工事（南棟大規模改修工事）

科目名称	中科目名称	数量	単位	金額	備考
1～R階	金属製建具工事	1	式		
1～R階	塗装工事	1	式		
1～R階	撤去工事	1	式		
1～R階	発生材処分	1	式		
計					

外部建具改修工事（南棟大規模改修工事）　1～R階　金属製建具工事

名　称	摘　要	数　量	単位	単　価	金　額	備　考
1) ｱﾙﾐ製建具						
【新設】						
AW-1 ﾗﾝﾏ付2段2連 引違い窓 ｶﾊﾞｰ工法	W3440×H1850　見込70 撤去集積共	2	か所			
AWL-1 ﾗﾝﾏ付2段2連 引違い窓 ｶﾊﾞｰ工法	断熱仕様 W3440×H1850　見込70 撤去集積共	2	か所			
AW-1防 ﾗﾝﾏ付2段2連 引違い窓 ｶﾊﾞｰ工法	W3440×H1850　見込70 防火設備	5	か所			
AWL-1防 ﾗﾝﾏ付2段2連 引違い窓 ｶﾊﾞｰ工法	断熱仕様 W3440×H1850　見込70 防火設備	8	か所			
AWL-1a防 ﾗﾝﾏ付2段2連 引違い窓 ｶﾊﾞｰ工法	断熱仕様 W3340×H1850　見込70 防火設備	1	か所			
AWL-1b防 ﾗﾝﾏ付2段2連 引違い窓 ｶﾊﾞｰ工法	断熱仕様 W3240×H1850　見込70 防火設備	1	か所			
AW-2 ﾗﾝﾏ付2段2連 引違い窓	W3440×H1850　見込70 撤去集積共 ﾗﾝﾏ ｱﾙﾐﾊﾟﾈﾙt3.0　W840×H600					

外部建具改修工事（南棟大規模改修工事）　1～R階　金属製建具工事

名　称	摘　要	数　量	単位	単　価	金　額	備　考
ｶﾊﾞｰ工法	穴開け共	2	か所			
AWL-2 ﾗﾝﾏ付2段2連 引違い窓 ｶﾊﾞｰ工法	断熱仕様 W3440×H1850　見込70 撤去集積共 ﾗﾝﾏ ｱﾙﾐﾊﾟﾈﾙt3.0　W840×H600 穴開け共	28	か所			
AWL-2a ﾗﾝﾏ付2段2連 引違い窓 ｶﾊﾞｰ工法	断熱仕様 W3440×H1850　見込70 撤去集積共 ﾗﾝﾏ ｱﾙﾐﾊﾟﾈﾙt3.0　W840×H1200 穴開け共	10	か所			
AW-3 2連 引違い窓 ｶﾊﾞｰ工法	W3440×H1300　見込70 撤去集積共	31	か所			
AW-3防 2連 引違い窓 ｶﾊﾞｰ工法	W3440×H1300　見込70 撤去集積共 防火設備	19	か所			
AW-3c 4連 はめ殺し窓 ｶﾊﾞｰ工法	W3440×H1130　見込70 撤去集積共 ｱﾙﾐﾊﾟﾈﾙt3.0　W840×H600×2 穴開け共	7	か所			
AW-3d 2連 引違い窓 ｶﾊﾞｰ工法	W3440×H1300　見込70 撤去集積共 ｱﾙﾐｶﾞﾗﾘ　W840×H600 防虫網付(ｶﾞﾗﾘ部)	5	か所			
AW-4 引違い窓 ｶﾊﾞｰ工法	W1400×H930　見込70 撤去集積共	11	か所			

外部建具改修工事（南棟大規模改修工事）　1～R階　金属製建具工事

名　称	摘　要	数　量	単位	単　価	金　額	備　考
AW-4防 引違い窓 ｶﾊﾞｰ工法	W1400×H930　見込70 撤去集積共 防火設備	4	か所			
AWL-4a 引違い窓 ｶﾊﾞｰ工法	断熱仕様 W1640×H1300　見込70 撤去集積共	1	か所			
AW-4d 引違い窓 ｶﾊﾞｰ工法	W1400×H930　見込70 撤去集積共 ｱﾙﾐｶﾞﾗﾘ　W700×H930 防虫網付(ｶﾞﾗﾘ部)	3	か所			
AWL-6 ﾗﾝﾏ付2段 引違い窓 ｶﾊﾞｰ工法	W1640×H1850　見込70 網戸付　撤去集積共	1	か所			
AW-7 辷り出し窓 ｶﾊﾞｰ工法	W500×H530　見込70 撤去集積共	3	か所			
AW-7a はめ殺し窓 ｶﾊﾞｰ工法	W500×H530　見込70 撤去集積共 ｱﾙﾐﾊﾟﾈﾙt3.0　W500×H530 穴開け共	1	か所			
AW-8 はめ殺し窓 ｶﾊﾞｰ工法	W500×H530　見込70 撤去集積共 ｱﾙﾐﾊﾟﾈﾙt3.0　W500×H530 穴開け共	1	か所			
AD-1 両袖はめ殺し付き 引分け戸	W3380×H2060　見込70 撤去集積共 腰 ｱﾙﾐﾊﾟﾈﾙt5.0　W800×H850×4					

外部建具改修工事（南棟大規模改修工事）　1～R階　金属製建具工事

名　称	摘　要	数　量	単位	単　価	金　額	備　考
ｶﾊﾞｰ工法		2	か所			
ADL-2防 引違い戸 ｶﾊﾞｰ工法	断熱仕様 W1600×H1730　見込70 撤去集積共 防火設備	1	か所			
AD-3 ﾗﾝﾏ付2段2連 引違い戸 ｶﾊﾞｰ工法	W3440×H2820　見込70 撤去集積共 腰 ｱﾙﾐﾊﾟﾈﾙt5.0　W840×H850×2	1	か所			
AD-5 ﾗﾝﾏはめ殺し付2段 両袖はめ殺し付き 引違い戸 ｶﾊﾞｰ工法	W3440×H2400　見込70 撤去集積共 腰 ｱﾙﾐﾊﾟﾈﾙt5.0　W835×H850×4	2	か所			
AD-5a ﾗﾝﾏはめ殺し付3段 両袖はめ殺し付き 引違い窓 ｶﾊﾞｰ工法	W3440×H2400　見込70 撤去集積共 腰 ｱﾙﾐﾊﾟﾈﾙt5.0　W835×H850×4	3	か所			
AG-1 固定ｶﾞﾗﾘ 新設	W2000×H700　見込70	1	か所			
【網戸】						
AWL-1 網戸	建具寸法 W3440×H1850	2	か所			
AWL-1防 網戸	建具寸法 W3440×H1850	2	か所			
AWL-1a防 網戸	建具寸法 W3340×H1850	1	か所			

外部建具改修工事（南棟大規模改修工事）　1～R階　金属製建具工事

名　称	摘　要	数　量	単位	単　価	金　額	備　考
AWL-1b防 網戸	建具寸法 W3240×H1850	1	か所			
AWL-2 網戸	建具寸法 W3440×H1850	17	か所			
AWL-2a 網戸	建具寸法 W3440×H1850	3	か所			
AWL-2i 網戸	建具寸法 W3440×H1850	2	か所			
AWL-4a 網戸	建具寸法 W1640×H1300	1	か所			
AW-8 網戸	建具寸法 W500×H530	1	か所			
小計	（新設）ｱﾙﾐ製建具					
2）鋼製建具						
SD-1 両開き戸 新設	W1700×H1960　見込100 窓有　W600×H700×2	3	か所			
SD-1b 両開き戸 新設	W1500×H1900　見込100 窓無	1	か所			
SG-1防 可動ｶﾞﾗﾘ 新設	W630×H370　見込70 防火設備	3	か所			
小計	（新設）鋼製建具					

外部建具改修工事（南棟大規模改修工事）　1～R階　金属製建具工事

名　称	摘　要	数　量	単位	単　価	金　額	備　考
2）ガラス						
強化ｶﾞﾗｽ(透明)	厚さ 4.0mm　特寸 2.0㎡以下 ｶﾞﾗｽとめ材別途 清掃別途	230	㎡			
強化ｶﾞﾗｽ(型板)	厚さ 4.0mm　特寸 2.0㎡以下 ｶﾞﾗｽとめ材別途 清掃別途	35	㎡			
網入磨き板ｶﾞﾗｽ	厚さ6.8 特寸 2.18㎡以下 ひ し ｶﾞﾗｽとめ材別途 清掃別途	110	㎡			
網入型板ｶﾞﾗｽ	厚さ6.8 特寸 2.18㎡以下 ひし ｶﾞﾗｽとめ材別途 清掃別途	15	㎡			
複層ｶﾞﾗｽ(透明)	強化(透明)4.0－空気層6.0－ Low-E4.0　特寸 2.0㎡以下 ｶﾞﾗｽとめ材別途 清掃別途	150	㎡			
複層ｶﾞﾗｽ(型板)	強化(型板)4.0－空気層6.0－ Low-E4.0　特寸 2.0㎡以下 ｶﾞﾗｽとめ材別途 清掃別途	80	㎡			
複層ｶﾞﾗｽ(網入磨き板)	網入(磨き板)6.8－空気層6.0－ Low-E4.0　特寸 2.0㎡以下 ｶﾞﾗｽとめ材別途 清掃別途	45	㎡			
複層ｶﾞﾗｽ(網入型板)	網入(型板)6.8－空気層6.0－ Low-E4.0　特寸 2.0㎡以下 ｶﾞﾗｽとめ材別途 清掃別途	25	㎡			
ｶﾞﾗｽとめ(ｼｰﾘﾝｸﾞ) (両面)	ｼﾘｺﾝ　1成分形 SR-1 ｶﾞﾗｽ規格2.18㎡以下	530	㎡			
ｶﾞﾗｽとめ(ｼｰﾘﾝｸﾞ) (両面)	ｼﾘｺﾝ　2成分形 SR-1 ｶﾞﾗｽ規格2.18㎡以下 防火設備用	170	㎡			
小計						
3）その他						
ｼｰﾘﾝｸﾞ	一般部 変成ｼﾘｺｰﾝ系(MS-2) 15×10	480	m			
ｼｰﾘﾝｸﾞ	一般部 ﾎﾟﾘｳﾚﾀﾝ系(PU-2) 15×10	950	m			

外部建具改修工事（南棟大規模改修工事）　1～R階　金属製建具工事

名　称	摘　要	数　量	単位	単　価	金　額	備　考
建具周囲防水 ﾓﾙﾀﾙ充填	外部建具	1,450	m			
小計						
計						

外部建具改修工事（南棟大規模改修工事）　1～R階　塗装工事

名　称	摘　要	数　量	単位	単　価	金　額	備　考
【新設】						
ＤＰ塗り	鋼製建具面 2級 工程B種 下地調整RB種　(新規面)	40	㎡			
【改修】						
ＤＰ塗り	鋼製建具面 2級 工程B種 下地調整RB種　(塗替え面)	5	㎡			
計						

外部建具改修工事（南棟大規模改修工事）　1～R階　撤去工事

名　称	摘　要	数　量	単位	単　価	金　額	備　考
外部建具撤去	ｶｯﾀｰ入れ、建具周囲ﾊﾂﾘ ｶﾞﾗｽ、ｼｰﾘﾝｸﾞ撤去共 (ｶﾊﾞｰ工法ｻｯｼ部を除く建具)	1	式			
計						

外部建具改修工事（南棟大規模改修工事）　1～R階　発生材処分

名　称	摘　要	数　量	単位	単　価	金　額	備　考
発生材運搬 （積込み共）	ｱｽﾌｧﾙﾄ、ｺﾝｸﾘｰﾄ塊(無筋) 建設混合廃棄物 ｶﾞﾗｽ、陶磁器くず	1	式			
発生材処分	ｱｽﾌｧﾙﾄ、ｺﾝｸﾘｰﾄ塊(無筋)（　1.0t) 建設混合廃棄物（　1.0m3) ｶﾞﾗｽ、陶磁器くず（　1.0m3)	1	式			
ｽｸﾗｯﾌﾟ控除	鉄くず ｱﾙﾐ	1	式			
計						

内装改修工事（南棟大規模改修工事）

名　称	数　量	単位	金　額	備　考
STEP0_準備工事	1	式		
内部建具工事	1	式		
ユニット及びその他工事	1	式		
階段室・廊下	1	式		
便所	1	式		
特別教室・その他	1	式		
普通教室・一般諸室	1	式		
給食室	1	式		
計				

内装改修工事（南棟大規模改修工事）

科目名称	中科目名称	数量	単位	金額	備考
STEP0_準備工事	ﾄｲﾚ改修	1	式		
STEP0_準備工事	4階_相談室間仕切他	1	式		
計					
内部建具工事		1	式		
内部建具工事	建具金物取替え	1	式		
内部建具工事	塗装改修工事	1	式		
内部建具工事	撤去工事	1	式		
内部建具工事	発生材処分	1	式		
計					
ユニット及びその他工事	内部	1	式		
ユニット及びその他工事	撤去工事	1	式		
ユニット及びその他工事	発生材処分	1	式		
計					
階段室・廊下	直接仮設工事	1	式		
階段室・廊下	金属工事	1	式		

内装改修工事（南棟大規模改修工事）

科目名称	中科目名称	数量	単位	金額	備考
階段室・廊下	左官工事	1	式		
階段室・廊下	塗装工事	1	式		
階段室・廊下	内外装工事	1	式		
階段室・廊下	撤去工事	1	式		
階段室・廊下	発生材処分	1	式		
計					
便所	直接仮設工事	1	式		
便所	鉄筋・コンクリート・型枠工事	1	式		
便所	防水工事	1	式		
便所	タイル工事	1	式		
便所	金属工事	1	式		
便所	左官工事	1	式		
便所	塗装工事	1	式		
便所	内外装工事	1	式		
便所	撤去工事	1	式		

内装改修工事（南棟大規模改修工事）

科目名称	中科目名称	数量	単位	金額	備考
便所	発生材処分	1	式		
計					
特別教室・その他	直接仮設工事	1	式		
特別教室・その他	木工事	1	式		
特別教室・その他	金属工事	1	式		
特別教室・その他	左官工事	1	式		
特別教室・その他	塗装工事	1	式		
特別教室・その他	内外装工事	1	式		
特別教室・その他	撤去工事	1	式		
特別教室・その他	発生材処分	1	式		
計					
普通教室・一般諸室	直接仮設工事	1	式		
普通教室・一般諸室	金属工事	1	式		
普通教室・一般諸室	左官工事	1	式		
普通教室・一般諸室	塗装工事	1	式		

内装改修工事（南棟大規模改修工事）

科目名称	中科目名称	数量	単位	金額	備考
普通教室・一般諸室	内外装工事	1	式		
普通教室・一般諸室	撤去工事	1	式		
普通教室・一般諸室	発生材処分	1	式		
計					
給食室	直接仮設工事	1	式		
給食室	鉄筋・コンクリート・型枠工事	1	式		
給食室	金属工事	1	式		
給食室	左官工事	1	式		
給食室	塗装工事	1	式		
給食室	内外装工事	1	式		
給食室	撤去工事	1	式		
給食室	発生材処分	1	式		
計					

内装改修工事（南棟大規模改修工事）　STEP0_準備工事　ﾄｲﾚ改修

名　称	摘　要	数　量	単位	単　価	金　額	備　考
4階 便所 ｱﾙﾐ製扉設置	W850×H2000程度 型板ｶﾞﾗｽt4、腰ｱﾙﾐﾊﾟﾈﾙ ﾗﾊﾞﾄﾘｰﾋﾝｼﾞ、室名札付	4	か所			
4階 便所 ﾄｲﾚﾌﾞｰｽ設置	W3000×H2000程度 引戸付(有効開口900)	1	か所			
3階 便所 ﾄｲﾚﾌﾞｰｽ設置	W3100+1200×H2000程度 引戸付(有効開口900) 掃除具入扉W600付	1	か所			
床固定P型手摺 一時撤去再設置	樹脂被覆	1	か所			
床固定P型手摺 新設	樹脂被覆	1	か所			
L型手摺	樹脂製	2	か所			
棚設置 (女子便所)	W800×D200程度 杉集成材 L型ﾌﾞﾗｹｯﾄ 固定	6	か所			
床 仮塞ぎ	SUS PL-1.5 四周ｼﾘｺﾝ系ｼｰﾘﾝｸﾞ	1	か所			
ﾄｲﾚﾌﾞｰｽ撤去		1	式			
洋便器撤去		1	か所			
和便器撤去	防水層部分 ｱｽﾍﾞｽﾄ含有	2	か所			
計						

内装改修工事（南棟大規模改修工事）　STEP0_準備工事　4階_相談室間仕切他

名　称	摘　要	数　量	単位	単　価	金　額	備　考
軽量鉄骨壁下地	65形 下地張りなし @300	50	㎡			
壁　化粧 せっこうﾎﾞｰﾄﾞ 張り(GB-D)	厚 9.5　準不燃 突付け	95	㎡			
ﾋﾞﾆﾙ幅木	高さ100	30	m			
計						

内装改修工事（南棟大規模改修工事）　内部建具工事

名　称	摘　要	数　量	単位	単　価	金　額	備　考
1) ｱﾙﾐ製建具						
【新設】						
AD-2 引違い戸 ｶﾊﾞｰ工法	W1700×H2000　見込70 撤去集積共 腰 ｱﾙﾐﾊﾟﾈﾙt5.0　W850×H850×2	1	か所			
AD-2a 引違い戸 ｶﾊﾞｰ工法	W1700×H2000　見込70 撤去集積共 腰 ｱﾙﾐﾊﾟﾈﾙt5.0　W850×H850 ｱﾙﾐｶﾞﾗﾘ　W850×H850	1	か所			
AD-8 両開き戸 ｶﾊﾞｰ工法	W1700×H2000　見込70 撤去集積共 腰 ｱﾙﾐﾊﾟﾈﾙt5.0　W850×H800×2	1	か所			
小計	（新設）ｱﾙﾐ製建具					
2) 鋼製建具						
SD-8防	W580×H540	1	か所			
SD-9 両開き戸 新設	W1100×H1500　見込80	1	か所			
SD-9a 両開き戸 新設	W800×H2000　見込80 下部ｽﾘｯﾄ	1	か所			

内装改修工事（南棟大規模改修工事）　内部建具工事

名　称	摘　要	数　量	単位	単　価	金　額	備　考
SD-10 片開き戸 新設	W750×H1500　見込80	6	か所			
LSD-2 軽量鋼製 片引き込み戸 新設	W1000×H2000 ｶﾞﾗﾘ,SUSｷｯｸｶﾞｰﾄﾞ付 明かり取り:強化ｶﾞﾗｽ(型板)厚4mm共	2	か所			
LSD-3 軽量鋼製2枚建て 片引き戸 新設	W1050×H2000 ｶﾞﾗﾘ,SUSｷｯｸｶﾞｰﾄﾞ付 明かり取り:強化ｶﾞﾗｽ(型板)厚4mm共	1	か所			
SSF-1 SUS三方枠 新設	W850×H1945　見込200 HL仕上	15	か所			
小計	（新設）鋼製建具					
3) 学校間仕切						
SP-1 引違い戸・窓 新設	W3540×H2465　見込80 扉窓有　W500×H700 腰ﾊﾟﾈﾙ　W1735×H960	8	か所			
SP-1c 引違い戸・窓 新設	W3540×H2465　見込80 扉窓有　W500×H700 扉ｱﾙﾐｶﾞﾗﾘ有　W500×H300 腰ﾊﾟﾈﾙ　W1735×H960	8	か所			
SP-1d 引違い戸・窓 新設	W3540×H2465　見込80 扉窓有　W500×H200 扉ｱﾙﾐｶﾞﾗﾘ有　W500×H300					

内装改修工事（南棟大規模改修工事）　内部建具工事

名　称	摘　要	数　量	単位	単　価	金　額	備　考
	腰ﾊﾟﾈﾙ　W1735×H960 片面化粧ﾊﾟﾈﾙ（木目）	3	か所			
SP-1f 引違い戸・窓 新設	W3540×H2407　見込80 扉窓有　W500×H700 扉ｱﾙﾐｶﾞﾗﾘ有　W500×H600×2 腰ﾊﾟﾈﾙ　W1735×H960	2	か所			
SP-1h 引違い戸・窓 新設	W3540×H2465　見込80 扉窓有　W500×H200 扉ｱﾙﾐｶﾞﾗﾘ有　W500×H600×2 腰ﾊﾟﾈﾙ　W1735×H960	3	か所			
SP-1m 引違い戸・窓 新設	W3540×H2465　見込80 扉窓有　W500×H200 扉ｱﾙﾐｶﾞﾗﾘ有　W500×H300 腰ﾊﾟﾈﾙ　W1735×H960	17	か所			
SP-1o 引違い戸・窓 新設	W3540×H2407　見込80 扉窓有　W500×H200 扉ｱﾙﾐｶﾞﾗﾘ有　W500×H600×2 腰ﾊﾟﾈﾙ　W1735×H960	1	か所			
SP-1p 引違い戸・窓 新設	W3540×H2465　見込80 扉窓有　W500×H200 腰ﾊﾟﾈﾙ　W1735×H960	6	か所			
SP-3 2連 壁ﾊﾟﾈﾙ　新設	W3540×H2465　見込80 壁ﾊﾟﾈﾙ　W1735×H2000 遮音・片面吸音仕様	2	か所			
SP-3b 2連 壁ﾊﾟﾈﾙ　新設	W3540×H2407　見込80 壁ﾊﾟﾈﾙ　W1735×H2000 遮音・片面吸音仕様	1	か所			
SP-6 引違い戸 新設	W3540×H2465　見込80 扉窓有　W500×H200 扉ｱﾙﾐｶﾞﾗﾘ有　W500×H600×2 腰ﾊﾟﾈﾙ　W1735×H2000	1	か所			
SP-6a 引違い戸 新設	W3540×H2465　見込80 扉窓有　W500×H200 扉ｱﾙﾐｶﾞﾗﾘ有　W500×H600×2					

内装改修工事（南棟大規模改修工事）　内部建具工事

名　称	摘　要	数　量	単位	単　価	金　額	備　考
	腰ﾊﾟﾈﾙ　W1735×H2000 ﾗﾝﾏｱﾙﾐﾊﾟﾈﾙ　W865×H425	1	か所			
SP-6b 引違い戸 新設	W3540×H2465　見込80 扉ｱﾙﾐｶﾞﾗﾘ有　W500×H300 腰ﾊﾟﾈﾙ　W1735×H2000	4	か所			
小計	（新設）学校間仕切					
4）木製建具						
WD-1 片開き戸 新設	W800×H2000 窓有　W500×H600 ｱﾙﾐｶﾞﾗﾘ有　W500×H300	4	か所			
WD-1a 片開き戸 新設	W800×H1950	3	か所			
WD-1b 片開き戸 新設	W800×H1900	3	か所			
WD-1d 片開き戸 新設	W850×H1900	1	か所			
WD-2 片開き戸 新設	W850×H2000	4	か所			
WD-4 親子開き戸 新設	W1200×H1900					

内装改修工事（南棟大規模改修工事）　内部建具工事

名　称	摘　要	数　量	単位	単　価	金　額	備　考
		1	か所			
WD-5 片引き戸 新設	W650×H2000	2	か所			
F-1 欄間付き3枚建て 引違い戸 ふすま紙 貼り替え（両面）	W2615×H1800　欄間W1800×430 新鳥の子	1	か所			
F-2 欄間付き 引違い戸 ふすま紙 貼り替え（両面）	W1745×H1800　欄間W1745×440 新鳥の子	1	か所			
F-3 引違い戸 ふすま紙 貼り替え（両面）	W1745×H1800 新鳥の子	1	か所			
F-4 3枚建て 引分け戸 ふすま紙 貼り替え（両面）	W7500×H1800 新鳥の子	1	か所			
小計	（新設・改修）木製建具					
2）ガラス						
強化ｶﾞﾗｽ(透明)	厚さ 4.0mm　特寸 2.0㎡以下 ｶﾞﾗｽとめ材別途 清掃別途	95.2	㎡			
強化ｶﾞﾗｽ(型板)	厚さ 4.0mm　特寸 2.0㎡以下 ｶﾞﾗｽとめ材別途 清掃別途	101	㎡			

内装改修工事（南棟大規模改修工事）　内部建具工事

名　称	摘　要	数　量	単位	単　価	金　額	備　考
ｶﾞﾗｽとめ(ｼｰﾘﾝｸﾞ) (両面)	ｼﾘｺﾝ　1成分形 SR-1 ｶﾞﾗｽ規格2.18㎡以下	200	㎡			
小計						
計						

内装改修工事（南棟大規模改修工事）　内部建具工事　建具金物取替え

名　称	摘　要	数　量	単位	単　価	金　額	備　考
丁番		30	か所			
ﾋﾟﾎﾟｯﾄﾋﾝｼﾞ		5	か所			
ﾌﾛｱﾋﾝｼﾞ		5	か所			
ﾄﾞｱﾁｪｯｸ		5	か所			
ﾄﾞｱﾊﾝﾄﾞﾙ		5	か所			
ｹｰｽﾊﾝﾄﾞﾙ		20	か所			
掘込引手		5	か所			
ﾌﾗﾝｽ落し		5	か所			
戸車		5	か所			
ｼﾘﾝﾀﾞｰ錠		5	か所			
順位調整器		5	か所			
計						

内装改修工事（南棟大規模改修工事）　内部建具工事　塗装改修工事

名　称	摘　要	数　量	単位	単　価	金　額	備　考
【新設】						
ＳＯＰ塗り	鋼製建具面　工程A種 塗料1種 錆止工程A　(新規面)	65	㎡			
ＳＯＰ塗り	木製建具面　工程B種 素地A種　(新規面)	65	㎡			
【改修】						
ＳＯＰ塗り	鋼製建具面　工程B種 下地調整RB種(塗替え面)	195	㎡			
ＳＯＰ塗り	木製建具面　工程B種 下地調整RB種(塗替え面)	5	㎡			
計						

内装改修工事（南棟大規模改修工事）　内部建具工事　撤去工事

名　称	摘　要	数　量	単位	単　価	金　額	備　考
撤去工事	学校間仕切 建具周囲ﾊﾂﾘ 等 ｶｯﾀｰ入れ、発生材集積共	1	式			
計						

内装改修工事（南棟大規模改修工事）　内部建具工事　発生材処分

名　称	摘　要	数　量	単位	単　価	金　額	備　考
発生材運搬 （積込み共）	ｱｽﾌｧﾙﾄ、ｺﾝｸﾘｰﾄ塊(無筋) 建設混合廃棄物 ｶﾞﾗｽ、陶磁器くず	1	式			
発生材処分	ｱｽﾌｧﾙﾄ、ｺﾝｸﾘｰﾄ塊(無筋) (　1.0t) 建設混合廃棄物 (　1.0m3) ｶﾞﾗｽ、陶磁器くず (　1.0m3)	1	式			
ｽｸﾗｯﾌﾟ控除	鉄くず	1	式			
計						

内装改修工事（南棟大規模改修工事）　ユニット及びその他工事　内部

名　称	摘　要	数　量	単位	単　価	金　額	備　考
（階段室・廊下）						
配管ﾊﾞｯｸ	W1700×H1200×D150（下地別途） 天板 ﾒﾗﾐﾝ樹脂化粧合板 化粧ｹｲｶﾙ板t6、下張GB-S t9.5	1	か所			
配管ﾊﾞｯｸ	W3650×H1100×D150（下地別途） 天板 ﾒﾗﾐﾝ樹脂化粧合板 化粧ｹｲｶﾙ板t6、下張GB-S t9.5	1	か所			
配管ﾊﾞｯｸ	W3650×H1100×D200（下地別途） 天板 ﾒﾗﾐﾝ樹脂化粧合板 化粧ｹｲｶﾙ板t6、下張GB-S t9.5	3	か所			
鋼製手摺	φ34.0 一段　L=1400	7	本			
SUSﾊﾝｶﾞｰﾊﾞｰ	φ32.0　L=1500 ﾌﾞﾗｹｯﾄ×3ヶ所	27	本			
階数表示板	ｱｸﾘﾙ板t3 UV印刷　W200×H200	24	か所			
室名札	平付け型	1	か所			
案内板	平付け型、W400×H200	1	か所			
ﾌﾛｱ案内板	平付け型、W600×H600	3	か所			
誘導案内板	平付け型、W1200×H300	2	か所			
（便所）						
ﾄｲﾚﾌﾞｰｽ TB-1	高圧ﾒﾗﾐﾝ化粧板、ﾍﾟｰﾊﾟｰｺｱ 見込40 H2000×L7200　SUS巾木	3	か所			
ﾄｲﾚﾌﾞｰｽ TB-2	高圧ﾒﾗﾐﾝ化粧板、ﾍﾟｰﾊﾟｰｺｱ 見込40 H2000×L3250　SUS巾木	5	か所			
ﾄｲﾚﾌﾞｰｽ TB-3	高圧ﾒﾗﾐﾝ化粧板、ﾍﾟｰﾊﾟｰｺｱ 見込40 H2000×L1400　SUS巾木	3	か所			

内装改修工事（南棟大規模改修工事）　ユニット及びその他工事　内部

名　称	摘　要	数　量	単位	単　価	金　額	備　考
ﾄｲﾚﾌﾞｰｽ TB-4	高圧ﾒﾗﾐﾝ化粧板、ﾍﾟｰﾊﾟｰｺｱ 見込40 H2000×L1400　SUS巾木	3	か所			
ﾄｲﾚﾌﾞｰｽ TB-5	高圧ﾒﾗﾐﾝ化粧板、ﾍﾟｰﾊﾟｰｺｱ 見込40 H2000×L1100　SUS巾木	3	か所			
ﾄｲﾚﾌﾞｰｽ TB-6	高圧ﾒﾗﾐﾝ化粧板、ﾍﾟｰﾊﾟｰｺｱ 見込40 H2000×L3600　SUS巾木	1	か所			
ﾄｲﾚﾌﾞｰｽ TB-7	高圧ﾒﾗﾐﾝ化粧板、ﾍﾟｰﾊﾟｰｺｱ 見込40 H2000×L2450　SUS巾木	1	か所			
ﾄｲﾚﾌﾞｰｽ TB-8	高圧ﾒﾗﾐﾝ化粧板、ﾍﾟｰﾊﾟｰｺｱ 見込40 H2000×L3180　SUS巾木	1	か所			
ﾄｲﾚﾌﾞｰｽ TB-9	高圧ﾒﾗﾐﾝ化粧板、ﾍﾟｰﾊﾟｰｺｱ 見込40 H2000×L2120　SUS巾木	1	か所			
ﾄｲﾚﾌﾞｰｽ TB-10	高圧ﾒﾗﾐﾝ化粧板、ﾍﾟｰﾊﾟｰｺｱ 見込40 H2000×L750　SUS巾木	4	か所			
ﾄｲﾚﾌﾞｰｽ TB-11	高圧ﾒﾗﾐﾝ化粧板、ﾍﾟｰﾊﾟｰｺｱ 見込40 H2000×L3750　SUS巾木	2	か所			
ﾄｲﾚﾌﾞｰｽ TB-12	高圧ﾒﾗﾐﾝ化粧板、ﾍﾟｰﾊﾟｰｺｱ 見込40 H2000×L4150　SUS巾木	2	か所			
ﾄｲﾚﾌﾞｰｽ TB-13	高圧ﾒﾗﾐﾝ化粧板、ﾍﾟｰﾊﾟｰｺｱ 見込40 H2000×L900　SUS巾木	2	か所			
ﾄｲﾚﾌﾞｰｽ TB-14	高圧ﾒﾗﾐﾝ化粧板、ﾍﾟｰﾊﾟｰｺｱ 見込40 H2000×L800　SUS巾木	2	か所			
ﾄｲﾚﾌﾞｰｽ TB-15	高圧ﾒﾗﾐﾝ化粧板、ﾍﾟｰﾊﾟｰｺｱ 見込40 H2000×L1185　SUS巾木	2	か所			
ﾄｲﾚﾌﾞｰｽ TB-16	高圧ﾒﾗﾐﾝ化粧板、ﾍﾟｰﾊﾟｰｺｱ 見込40 H2000×L1050　SUS巾木	1	か所			
ﾋﾟｸﾄｻｲﾝ (平付)	200角 表示基板：ｱｸﾘﾙ板t3 UV印刷	15	か所			
ﾋﾟｸﾄｻｲﾝ (突出し)	200角　ｽﾌﾟﾘﾝｸﾞ可動･固定式 表示基板：ｱｸﾘﾙ板t5　UV印刷 ﾌﾞﾗｹｯﾄ：ｱﾙﾐ型材	7	か所			

内装改修工事（南棟大規模改修工事）　ユニット及びその他工事　内部

名　称	摘　要	数　量	単位	単　価	金　額	備　考
掃除用具掛	SUS製 ﾊﾝｶﾞｰﾊﾟｲﾌﾟφ32　L890 端部ｿｹｯﾄ2個/組共	13	か所			
小便器用手摺	SUS製 樹脂被膜 補助金具共	1	か所			
洗面用手摺	SUS製 樹脂被覆 床壁固定式	2	か所			
多目的便所手摺	SUS製 樹脂被覆　L型	2	か所			
多目的便所手摺	SUS製樹脂被覆 はねあげ式	2	か所			
紙巻器	棚付2連	37	か所			
化粧鏡	W450×H600	43	か所			
（特別教室･他）						
室名札	W299×H78　ｽﾌﾟﾘﾝｸﾞ可動･固定式 表示基板：ｱｸﾘﾙ板t5　UV印刷 ﾌﾞﾗｹｯﾄ：ｱﾙﾐ型材	16	か所			
室名札	W299×H78　ｽﾌﾟﾘﾝｸﾞ可動･挟込み式 表示基板：樹脂板t1 本体：ﾎﾟﾘｶｰﾎﾞﾈｰｲﾄ成形品　UV印刷 ﾌﾞﾗｹｯﾄ：ｱﾙﾐ型材	3	か所			
ｶｰﾃﾝﾎﾞｯｸｽ	木製 W120×H315 t25 杉 小節 ﾌﾞﾗｹｯﾄ下地､材工共	80	m			
ｶｰﾃﾝﾎﾞｯｸｽ	木製 W150×H80 t20 杉 小節 ﾌﾞﾗｹｯﾄ下地､材工共	20	m			
時計用ﾌｯｸ		9	か所			
配管ﾊﾞｯｸ	W3530×H930×D150（下地別途） 天板 ﾒﾗﾐﾝ樹脂化粧合板 化粧ｹｲｶﾙ板t6、下張GB-S t9.5	1	か所			

内装改修工事（南棟大規模改修工事）　ユニット及びその他工事　内部

名　称	摘　要	数　量	単位	単　価	金　額	備　考
配管ﾊﾞｯｸ	W1630×H1100×D150（下地別途） 天板 ﾒﾗﾐﾝ樹脂化粧合板 化粧ｹｲｶﾙ板t6、下張GB-S t9.5	1	か所			
鋼製手摺	φ34.0 一段　L=3540～3340	2	本			
鋼製手摺	φ34.0 二段　L=3540～3340	7	本			
ｶｰﾃﾝﾚｰﾙ	ｱﾙﾐ　ｼﾝｸﾞﾙ	60	m			
ｼｬﾜｰﾕﾆｯﾄ	W1200×D800×H2030 折戸W800、基本仕様 (照明･換気扇を含む)	1	か所			
ｼｬﾜｰﾕﾆｯﾄ	W800×D800×H2030 折戸W800、基本仕様 (照明･換気扇を含む)	2	か所			
(普通教室･諸室)						
室名札	W299×H78　ｽﾌﾟﾘﾝｸﾞ可動･固定式 表示基板：ｱｸﾘﾙ板t5　UV印刷 ﾌﾞﾗｹｯﾄ：ｱﾙﾐ型材	16	か所			
室名札	W299×H78　ｽﾌﾟﾘﾝｸﾞ可動･挟込み式 表示基板：樹脂板t1 本体：ﾎﾟﾘｶｰﾎﾞﾈｰｲﾄ成形品　UV印刷 ﾌﾞﾗｹｯﾄ：ｱﾙﾐ型材	25	か所			
時計用ﾌｯｸ		29	か所			
回転ﾌｯｸ	SUS製	80	か所			
配管ﾊﾞｯｸ	W1300×H900×D150（下地別途） 天板 ﾒﾗﾐﾝ樹脂化粧合板 化粧ｹｲｶﾙ板t6、下張GB-S t9.5	1	か所			
配管ﾊﾞｯｸ	W1200×H900×D150（下地別途） 天板 ﾒﾗﾐﾝ樹脂化粧合板 化粧ｹｲｶﾙ板t6、下張GB-S t9.5	1	か所			
配管ﾊﾞｯｸ	W2000×H1200×D150（下地別途） 天板 ﾒﾗﾐﾝ樹脂化粧合板 化粧ｹｲｶﾙ板t6、下張GB-S t9.5	1	か所			

内装改修工事（南棟大規模改修工事）　ユニット及びその他工事　内部

名　称	摘　要	数　量	単位	単　価	金　額	備　考
配管ﾊﾞｯｸ	W900×H1200×D150（下地別途） 天板 ﾒﾗﾐﾝ樹脂化粧合板 化粧ｹｲｶﾙ板t6、下張GB-S t9.5	1	か所			
配管ﾊﾞｯｸ	W840×H1000×D150（下地別途） 天板 ﾒﾗﾐﾝ樹脂化粧合板 化粧ｹｲｶﾙ板t6、下張GB-S t9.5	1	か所			
配管ﾊﾞｯｸ	W1000×H1000×D150（下地別途） 天板 ﾒﾗﾐﾝ樹脂化粧合板 化粧ｹｲｶﾙ板t6、下張GB-S t9.5	1	か所			
配管ﾊﾞｯｸ	W1800×H1100×D150（下地別途） 天板 ﾒﾗﾐﾝ樹脂化粧合板 化粧ｹｲｶﾙ板t6、下張GB-S t9.5	1	か所			
配管ﾊﾞｯｸ	W1800×H900×D150（下地別途） 天板 ﾒﾗﾐﾝ樹脂化粧合板 化粧ｹｲｶﾙ板t6、下張GB-S t9.5	1	か所			
鋼製手摺	φ34.0 一段　L=3540～3340	22	本			
鋼製手摺	φ34.0 二段　L=3540～3340	30	本			
ｶｰﾃﾝﾎﾞｯｸｽ	木製 W120×H315 t25 杉 小節 ﾌﾞﾗｹｯﾄ下地､材工共	180	m			
ｶｰﾃﾝﾎﾞｯｸｽ	木製 W150×H80 t20 杉 小節 ﾌﾞﾗｹｯﾄ下地､材工共	40	m			
ｶｰﾃﾝﾚｰﾙ	ｱﾙﾐ　ｼﾝｸﾞﾙ	180	m			
ｶｰﾃﾝﾚｰﾙ	V字吊り下げ式 ｱﾙﾐ製	20	m			
（家具）						
固定式 平面ﾎﾜｲﾄﾎﾞｰﾄﾞ	W1800×H1200 ﾎｰﾛｰ製	1	か所			
固定式 平面ﾎﾜｲﾄﾎﾞｰﾄﾞ	W2700×H900、ｱﾙﾐ枠 ﾎｰﾛｰ/ｽﾁｰﾙ製	2	か所			
固定式 平面ﾎﾜｲﾄﾎﾞｰﾄﾞ	W1800×H900、ｱﾙﾐ枠 ﾎｰﾛｰ/ｽﾁｰﾙ製、予定表	1	か所			

内装改修工事（南棟大規模改修工事）　ユニット及びその他工事　内部

名　称	摘　要	数　量	単位	単　価	金　額	備　考
固定式 平面ﾎﾜｲﾄﾎﾞｰﾄﾞ	W3600×H1200、ｱﾙﾐ枠 ﾎｰﾛｰ/ｽﾁｰﾙ製	2	か所			
固定式 平面ﾎﾜｲﾄﾎﾞｰﾄﾞ	W1800×H950、樹脂枠 ﾎｰﾛｰ/ｽﾁｰﾙ製	1	か所			
固定式 曲面ﾎﾜｲﾄﾎﾞｰﾄﾞ	W3600×H1200、ｱﾙﾐ枠 ﾎｰﾛｰ/ｽﾁｰﾙ製	1	か所			
固定式 曲面ﾎﾜｲﾄﾎﾞｰﾄﾞ	W3600×H1200、ｱﾙﾐ枠 ﾎｰﾛｰ/ｽﾁｰﾙ製、線入り	2	か所			
上下式 平面ﾎﾜｲﾄﾎﾞｰﾄﾞ	W3600×H1800、ﾌﾟﾛｼﾞｪｸﾀｰ投影仕様 ｱﾙﾐ枠、ﾎｰﾛｰ/ｽﾁｰﾙ製	1	か所			
上下式 平面ﾎﾜｲﾄﾎﾞｰﾄﾞ	W3600×H1200 ｽﾁｰﾙ製、ﾌﾟﾛｼﾞｪｸﾀｰ投影仕様	1	か所			
上下式 平面ﾎﾜｲﾄﾎﾞｰﾄﾞ	W3600×H1800、ｱﾙﾐ枠 ﾎｰﾛｰ/ｽﾁｰﾙ製、ｱﾝｶｰﾎﾞﾙﾄ固定 材工共	1	か所			
上下式 平面塗板 / ﾎﾜｲﾄﾎﾞｰﾄﾞ	W1800×H1800、ｱﾙﾐ枠 ﾎｰﾛｰ/ｽﾁｰﾙ製、月行事予定表	1	か所			
固定式 曲面塗板	W3600×H1200、ｱﾙﾐ枠 ﾎｰﾛｰ/ｽﾁｰﾙ製、ｱﾝｶｰﾎﾞﾙﾄ固定 材工共	5	か所			
固定式 平面塗板	W3500×H1200、ｱﾙﾐ枠 ﾎｰﾛｰ/ｽﾁｰﾙ製、生徒会連絡表・ｸﾗﾌﾞ 別連絡表、材工共	5	か所			
曲面 UDｽﾗｲﾀﾞｰ 塗板	W3600×H1200、ｱﾙﾐ枠 ﾎｰﾛｰ/ｽﾁｰﾙ製、線入り	5	か所			
曲面 UDｽﾗｲﾀﾞｰ ﾎﾜｲﾄﾎﾞｰﾄﾞ	W3600×H1200、ｱﾙﾐ枠 ﾎｰﾛｰ/ｽﾁｰﾙ製、線入り	2	か所			
平面塗板	W2700×H900、ｱﾙﾐ枠、罫引き ﾎｰﾛｰ/ｽﾁｰﾙ製	2	か所			
平面塗板	W2700×H900、ｱﾙﾐ枠 ﾎｰﾛｰ/ｽﾁｰﾙ製	2	か所			
掲示板	W1800×H900 ｱﾙﾐ枠、掲示用ｽﾎﾟﾝｼﾞｼｰﾄ貼り	45	か所			

内装改修工事（南棟大規模改修工事）　ユニット及びその他工事　内部

名　称	摘　要	数　量	単位	単　価	金　額	備　考
掲示板	W2700×H1200 ｱﾙﾐ枠、掲示用ｽﾎﾟﾝｼﾞｼｰﾄ貼り	4	か所			
掲示板	W1800×H900 木枠、掲示用ｽﾎﾟﾝｼﾞｼｰﾄ貼り	1	か所			
No.58 SUS 流し台	W2700×D400×H700	1	台			
No.61 SUS 流し台	W3400×D450×H700	4	台			
No.54 流し台	W1200×D550×H900	8	台			
No.21 コンロ台	W600×D550×H900	5	か所			
No.57 作業台	W600×D550×H900 SUS製	1	か所			
ｷｰﾎﾞｯｸｽ	W330×D70×H300 ｽﾁｰﾙ製、扉付	1	台			
ｷｰﾎﾞｯｸｽ	W400×D120×H700 ｽﾁｰﾙ製、扉付	2	台			
ｷｰﾎﾞｯｸｽ	W260×D53×H400 ｽﾁｰﾙ製、扉付	1	台			
ﾌｯｸﾎﾞｰﾄﾞ	W900×H500 有孔ﾎﾞｰﾄﾞ+SUSﾌｯｸ	1	枚			
No.55 ﾛｯｶｰ　(備品)	W1470×D420×H910 ｽﾁｰﾙ製	1	台			
No.59 傘立て　(備品)	W600×D350×H500 SUS製	1	台			
No.60 下足箱　(備品)	W890×D370×H920 ｽﾁｰﾙ製	1	台			
No.62 木製下足箱 (備品)	W1370×D320×H1560	6	台			

内装改修工事（南棟大規模改修工事）　ユニット及びその他工事　内部

名　称	摘　要	数　量	単位	単　価	金　額	備　考
No.63 掃除道具入 (備品)	W600×D450×H1800 ｽﾁｰﾙ製	1	台			
No.56 職員用机 (備品)	W1800×D700×H700 ｽﾁｰﾙ製	1	台			
(一時撤去･復旧)						
給食室 既設 厨房機器類 一時撤去・復旧	移動台､移動水切台､ﾜｺﾞﾝ等 (ｶﾞｽ埋設管更新に伴い､必要範囲の 移動復旧を見込む)	1	式			
(作業室) 既設 木材置場 一時撤去・復旧	上段棚 L3640×H500×D400×2 下段棚 L5080×H1200×D400×2 ｽﾁｰﾙ製	1	式			
既設 固定式 平面ﾎﾜｲﾄﾎﾞｰﾄﾞ 一時撤去・復旧	W900×H600 ﾎｰﾛｰ製	5	台			
掲示板 一時撤去・再設置	W1500×H1150 ｱﾙﾐ枠、掲示用ｽﾎﾟﾝｼﾞｼｰﾄ貼り	1	か所			
掲示板 一時撤去・再設置	W3650×H1200 ｱﾙﾐ枠、掲示用ｽﾎﾟﾝｼﾞｼｰﾄ貼り	2	か所			
掲示板 一時撤去・再設置	W1750×H1200 ｱﾙﾐ枠、掲示用ｽﾎﾟﾝｼﾞｼｰﾄ貼り	2	か所			
掲示板 一時撤去・再設置	W1830×H830 ｱﾙﾐ枠、掲示用ｽﾎﾟﾝｼﾞｼｰﾄ貼り	1	か所			
掲示板 一時撤去・再設置	W600×H1200 ｱﾙﾐ枠、掲示用ｽﾎﾟﾝｼﾞｼｰﾄ貼り	1	か所			
掲示板 一時撤去・再設置	W1830×H1200 ｱﾙﾐ枠、掲示用ｽﾎﾟﾝｼﾞｼｰﾄ貼り	1	か所			
掲示板 一時撤去・再設置	W3600×H1860 ｱﾙﾐ枠、掲示用ｽﾎﾟﾝｼﾞｼｰﾄ貼り	1	か所			
掲示板 一時撤去・再設置	W1800×H900 ｱﾙﾐ枠、掲示用ｽﾎﾟﾝｼﾞｼｰﾄ貼り	1	か所			
掲示板 一時撤去・再設置	W1200×H720 ｱﾙﾐ枠、掲示用ｽﾎﾟﾝｼﾞｼｰﾄ貼り	1	か所			

内装改修工事（南棟大規模改修工事）　ユニット及びその他工事　内部

名　称	摘　要	数　量	単位	単　価	金　額	備　考
掲示板 一時撤去・再設置	W2000×H900 ｱﾙﾐ枠、掲示用ｽﾎﾟﾝｼﾞｼｰﾄ貼り	1	か所			
掲示板 一時撤去・再設置	W1000×H800 木枠、掲示用ｽﾎﾟﾝｼﾞｼｰﾄ貼り	1	か所			
既設 担架 一時撤去・復旧	W265×D275×L2170 ｽﾁｰﾙ製	1	台			
既設 担架 一時撤去・復旧	W300×D300×L2200 ｽﾁｰﾙ製	1	台			
既設 木製棚 一時撤去・復旧	W300×H200	1	台			
既設 木製戸棚 一時撤去・復旧	W400×D300×H200	1	台			
既設 AED 一時撤去・復旧	W440×D180×H600 ｽﾁｰﾙ製	1	台			
既設 冷水機 一時撤去・復旧	W350×D280×H900 ｽﾁｰﾙ製	1	台			
既設 ﾎﾟｽﾄ 一時撤去・復旧	W250×D100×H350 木製	1	台			
既設 記念作品 一時撤去・再設置	1600×H1200 木額縁、陶器質ﾀｲﾙ貼り	1	か所			
既設 記念作品 一時撤去・再設置	450×H450 木額縁、陶器質ﾀｲﾙ貼り	5	か所			
既設 記念作品 一時撤去・復旧	W1800×H1200 木製	1	か所			
既設 室名板 一時撤去・復旧	W600×H250 木製	1	枚			
既設 公衆電話 一時撤去・復旧	W350×D350×H550	1	台			
（ｶｰﾃﾝ等）						

内装改修工事（南棟大規模改修工事）　ユニット及びその他工事　内部

名　称	摘　要	数　量	単位	単　価	金　額	備　考
日除けｶｰﾃﾝ	両引き、房,房掛け共 外壁側 32ヶ所 廊下側　3ヶ所 両引分け、房,房掛け共 外壁側 7ヶ所 片引き、房,房掛け共 外壁側 3ヶ所	1	式			
暗幕ｶｰﾃﾝ	両引き、房,房掛け共 外壁側　8ヶ所 廊下側 11ヶ所 両引分け、房,房掛け共 外壁側 2ヶ所 片引き、房,房掛け共 外壁側　1ヶ所	1	式			
間仕切ｶｰﾃﾝ	片引き、房,房掛け共 保健室 3ヶ所 特別支援教室①	1	式			
ｱｺｰﾃﾞｨｵﾝｶｰﾃﾝ	両引き、付属金物共 W7400×H2900	2	か所			
横型ﾌﾞﾗｲﾝﾄﾞ	手動上げ下げ式 管理諸室 14ヶ所（　84㎡）	1	式			
消火器	ABC消火器　10型 床置 標識共	27	か所			
（RC躯体壁改修）						
Uｶｯﾄｼｰﾘﾝｸﾞ		80	m			
ひび割れ補修　低圧樹脂注入工法	自動式エポキシ樹脂 幅1.0㎜以下 壁厚150㎜	360	m			
欠損部 樹脂ﾓﾙﾀﾙ補修	ﾎﾟﾘﾏｰｾﾒﾝﾄﾓﾙﾀﾙ成型	250	L			
ｱﾝｶｰﾋﾟﾝﾆﾝｸﾞ	部分ｴﾎﾟｷｼ樹脂注入工法	7,100	本			

内装改修工事（南棟大規模改修工事）　ユニット及びその他工事　内部

名　称	摘　要	数　量	単位	単　価	金　額	備　考
計						

内装改修工事（南棟大規模改修工事）　ユニット及びその他工事　撤去工事

名　称	摘　要	数　量	単位	単　価	金　額	備　考
撤去工事	配管ﾊﾞｯｸ、ﾄｲﾚﾌﾞｰｽ ｶｰﾃﾝ・ｶｰﾃﾝﾚｰﾙ・ｶｰﾃﾝﾎﾞｯｸｽ 室名札・ﾋﾟｸﾄｻｲﾝ・時計ﾌｯｸ ｽﾁｰﾙ棚・掃除具入・掃除用具掛け 塗板・白板・掲示板 SUS流し台、化粧鏡 等 ｶｯﾀｰ入れ、発生材集積共	1	式			
計						

内装改修工事（南棟大規模改修工事）　ユニット及びその他工事　発生材処分

名　称	摘　要	数　量	単位	単　価	金　額	備　考
発生材運搬 （積込み共）	建設発生木材 建設混合廃棄物	1	式			
発生材処分	建設発生木材（　2.0t） 建設混合廃棄物（　15.0m3）	1	式			
ｽｸﾗｯﾌﾟ控除	鉄くず ｽﾃﾝﾚｽ ｱﾙﾐ	1	式			
計						

内装改修工事（南棟大規模改修工事）　階段室・廊下　直接仮設工事

名　称	摘　要	数　量	単位	単　価	金　額	備　考
直接仮設工事	墨出し、養生、整理清掃後片付け、 内部足場(　1100㎡) 階段足場(　90㎡)、運搬共	1	式			
計						

内装改修工事（南棟大規模改修工事）　階段室・廊下　金属工事

名　称	摘　要	数　量	単位	単　価	金　額	備　考
（床）						
段鼻 ﾉﾝｽﾘｯﾌﾟ金物	W38 ｽﾃﾝﾚｽ性ｺﾞﾑﾀｲﾔ付	390	m			
（壁）						
軽量鉄骨壁下地	65形 下地張りあり @450	30	㎡			
軽量鉄骨壁下地	50形 下地張りあり @450	10	㎡			
（天井）						
軽量鉄骨天井下地	19形(屋内) ふところ1.5m未満 下地張りなし @300 ｲﾝｻｰﾄ含む	1,090	㎡			
軽量鉄骨天井 開口部補強	19形(屋内) 450× 450mm程度 ﾎﾞｰﾄﾞ等切込み共	105	か所			
天井点検口	一般ﾀｲﾌﾟ ｱﾙﾐ製 内外枠共額縁 450角	105	か所			
軽量鉄骨天井 開口部補強	19形(屋内) 600× 600mm程度 ﾎﾞｰﾄﾞ等切込み共	4	か所			
天井点検口	一般ﾀｲﾌﾟ ｱﾙﾐ製 内外枠共額縁 600角	5	か所			
（その他）						
床下点検口	SUS製 800角 ｼｰﾄ張仕様	2	か所			
配管ﾊﾞｯｸ下地	W1700×H1200 D150 C-65×30×10×1.6下地　材工共 後施工ｱﾝｶｰ等の支持固定含む	1	か所			
配管ﾊﾞｯｸ下地	W3650×H1100 D150 C-65×30×10×1.6下地　材工共 後施工ｱﾝｶｰ等の支持固定含む	1	か所			

内装改修工事（南棟大規模改修工事）　階段室・廊下　金属工事

名　称	摘　要	数　量	単位	単　価	金　額	備　考
配管ﾊﾞｯｸ下地	W3650×H1100 D200 C-65×30×10×1.6下地　材工共 後施工ｱﾝｶｰ等の支持固定含む	3	か所			
既設分電盤 跡塞ぎ	W1000×H1000 下地LGS65、ｹｲｶﾙ板t8+t8、EP-G塗 材工共	5	か所			
計						

内装改修工事（南棟大規模改修工事）　階段室・廊下　左官工事

名　称	摘　要	数　量	単位	単　価	金　額	備　考
床ｼｰﾄ・塗床下 下地平滑処理	合成樹脂ｴﾏﾙｼﾞｮﾝ系 速硬ﾀｲﾌﾟ	1,840	㎡			
壁ﾓﾙﾀﾙ塗り	金ごて　厚20 建具周り補修	30	㎡			
可とう形 改修塗材E （ｼﾘｺﾝ系厚塗）	ﾛｰﾗｰ上塗り2回 高圧水洗、下地調整材C-1 施工数量調査共	60	㎡			
計						

内装改修工事（南棟大規模改修工事）　階段室・廊下　塗装工事

名　称	摘　要	数　量	単位	単　価	金　額	備　考
【新設】						
（壁）						
ＥＰ－Ｇ塗り	ﾎﾞｰﾄﾞ面(継目)　工程B種(一般) 素地A種(新規面)	50	㎡			
ＥＰ－Ｇ塗り	けい酸ｶﾙｼｳﾑ板面　工程B種(一般) 素地B種(新規面)	10	㎡			
（天井）						
ＥＰ－Ｇ塗り	ﾎﾞｰﾄﾞ面(継目)　工程B種(見上) 素地A種	100	㎡			
（その他）						
ＳＯＰ塗り	鉄骨面　工程B種 さび止め現場1回(新規面)	5	㎡			
ＥＰ－Ｇ塗り (糸幅300㎜以下)	木部 素地A種(新規面)	550	m			
【改修】						
（巾木）						
ＥＰ－Ｇ塗り (糸幅300㎜以下) 改修仕様	ﾓﾙﾀﾙ面　工程B種 下地調整RB種(塗替え面)	450	m			
（壁）						
ＥＰ－Ｇ塗り 改修仕様	ﾎﾞｰﾄﾞ面(継目)　工程B種(一般) 下地調整RB種(塗替え面)	30	㎡			
ＥＰ－Ｇ塗り 改修仕様	ﾓﾙﾀﾙ面　工程B種(一般) 下地調整RB種(塗替え面)	1,420	㎡			

内装改修工事（南棟大規模改修工事）　階段室・廊下　塗装工事

名　称	摘　要	数　量	単位	単　価	金　額	備　考
（梁型）						
ＥＰ－Ｇ塗り 改修仕様	ﾓﾙﾀﾙ面　工程B種(一般) 下地調整RB種(塗替え面)	20	㎡			
（天井）						
ＥＰ－Ｇ塗り 改修仕様	既存ｽｷﾝ吹付面　工程A種(見上) 下地調整　付着物除去	270	㎡			
（その他）						
ＳＯＰ塗り	鉄骨面　工程B種 下地調整RB種(塗替え面)	30	㎡			
計						

内装改修工事（南棟大規模改修工事）　階段室・廊下　内外装工事

名　称	摘　要	数　量	単位	単　価	金　額	備　考
（床）						
床ｼｰﾄ VS2 （一般床）	厚さ2.0 複層ﾋﾞﾆﾙ床ｼｰﾄFS 熱溶接工法	1,240	㎡			
床ｼｰﾄ VS2 （階段･段部）	厚さ2.0 複層ﾋﾞﾆﾙ床ｼｰﾄFS 熱溶接工法	320	㎡			
床ｼｰﾄ VS2 （階段･踊場）	厚さ2.0 複層ﾋﾞﾆﾙ床ｼｰﾄFS 熱溶接工法	280	㎡			
合成樹脂塗床	ｴﾎﾟｷｼ樹脂系　防滑仕上げ	20	㎡			
（巾木）						
ﾋﾞﾆﾙ幅木	高さ100	20	m			
（壁）						
壁 せっこうﾎﾞｰﾄﾞ 張り(GB-R)	厚12.5　不燃 鋼製､木､ﾎﾞｰﾄﾞ下地 継目処理 -　-	50	㎡			
壁　けい酸 ｶﾙｼｳﾑ板張り	ﾀｲﾌﾟ2(ﾉﾝｱｽ)0.8FK 厚 8 鋼製､木､ﾎﾞｰﾄﾞ下地 突付け ｹｲｶﾙ板(0.8FK) 厚 8共	10	㎡			
SUS鋼板 貼り付け	ﾀﾞﾑｳﾞｪｰﾀｰかご内、SUS304 t0.8 HL1 ﾋﾞｽ止め (4.6㎡)	1	か所			
（天井）						
天井　化粧 せっこうﾎﾞｰﾄﾞ 張り(GB-D)	厚 9.5　準不燃 ﾄﾗﾊﾞｰﾁﾝ 突付け	1,000	㎡			
天井　けい酸 ｶﾙｼｳﾑ板張り	ﾀｲﾌﾟ2(ﾉﾝｱｽ)0.8FK 厚 6 目透かし	100	㎡			
廻縁	塩ビ製　目透し	810	m			

内装改修工事（南棟大規模改修工事）　階段室・廊下　内外装工事

名　称	摘　要	数　量	単位	単　価	金　額	備　考
（その他）						
木製額縁	25×60	550	m			
人研面 清掃	幅木・壁・笠木等 汚れ部ｹﾚﾝ共	1,080	㎡			
計						

内装改修工事（南棟大規模改修工事）　階段室・廊下　撤去工事

名　称	摘　要	数　量	単位	単　価	金　額	備　考
撤去工事	塩ビ幅木 配管ﾊﾞｯｸ壁 陶器質ﾀｲﾙ 天井点検口 天井LGS下地(吊ﾎﾞﾙﾄ共) ﾉﾝｽﾘｯﾌﾟ金物 等 ｶｯﾀｰ入れ、発生材集積共	1	式			
床下点検口撤去	900角	2	か所			
	（ｱｽﾍﾞｽﾄ含有材 撤去）					
ﾋﾞﾆﾙ床ﾀｲﾙ撤去	石綿含有 集積共	690	㎡			
ﾋﾞﾆﾙ床ｼｰﾄ撤去	石綿含有 集積共	520	㎡			
天井合板･ﾎﾞｰﾄﾞ撤去	一重張り 石綿含有 集積共	1,050	㎡			
計						

内装改修工事（南棟大規模改修工事）　階段室・廊下　発生材処分

名　称	摘　要	数　量	単位	単　価	金　額	備　考
発生材運搬 （積込み共）	建設混合廃棄物 石綿含有産業廃棄物	1	式			
発生材処分	建設混合廃棄物（　15m3） 石綿含有産業廃棄物(　15m3)	1	式			
ｽｸﾗｯﾌﾟ控除	鉄くず ｽﾃﾝﾚｽ ｱﾙﾐ	1	式			
計						

内装改修工事（南棟大規模改修工事）　便所　直接仮設工事

名　称	摘　要	数　量	単位	単　価	金　額	備　考
直接仮設工事	墨出し、養生、整理清掃後片付け、 内部足場(　280㎡)、運搬共	1	式			
計						

内装改修工事（南棟大規模改修工事）　便所　鉄筋・コンクリート・型枠工事

名　称	摘　要	数　量	単位	単　価	金　額	備　考
【４階】 (ｼｬﾜｰﾌﾞｰｽ)						
異形鉄筋	D10　ｼﾝｸﾞﾙ配筋　ﾀﾃﾖｺ@200 (　6m)材工共	1	式			
金属系差筋ｱﾝｶｰ	D10 L450 ﾖｺ向き	30	本			
普通ｺﾝｸﾘｰﾄ	JIS A5308　呼び強度21 S18 粗骨材20	0.1	m3			
ｺﾝｸﾘｰﾄ打設手間		1	式			
【２～６階】						
和便器撤去跡 床塞ぎ	軽量ｺﾝｸﾘｰﾄt120 21-18-15N　金ごて 差筋ｱﾝｶｰD10 L450 ﾜｲﾔｰﾒｯｼｭφ6×100×100 GRC製薄板共	43	か所			
計						

内装改修工事（南棟大規模改修工事）　便所　防水工事

名　称	摘　要	数　量	単位	単　価	金　額	備　考
ｼｰﾘﾝｸﾞ	一般部 ｼﾘｺｰﾝ系(SR-1)防かびﾀｲﾌﾟ 10×10	90	m			
計						

内装改修工事（南棟大規模改修工事）　便所　タイル工事

名　称	摘　要	数　量	単位	単　価	金　額	備　考
汚垂ﾀｲﾙ	t6　L4200×D600	3	か所			
汚垂ﾀｲﾙ	t6　L3200×D600	2	か所			
汚垂ﾀｲﾙ	t6　L2500×D600	1	か所			
汚垂ﾀｲﾙ	t6　L2000×D600	1	か所			
計						

内装改修工事（南棟大規模改修工事）　便所　金属工事

名　称	摘　要	数　量	単位	単　価	金　額	備　考
(壁)						
軽量鉄骨壁下地	20形	190	㎡			
軽量鉄骨壁下地	50形　下地張りあり　@450	75	㎡			
軽量鉄骨壁下地	65形　下地張りあり　@450	260	㎡			
軽量鉄骨壁 開口部補強	65形　扉等三方補強 850×1945㎜	10	か所			
軽量鉄骨壁 開口部補強	65形　扉四方補強 1100×1500㎜	1	か所			
壁下地補強 (L型手摺)	C-65×30×10×1.6 1000×2000㎜	2	か所			
壁下地補強 (手洗い)	C-65×30×10×1.6 750×1500㎜	6	か所			
(天井)						
軽量鉄骨天井下地	19形(屋内)　ふところ1.5m未満 下地張りなし　@300　ｲﾝｻｰﾄ含む	250	㎡			
軽量鉄骨天井 開口部補強	19形(屋内)　300×　300㎜程度 ﾎﾞｰﾄﾞ等切込み共	1	か所			
軽量鉄骨天井 開口部補強	19形(屋内)　450×　450㎜程度 ﾎﾞｰﾄﾞ等切込み共	25	か所			
天井点検口	一般ﾀｲﾌﾟ　ｱﾙﾐ製　内外枠共額縁 450角	25	か所			
(その他)						
配管ﾊﾟｯｸ下地 (男子便所小便器)	W4200×H1300　D200 C-65×30×10×1.6下地　材工共 後施工ｱﾝｶｰ等の支持固定含む	3	か所			

内装改修工事（南棟大規模改修工事）　便所　金属工事

名　称	摘　要	数　量	単位	単　価	金　額	備　考
配管ﾊﾞｯｸ下地 (男子便所小便器)	W3200×H1300 D200 C-65×30×10×1.6下地　材工共 後施工ｱﾝｶｰ等の支持固定含む	2	か所			
配管ﾊﾞｯｸ下地 (男子便所小便器)	W2500×H1300 D200 C-65×30×10×1.6下地　材工共 後施工ｱﾝｶｰ等の支持固定含む	1	か所			
配管ﾊﾞｯｸ下地 (男子便所小便器)	W2000×H1300 D200 C-65×30×10×1.6下地　材工共 後施工ｱﾝｶｰ等の支持固定含む	1	か所			
配管ﾊﾞｯｸ下地 (男子便所手洗い)	W1000×H950 D150 C-65×30×10×1.6下地　材工共 手洗器取付下地共 後施工ｱﾝｶｰ等の支持固定含む	1	か所			
配管ﾊﾞｯｸ下地 (男子便所手洗い)	W2600×H950 D150 C-65×30×10×1.6下地　材工共 手洗器取付下地共 後施工ｱﾝｶｰ等の支持固定含む	2	か所			
配管ﾊﾞｯｸ下地 (男子便所手洗い)	W2700×H950 D150 C-65×30×10×1.6下地　材工共 手洗器取付下地共 端部後施工ｱﾝｶｰを含む	3	か所			
配管ﾊﾞｯｸ下地 (男子便所手洗い)	W3300×H950 D150 C-65×30×10×1.6下地　材工共 手洗器取付下地共 後施工ｱﾝｶｰ等の支持固定含む	1	か所			
配管ﾊﾞｯｸ下地 (女子便所手洗い)	W2600×H950 D150 C-65×30×10×1.6下地　材工共 後施工ｱﾝｶｰ等の支持固定含む	1	か所			
配管ﾊﾞｯｸ下地 (女子便所手洗い)	W2700×H950 D150 C-65×30×10×1.6下地　材工共 後施工ｱﾝｶｰ等の支持固定含む	1	か所			
配管ﾊﾞｯｸ下地 (女子便所手洗い)	W3700×H950 D150 C-65×30×10×1.6下地　材工共 後施工ｱﾝｶｰ等の支持固定含む	3	か所			
配管ﾊﾞｯｸ下地 (女子便所手洗い)	W3900×H950 D150 C-65×30×10×1.6下地　材工共 後施工ｱﾝｶｰ等の支持固定含む	2	か所			

内装改修工事（南棟大規模改修工事）　便所　金属工事

名　称	摘　要	数　量	単位	単　価	金　額	備　考
配管ﾊﾞｯｸ下地 (男子多目的便所)	W2000×H950 D300 C-65×30×10×1.6下地　材工共 後施工ｱﾝｶｰ等の支持固定含む	1	か所			
配管ﾊﾞｯｸ下地 (女子多目的便所)	W1800×H950 D300 C-65×30×10×1.6下地　材工共 後施工ｱﾝｶｰ等の支持固定含む	1	か所			
配管ﾊﾞｯｸ下地 (袖ふかし壁)	W120×H1200×L2100 C-65×30×10×1.6　材工共 後施工ｱﾝｶｰ等の支持固定含む	1	か所			
配管ﾊﾞｯｸ下地 (大便器)	W700×H950 D400 C-65×30×10×1.6下地　材工共 後施工ｱﾝｶｰ等の支持固定含む	3	か所			
配管ﾊﾞｯｸ下地 (洗濯機・汚物流し)	W1800×H1300 D150 C-65×30×10×1.6下地　材工共 後施工ｱﾝｶｰ等の支持固定含む	1	か所			
配管ﾊﾞｯｸ下地 (ｼｬﾜｰｽﾍﾟｰｽ)	W1600×H1300 D150 C-65×30×10×1.6下地　材工共 後施工ｱﾝｶｰ等の支持固定含む	1	か所			
床見切	SUS HL t1.5　W40	11.9	m			
ｻｯｼ取合い 隙間塞ぎ枠	ｱﾙﾐPL t1.5曲加工 116×80×L745	7	か所			
計						

内装改修工事（南棟大規模改修工事）　便所　左官工事

名　称	摘　要	数　量	単位	単　価	金　額	備　考
壁薄塗りﾓﾙﾀﾙ塗り	金ごて 厚5 既調合品	5	㎡			
床無収縮ﾓﾙﾀﾙ塗り	金ごて ﾋﾞﾆﾙ系床材下地 厚58	260	㎡			
計						

内装改修工事（南棟大規模改修工事）　便所　塗装工事

名　称	摘　要	数　量	単位	単　価	金　額	備　考
【新設】						
(壁)						
ＥＰ－Ｇ塗り	ﾎﾞｰﾄﾞ面(継目)　工程B種(一般) 素地B種(新規面)	60	㎡			
(建具)						
ＳＯＰ塗り	鋼製建具面　工程A種 塗料1種 錆止工程A　(新規面)	10	㎡			
(その他)						
ＥＰ－Ｇ塗り (糸幅300㎜以下)	木部 素地A種(新規面)	140	m			
【改修】						
(壁)						
ＥＰ－Ｇ塗り 改修仕様	ﾓﾙﾀﾙ面　工程B種(一般) 下地調整RB種(塗替え面)	50	㎡			
計						

内装改修工事（南棟大規模改修工事）　便所　内外装工事

名　称	摘　要	数　量	単位	単　価	金　額	備　考
（床）						
床ｼｰﾄ VS(ﾄｲﾚ)	厚さ2.0 複層ﾋﾞﾆﾙ床ｼｰﾄFS　抗菌 熱溶接工法	220	㎡			
床ｼｰﾄ VS2 (前室)	厚さ2.0 複層ﾋﾞﾆﾙ床ｼｰﾄFS　防滑 熱溶接工法	30	㎡			
（巾木）						
巾木 床ｼｰﾄ VS(ﾄｲﾚ) 巻上げ	H300 7R 端部塩ビ見切共	20	m			
巾木 床ｼｰﾄ VS2 巻上げ	H150 7R 端部塩ビ見切共	260	m			
ﾋﾞﾆﾙ幅木	高さ100	50	m			
（壁）						
壁 せっこうﾎﾞｰﾄﾞ 張り(GB-R)	厚12.5　不燃 鋼製､木､ﾎﾞｰﾄﾞ下地 下地張り -　　-	60	㎡			
壁　ｼｰｼﾞﾝｸﾞ せっこうﾎﾞｰﾄﾞ 張り(GB-S)	厚12.5　不燃 鋼製､木､ﾎﾞｰﾄﾞ下地 突付け -　　-	650	㎡			
ﾒﾗﾐﾝ不燃化粧合板	t3	650	㎡			
出隅 ｺｰﾅｰR見切 (ﾒﾗﾐﾝ化粧板用)	ｱﾙﾐ	164	m			
（天井）						
天井　化粧 せっこうﾎﾞｰﾄﾞ 張り(GB-D)	厚 9.5　準不燃 ﾄﾗﾊﾞｰﾁﾝ 突付け	250	㎡			
廻縁	塩ビ製　目透し	380	m			

内装改修工事（南棟大規模改修工事）　便所　内外装工事

名　称	摘　要	数　量	単位	単　価	金　額	備　考
（その他）						
配管ﾊﾞｯｸ天端 ﾒﾗﾐﾝ化粧ｶｳﾝﾀｰ (男子小便器部)	t20 W200×L4200	3	か所			
配管ﾊﾞｯｸ天端 ﾒﾗﾐﾝ化粧ｶｳﾝﾀｰ (男子小便器部)	t20 W200×L3200	2	か所			
配管ﾊﾞｯｸ天端 ﾒﾗﾐﾝ化粧ｶｳﾝﾀｰ (男子小便器部)	t20 W200×L2500	1	か所			
配管ﾊﾞｯｸ天端 ﾒﾗﾐﾝ化粧ｶｳﾝﾀｰ (男子小便器部)	t20 W200×L2000	1	か所			
配管ﾊﾞｯｸ天端 ﾒﾗﾐﾝ化粧ｶｳﾝﾀｰ (男子手洗部)	t20 W150×L1000	1	か所			
配管ﾊﾞｯｸ天端 ﾒﾗﾐﾝ化粧ｶｳﾝﾀｰ (男子手洗部)	t20 W150×L2600	2	か所			
配管ﾊﾞｯｸ天端 ﾒﾗﾐﾝ化粧ｶｳﾝﾀｰ (男子手洗部)	t20 W150×L2700	3	か所			
配管ﾊﾞｯｸ天端 ﾒﾗﾐﾝ化粧ｶｳﾝﾀｰ (男子手洗部)	t20 W150×L3300	1	か所			
配管ﾊﾞｯｸ天端 ﾒﾗﾐﾝ化粧ｶｳﾝﾀｰ (女子手洗部)	t20 W150×L2600	1	か所			
配管ﾊﾞｯｸ天端 ﾒﾗﾐﾝ化粧ｶｳﾝﾀｰ (女子手洗部)	t20 W150×L2700	1	か所			
配管ﾊﾞｯｸ天端 ﾒﾗﾐﾝ化粧ｶｳﾝﾀｰ (女子手洗部)	t20 W150×L3700	3	か所			
配管ﾊﾞｯｸ天端 ﾒﾗﾐﾝ化粧ｶｳﾝﾀｰ (女子手洗部)	t20 W150×L3900	2	か所			
配管ﾊﾞｯｸ天端 ﾒﾗﾐﾝ化粧ｶｳﾝﾀｰ (男子多目的便所)	t20 W300×L2000	1	か所			
配管ﾊﾞｯｸ天端 ﾒﾗﾐﾝ化粧ｶｳﾝﾀｰ (女子多目的便所)	t20 W300×L1800	1	か所			

内装改修工事（南棟大規模改修工事）　便所　内外装工事

名　称	摘　要	数　量	単位	単　価	金　額	備　考
配管ﾊﾞｯｸ天端 ﾒﾗﾐﾝ化粧ｶｳﾝﾀｰ (袖壁)	t20 W120×L2100	1	か所			
配管ﾊﾞｯｸ天端 ﾒﾗﾐﾝ化粧ｶｳﾝﾀｰ (大便器)	t20 W400×L700	1	か所			
配管ﾊﾞｯｸ天端 ﾒﾗﾐﾝ化粧ｶｳﾝﾀｰ (洗濯機・汚物流し)	t20 W150×L1800	1	か所			
配管ﾊﾞｯｸ天端 ﾒﾗﾐﾝ化粧ｶｳﾝﾀｰ (ｼｬﾜｰｽﾍﾟｰｽ)	t20 W150×L1600	1	か所			
耐水合板 (配管ﾊﾞｯｸ下地)	t12+t12	35	㎡			
耐水合板 (配管ﾊﾞｯｸ 天端下地)	t12	15	㎡			
木製額縁	100×30	140	m			
計						

内装改修工事（南棟大規模改修工事）　便所　撤去工事

名　称	摘　要	数　量	単位	単　価	金　額	備　考
既設間仕切・PS壁撤去	ｺﾝｸﾘｰﾄ t150(　33m3) CB+ﾓﾙﾀﾙ t180(　10m3) ｶｯﾀｰ切　集積共	1	式			
撤去工事	床ﾀｲﾙ・壁ﾀｲﾙ（下地ﾓﾙﾀﾙ共） 人研笠木、面台、流し 天井点検口、ｽﾁｰﾙ製点検口 天井LGS下地(吊ﾎﾞﾙﾄ共) 真鍮目地、出入口枠、窓額縁 ﾄｲﾚﾌﾞｰｽ、手すり、紙巻器 等	1	式			
和便器撤去	防水層部分 ｱｽﾍﾞｽﾄ含有	40	か所			
洋便器撤去		3	か所			
小便器撤去		35	か所			
手洗器撤去	化粧棚共	52	か所			
鏡撤去	W350×H450	52	か所			
掃除流し撤去		7	か所			
	（ｱｽﾍﾞｽﾄ含有材 撤去）					
天井合板･ﾎﾞｰﾄﾞ撤去	一重張り 石綿含有 集積共	250	㎡			
計						

【中】建築工事(南棟)　細目別内訳

内装改修工事（南棟大規模改修工事）　便所　発生材処分

名　称	摘　要	数　量	単位	単　価	金　額	備　考
発生材運搬 （積込み共）	ｺﾝｸﾘｰﾄ塊(有筋) 建設発生木材 ｱｽﾌｧﾙﾄ、ｺﾝｸﾘｰﾄ塊(無筋) 建設混合廃棄物 ｶﾞﾗｽ、陶磁器くず 石綿含有産業廃棄物	1	式			
発生材処分	ｺﾝｸﾘｰﾄ塊(有筋)（　100t) 建設発生木材（　1.0t) ｱｽﾌｧﾙﾄ、ｺﾝｸﾘｰﾄ塊(無筋)（　20.0t) 建設混合廃棄物（　5m3) ｶﾞﾗｽ、陶磁器くず（　10.0m3) 石綿含有産業廃棄物(　5m3)	1	式			
ｽｸﾗｯﾌﾟ控除	鉄くず ｽﾃﾝﾚｽ ｱﾙﾐ	1	式			
計						

【中】建築工事(南棟)　細目別内訳

内装改修工事（南棟大規模改修工事）　特別教室・その他　直接仮設工事

名　称	摘　要	数　量	単位	単　価	金　額	備　考
直接仮設工事	墨出し、養生、整理清掃後片付け、 内部足場(　370㎡)、運搬共	1	式			
計						

内装改修工事（南棟大規模改修工事）　特別教室・その他　木工事

名　称	摘　要	数　量	単位	単　価	金　額	備　考
（床）						
床木軸組 (4階 和室踏込)	構造用合板t12 束90×90 @900 根太45×90 @300 材工共	0.9	㎡			
計						

内装改修工事（南棟大規模改修工事）　特別教室・その他　金属工事

名　称	摘　要	数　量	単位	単　価	金　額	備　考
（壁）						
軽量鉄骨壁下地	65形 下地張りあり @450	60	㎡			
軽量鉄骨壁下地	20形	50	㎡			
軽量鉄骨壁 開口部補強	65形 扉四方補強 300×300mm	1	か所			
壁点検口	一般ﾀｲﾌﾟ ｱﾙﾐ製 内外枠共額縁 300角	1	か所			
（天井）						
軽量鉄骨天井下地	19形(屋内) ふところ1.5m未満 下地張りなし @300 ｲﾝｻｰﾄ含む	250	㎡			
軽量鉄骨天井 開口部補強	19形(屋内) 450× 450mm程度 ﾎﾞｰﾄﾞ等切込み共	25	か所			
天井点検口	一般ﾀｲﾌﾟ ｱﾙﾐ製 内外枠共額縁 450角	25	か所			
（その他）						
配管ﾊﾟｯｸ下地	W1630×H1100 D150 C-65×30×10×1.6下地　材工共 後施工ｱﾝｶｰ等の支持固定含む	1	か所			
配管ﾊﾟｯｸ下地	W3530×H930 D150 C-65×30×10×1.6下地　材工共 後施工ｱﾝｶｰ等の支持固定含む	1	か所			
計						

内装改修工事（南棟大規模改修工事）　特別教室・その他　左官工事

名　称	摘　要	数　量	単位	単　価	金　額	備　考
床ｼｰﾄ・塗床下 下地平滑処理	合成樹脂ｴﾏﾙｼﾞｮﾝ系 速硬ﾀｲﾌﾟ	70	㎡			
壁ﾓﾙﾀﾙ塗り	金ごて　厚20 建具周り補修	6	㎡			
壁ﾓﾙﾀﾙ塗り	金ごて　厚20	3	㎡			
建具周囲 ﾓﾙﾀﾙ充填	内部建具	110	m			
窓手摺撤去跡 ﾓﾙﾀﾙ補修	90×90　t20程度	18	か所			
計						

内装改修工事（南棟大規模改修工事）　特別教室・その他　塗装工事

名　称	摘　要	数　量	単位	単　価	金　額	備　考
【新設】						
（巾木）						
ＥＰ－Ｇ塗り (糸幅300㎜以下)	木部 素地A種(新規面)	60	m			
ＯＳＣＬ塗り (糸幅300㎜以下) (4階_和室踏込)	木部 素地B種(新規面)	5	m			
（壁）						
ＥＰ－Ｇ塗り	ﾎﾞｰﾄﾞ面(継目)　工程B種(一般) 素地A種(新規面)	10	㎡			
ＥＰ－Ｇ塗り	けい酸ｶﾙｼｳﾑ板面　工程B種(一般) 素地B種(新規面)	20	㎡			
（天井）						
ＥＰ－Ｇ塗り	ｺﾝｸﾘｰﾄ面　工程B種(見上) 素地B種	30	㎡			
（その他）						
ＥＰ－Ｇ塗り (糸幅300㎜以下)	木部 素地A種(新規面)	110	m			
ＥＰ－Ｇ塗り	木部 素地A種(新規面)	50	㎡			
ＳＯＰ塗り	鉄骨面　工程B種 さび止め現場1回(新規面)	10	㎡			
【改修】						
（巾木）						

内装改修工事（南棟大規模改修工事）　特別教室・その他　塗装工事

名　称	摘　要	数　量	単位	単　価	金　額	備　考
ＥＰ－Ｇ塗り (糸幅300㎜以下) 改修仕様	木部　工程B種 下地調整RB種(塗替え面)	10	m			
ＥＰ－Ｇ塗り (糸幅300㎜以下) 改修仕様	ﾓﾙﾀﾙ面　工程B種 下地調整RB種(塗替え面)	10	m			
(壁)						
ＥＰ－Ｇ塗り 改修仕様	ﾓﾙﾀﾙ面　工程B種(一般) 下地調整RB種(塗替え面)	290	㎡			
ＥＰ－Ｇ塗り 改修仕様	ﾎﾞｰﾄﾞ面(継目)　工程B種(一般) 下地調整RB種(塗替え面)	40	㎡			
(梁型)						
ＥＰ－Ｇ塗り 改修仕様	ﾓﾙﾀﾙ面　工程B種(一般) 下地調整RB種(塗替え面)	50	㎡			
計						

内装改修工事（南棟大規模改修工事）　特別教室・その他　内外装工事

名　称	摘　要	数　量	単位	単　価	金　額	備　考
(床)						
床ｼｰﾄ VS1	木目調 抗菌 厚さ2.0 複層ﾋﾞﾆﾙ床ｼｰﾄFS 熱溶接工法	120	㎡			
床ｼｰﾄ VS3 （便所前廊下）	厚さ2.0 複層ﾋﾞﾆﾙ床ｼｰﾄFS 熱溶接工法	20	㎡			
床ﾀｲﾙｶｰﾍﾟｯﾄ	総厚6.5 500角 1種ﾙｰﾌﾟﾊﾟｲﾙ 一般事務室用	170	㎡			
畳敷き	t55	4	枚			
床ﾌﾛｰﾘﾝｸﾞ	ﾅﾗ集成材　t15　塗装品	10	㎡			
OAﾌﾛｱｰ	樹脂製 H60 500×500 耐荷重3000N	140	㎡			
置床	t58　樹脂束＋ﾊﾟｰﾃｨｸﾙﾎﾞｰﾄﾞt20 ＋普通合板1類（t12+5.5）	100	㎡			
置床 (用務員室内 ｼｬﾜｰ脱衣室)	t150　樹脂束＋ﾊﾟｰﾃｨｸﾙﾎﾞｰﾄﾞt20 ＋普通合板1類（t12+5.5）	5	㎡			
(巾木)						
ﾋﾞﾆﾙ幅木	高さ100	100	m			
木製巾木	H100	60	m			
(壁)						
GB-R下地＋ 掲示ｸﾛｽ用ﾗﾜﾝ合板	t9.5＋t5.5 材工共	130	㎡			
掲示ｸﾛｽ		130	㎡			

内装改修工事（南棟大規模改修工事）　特別教室・その他　内外装工事

名　称	摘　要	数　量	単位	単　価	金　額	備　考
壁 せっこうﾎﾞｰﾄﾞ 張り(GB-R)	厚12.5　不燃 鋼製､木､ﾎﾞｰﾄﾞ下地 継目処理 -　-	10	㎡			
壁　けい酸 ｶﾙｼｳﾑ板張り	ﾀｲﾌﾟ2(ﾉﾝｱｽ)0.8FK 厚 8 鋼製､木､ﾎﾞｰﾄﾞ下地 突付け -　-	20	㎡			
（天井）						
天井　化粧 せっこうﾎﾞｰﾄﾞ 張り(GB-D)	厚 9.5　準不燃 ﾄﾗﾊﾞｰﾁﾝ 突付け	160	㎡			
天井　吸音用 穴あきせっこう ﾎﾞｰﾄﾞ張り(GB-DP)	厚 9.5　準不燃 突付け	100	㎡			
廻縁	塩ビ製　目透し	230	m			
（その他）						
框･側板 (4階_和室踏込)	ﾀﾓ集成材 45×240×4500	1	か所			
木製額縁	25×60	110	m			
計						

内装改修工事（南棟大規模改修工事）　特別教室・その他　撤去工事

名　称	摘　要	数　量	単位	単　価	金　額	備　考
撤去工事	床ﾌﾛｰﾘﾝｸﾞﾌﾞﾛｯｸ+下地ﾓﾙﾀﾙ ﾌﾛｰﾘﾝｸﾞ+床下地板+木組 浴室ﾓｻﾞｲｸﾀｲﾙ､畳 OAﾌﾛｱｰ､床ﾀｲﾙｶｰﾍﾟｯﾄ 木製幅木､塩ビ幅木､見切 壁胴縁下地､合板､ﾎﾞｰﾄﾞ CB配管ﾊﾞｯｸ+陶器質ﾀｲﾙ 天井LGS下地(吊ﾎﾞﾙﾄ共)等 ｶｯﾀｰ入れ､発生材集積共	1	式			
	（ｱｽﾍﾞｽﾄ含有材 撤去）					
ﾋﾞﾆﾙ床ﾀｲﾙ撤去	石綿含有 集積共	30	㎡			
天井合板･ﾎﾞｰﾄﾞ 撤去	一重張り 石綿含有 集積共	240	㎡			
計						

内装改修工事（南棟大規模改修工事）　特別教室・その他　発生材処分

名　称	摘　要	数　量	単位	単　価	金　額	備　考
発生材運搬 （積込み共）	建設発生木材 ｱｽﾌｧﾙﾄ､ｺﾝｸﾘｰﾄ塊(無筋) 建設混合廃棄物 石綿含有産業廃棄物 ｶﾞﾗｽ､陶磁器くず 石綿含有産業廃棄物	1	式			
発生材処分	建設発生木材（　5.0t） ｱｽﾌｧﾙﾄ､ｺﾝｸﾘｰﾄ塊(無筋)（　30.0t） 建設混合廃棄物（　5.0m3） 石綿含有産業廃棄物（　5.0m3） ｶﾞﾗｽ､陶磁器くず（　1.0m3） 石綿含有産業廃棄物(　3m3)	1	式			
ｽｸﾗｯﾌﾟ控除	鉄くず	1	式			
計						

内装改修工事（南棟大規模改修工事）　普通教室・一般諸室　直接仮設工事

名　称	摘　要	数　量	単位	単　価	金　額	備　考
直接仮設工事	墨出し、養生、整理清掃後片付け、 内部足場(　1640㎡)、運搬共	1	式			
計						

内装改修工事（南棟大規模改修工事）　普通教室・一般諸室　金属工事

名　称	摘　要	数　量	単位	単　価	金　額	備　考
（壁）						
軽量鉄骨壁下地	65形 下地張りあり @450	480	㎡			
軽量鉄骨壁下地	20形	340	㎡			
（天井）						
軽量鉄骨天井下地	19形(屋内) ふところ1.5m未満 下地張りなし @300 ｲﾝｻｰﾄ含む	1,450	㎡			
軽量鉄骨天井 開口部補強	19形(屋内) 450× 450mm程度 ﾎﾞｰﾄﾞ等切込み共	105	か所			
天井点検口	一般ﾀｲﾌﾟ ｱﾙﾐ製 内外枠共額縁 450角	105	か所			
（梁型）						
軽量鉄骨天井下地	19形(屋内) ふところ1.5m未満 下地張りなし @300 ｲﾝｻｰﾄ含む	5	㎡			
（その他）						
配管ﾊﾞｯｸ下地	W1300×H900 D150 C-65×30×10×1.6下地　材工共 後施工ｱﾝｶｰ等の支持固定含む	1	か所			
配管ﾊﾞｯｸ下地	W1200×H900 D150 C-65×30×10×1.6下地　材工共 後施工ｱﾝｶｰ等の支持固定含む	1	か所			
配管ﾊﾞｯｸ下地	W2000×H1200 D150 C-65×30×10×1.6下地　材工共 後施工ｱﾝｶｰ等の支持固定含む	1	か所			
配管ﾊﾞｯｸ下地	W900×H1200 D150 C-65×30×10×1.6下地　材工共 後施工ｱﾝｶｰ等の支持固定含む	1	か所			
配管ﾊﾞｯｸ下地	W840×H1000 D150 C-65×30×10×1.6下地　材工共 後施工ｱﾝｶｰ等の支持固定含む	1	か所			

内装改修工事（南棟大規模改修工事）　普通教室・一般諸室　金属工事

名　称	摘　要	数　量	単位	単　価	金　額	備　考
配管ﾊﾞｯｸ下地	W1000×H1000 D150 C-65×30×10×1.6下地　材工共 後施工ｱﾝｶｰ等の支持固定含む	1	か所			
配管ﾊﾞｯｸ下地	W1800×H1100 D150 C-65×30×10×1.6下地　材工共 後施工ｱﾝｶｰ等の支持固定含む	1	か所			
配管ﾊﾞｯｸ下地	W1800×H900 D150 C-65×30×10×1.6下地　材工共 後施工ｱﾝｶｰ等の支持固定含む	1	か所			
計						

内装改修工事（南棟大規模改修工事）　普通教室・一般諸室　左官工事

名　称	摘　要	数　量	単位	単　価	金　額	備　考
床ｼｰﾄ・塗床下 下地平滑処理	合成樹脂ｴﾏﾙｼﾞｮﾝ系 速硬ﾀｲﾌﾟ	600	㎡			
壁ﾓﾙﾀﾙ塗り	金ごて　厚20 建具周り補修	30	㎡			
建具周囲 ﾓﾙﾀﾙ充填	内部建具	580	m			
窓手摺撤去跡 ﾓﾙﾀﾙ補修	90×90　t20程度	104	か所			
計						

内装改修工事（南棟大規模改修工事）　普通教室・一般諸室　塗装工事

名　称	摘　要	数　量	単位	単　価	金　額	備　考
【新設】						
（巾木）						
ＥＰ－Ｇ塗り (糸幅300㎜以下)	木部 素地A種(新規面)	430	m			
（壁）						
ＥＰ－Ｇ塗り	ﾎﾞｰﾄﾞ面(継目)　工程B種(一般) 素地A種(新規面)	310	㎡			
ＥＰ－Ｇ塗り	木部 素地A種(新規面)	40	㎡			
（梁型）						
ＥＰ－Ｇ塗り	木部 素地A種(新規面)	5	㎡			
（その他）						
ＥＰ－Ｇ塗り (糸幅300㎜以下)	木部 素地A種(新規面)	530	m			
ＥＰ－Ｇ塗り	木部 素地A種(新規面)	170	㎡			
ＳＯＰ塗り	鉄骨面　工程B種 さび止め現場1回(新規面)	50	㎡			
【改修】						
（巾木）						
ＥＰ－Ｇ塗り (糸幅300㎜以下) 改修仕様	木部　工程B種 下地調整RB種(塗替え面)	110	m			

内装改修工事（南棟大規模改修工事）　普通教室・一般諸室　塗装工事

名　称	摘　要	数　量	単位	単　価	金　額	備　考
（壁）						
ＥＰ－Ｇ塗り 改修仕様	ﾓﾙﾀﾙ面　工程B種(一般) 下地調整RB種(塗替え面)	1,100	㎡			
（梁型）						
ＥＰ－Ｇ塗り 改修仕様	ﾓﾙﾀﾙ面　工程B種(一般) 下地調整RB種(塗替え面)	170	㎡			
計						

内装改修工事（南棟大規模改修工事）　普通教室・一般諸室　内外装工事

名　称	摘　要	数　量	単位	単　価	金　額	備　考
（床）						
床ｼｰﾄ VS1	木目調 抗菌 厚さ2.0 複層ﾋﾞﾆﾙ床ｼｰﾄFS 熱溶接工法	1,570	㎡			
床ﾀｲﾙｶｰﾍﾟｯﾄ	総厚6.5 500角 1種ﾙｰﾌﾟﾊﾟｲﾙ 一般事務室用	20	㎡			
置床	t58　樹脂束＋ﾊﾟｰﾃｨｸﾙﾎﾞｰﾄﾞt20 ＋普通合板1類（t12+5.5）	980	㎡			
（巾木）						
木製巾木	H100	430	m			
ﾋﾞﾆﾙ幅木	高さ100	310	m			
（壁）						
GB-R下地＋ 掲示ｸﾛｽ用ﾗﾜﾝ合板	t9.5＋t5.5 材工共	760	㎡			
掲示ｸﾛｽ		760	㎡			
ﾗﾜﾝ合板（有孔）	t5.5　2類 材工共	40	㎡			
壁 せっこうﾎﾞｰﾄﾞ 張り(GB-R)	厚9.5+12.5　不燃 鋼製下地 継目処理	220	㎡			
（梁型）						
ﾗﾜﾝ合板（有孔）	t5.5　2類 材工共	5	㎡			
（天井）						

内装改修工事（南棟大規模改修工事）　普通教室・一般諸室　内外装工事

名　称	摘　要	数　量	単位	単　価	金　額	備　考
天井　吸音用 穴あきせっこう ﾎﾞｰﾄﾞ張り(GB-DP)	厚 9.5　準不燃 突付け	800	㎡			
天井　化粧 せっこうﾎﾞｰﾄﾞ 張り(GB-D)	厚 9.5　準不燃 ﾄﾗﾊﾞｰﾁﾝ 突付け	650	㎡			
廻縁	塩ビ製　目透し	1,220	m			
（その他）						
木製額縁	25×60	530	m			
計						

内装改修工事（南棟大規模改修工事）　普通教室・一般諸室　撤去工事

名　称	摘　要	数　量	単位	単　価	金　額	備　考
撤去工事	床ﾌﾛｰﾘﾝｸﾞﾌﾞﾛｯｸ+下地ﾓﾙﾀﾙ ﾋﾞﾆﾙ床ｼｰﾄ、床ﾀｲﾙｶｰﾍﾟｯﾄ、床見切 木製幅木、塩ﾋﾞ幅木、壁鋼製下地 壁ﾎﾞｰﾄﾞ、壁胴縁下地 天井ﾎﾞｰﾄﾞ+LGS下地(吊ﾎﾞﾙﾄ共) 可動間仕切、壁陶器質ﾀｲﾙ 等 ｶｯﾀｰ入れ、 発生材集積共	1	式			
	（ｱｽﾍﾞｽﾄ含有材 撤去）					
ﾋﾞﾆﾙ床ﾀｲﾙ撤去	石綿含有 集積共	600	㎡			
天井合板･ﾎﾞｰﾄﾞ 撤去	一重張り 石綿含有 集積共	1,440	㎡			
計						

内装改修工事（南棟大規模改修工事）　普通教室・一般諸室　発生材処分

名　称	摘　要	数　量	単位	単　価	金　額	備　考
発生材運搬 （積込み共）	建設発生木材 ｱｽﾌｧﾙﾄ､ｺﾝｸﾘｰﾄ塊(無筋) 建設混合廃棄物 石綿含有産業廃棄物	1	式			
発生材処分	建設発生木材（　10.0t） ｱｽﾌｧﾙﾄ､ｺﾝｸﾘｰﾄ塊(無筋)（　100t） 建設混合廃棄物（　5.0m3） 石綿含有産業廃棄物（　15.0m3）	1	式			
ｽｸﾗｯﾌﾟ控除	鉄くず	1	式			
計						

内装改修工事（南棟大規模改修工事）　給食室　直接仮設工事

名　称	摘　要	数　量	単位	単　価	金　額	備　考
直接仮設工事	墨出し、養生、整理清掃後片付け、 内部足場(　260㎡)、運搬共	1	式			
計						

内装改修工事（南棟大規模改修工事）　給食室　鉄筋・コンクリート・型枠工事

名　称	摘　要	数　量	単位	単　価	金　額	備　考
(ｺﾝｸﾘｰﾄ)						
普通ｺﾝｸﾘｰﾄ	JIS A5308　呼び強度21 S18 粗骨材20	5	m3			
ｺﾝｸﾘｰﾄ打設手間	ﾎﾟﾝﾌﾟ打設	1	式			
ﾎﾟﾝﾌﾟ圧送	基本料・圧送費共	1	式			
計						

内装改修工事（南棟大規模改修工事）　給食室　金属工事

名　称	摘　要	数　量	単位	単　価	金　額	備　考
（天井）						
軽量鉄骨天井下地	19形(屋内) ふところ1.5m未満 下地張りなし @300 ｲﾝｻｰﾄ含む	80	㎡			
軽量鉄骨天井 開口部補強	19形(屋内)　450× 450mm程度 ﾎﾞｰﾄﾞ等切込み共	10	か所			
天井点検口	一般ﾀｲﾌﾟ ｱﾙﾐ製 内外枠共額縁 450角	10	か所			
計						

内装改修工事（南棟大規模改修工事）　給食室　左官工事

名　称	摘　要	数　量	単位	単　価	金　額	備　考
床ｼｰﾄ・塗床下 下地平滑処理	合成樹脂ｴﾏﾙｼﾞｮﾝ系 速硬ﾀｲﾌﾟ	90	㎡			
計						

内装改修工事（南棟大規模改修工事）　給食室　塗装工事

名　称	摘　要	数　量	単位	単　価	金　額	備　考
【改修】						
(壁)						
ＥＰ－Ｇ塗り 改修仕様	ﾓﾙﾀﾙ面　工程B種(一般) 下地調整RB種(塗替え面)	290	㎡			
(梁型)						
ＥＰ－Ｇ塗り 改修仕様	ﾓﾙﾀﾙ面　工程B種(一般) 下地調整RB種(塗替え面)	110	㎡			
(天井)						
ＥＰ－Ｇ塗り 改修仕様	既存ｽｷﾝ吹付面　工程A種(見上) 下地調整　付着物除去	130	㎡			
(その他)						
ＳＯＰ塗り	木製建具面　工程B種 下地調整RB種(塗替え面)	5	㎡			
計						

内装改修工事（南棟大規模改修工事）　給食室　内外装工事

名　称	摘　要	数　量	単位	単　価	金　額	備　考
（床）						
床ｼｰﾄ VS3 (配膳室)	厚さ2.0 複層ﾋﾞﾆﾙ床ｼｰﾄFS　抗菌 熱溶接工法	90	㎡			
畳敷き	t55	6	枚			
（巾木）						
ﾋﾞﾆﾙ幅木	高さ100	70	m			
（壁）						
壁 化粧けい酸 ｶﾙｼｳﾑ板張り	ﾀｲﾌﾟ2(ﾉﾝｱｽ)0.8FK 厚 6 目透かし	80	㎡			
（天井）						
天井　化粧 せっこうﾎﾞｰﾄﾞ 張り(GB-D)	厚 9.5　準不燃 ﾄﾗﾊﾞｰﾁﾝ 突付け	80	㎡			
廻縁	塩ビ製　目透し	80	m			
計						

内装改修工事（南棟大規模改修工事）　給食室　撤去工事

名　称	摘　要	数　量	単位	単　価	金　額	備　考
床 ｺﾝｸﾘｰﾄ撤去	無筋　ｺﾝｸﾘｰﾄﾌﾞﾚｰｶ ｶｯﾀｰ入れ 集積共	6	m3			
その他撤去	畳	1	式			
	（ｱｽﾍﾞｽﾄ除去）					
ｱｽﾍﾞｽﾄ除去処理	外壁下地調整材（天井　20㎡） ﾚﾍﾞﾙ3除去 剥離剤併用手工具ｹﾚﾝ工法 養生、整理清掃、飛散防止剤散布 防護服、消耗品、機械損料 梱包処理共	20	㎡			
ｱｽﾍﾞｽﾄ含有 成型板撤去	天井ﾎﾞｰﾄﾞ（石綿含有） ｶｯﾀｰ入れ、発生材集積共	1	式			
計						

内装改修工事（南棟大規模改修工事）　給食室　発生材処分

名　称	摘　要	数　量	単位	単　価	金　額	備　考
発生材運搬 （積込み共）	ｱｽﾌｧﾙﾄ､ｺﾝｸﾘｰﾄ塊(無筋) 建設混合廃棄物 石綿含有産業廃棄物	1	式			
発生材処分	ｱｽﾌｧﾙﾄ､ｺﾝｸﾘｰﾄ塊(無筋) (　3t) 建設混合廃棄物 (　1.0m3) 石綿含有産業廃棄物 (　1.0m3)	1	式			
ｽｸﾗｯﾌﾟ控除	鉄くず	1	式			
計						

名　称	数　量	単位	金　額	備　考
附属棟改修工事 （附属棟・外構改修他工事）	1	式		
外構工事 （附属棟・外構改修他工事）	1	式		
計				

附属棟改修工事（附属棟・外構改修他工事）

名　称	数　量	単位	金　額	備　考
直接仮設工事	1	式		
防水改修工事	1	式		
外壁改修工事	1	式		
外部建具改修工事	1	式		
塗装改修工事	1	式		
内外装	1	式		
撤去工事	1	式		
発生材処分	1	式		
計				

【中】建築工事(附属棟・外構)　中科目別内訳

附属棟改修工事（附属棟・外構改修他工事）

科目名称	中科目名称	数量	単位	金額	備考
直接仮設工事		1	式		
計					
防水改修工事		1	式		
計					
外壁改修工事		1	式		
計					
外部建具改修工事		1	式		
計					
塗装改修工事		1	式		
計					
内外装	内部	1	式		
計					
撤去工事		1	式		
計					
発生材処分		1	式		

【中】建築工事(附属棟・外構)　中科目別内訳

附属棟改修工事（附属棟・外構改修他工事）

科目名称	中科目名称	数量	単位	金額	備考
計					

附属棟改修工事（附属棟・外構改修他工事）　直接仮設工事

名　称	摘　要	数　量	単位	単　価	金　額	備　考
直接仮設工事	養生、整理清掃後片付け、 外部足場(　520㎡) 内部足場(　40㎡) 安全手すり、養生ｼｰﾄ、 運搬共	1	式			
計						

附属棟改修工事（附属棟・外構改修他工事）　防水改修工事

名　称	摘　要	数　量	単位	単　価	金　額	備　考
(ﾎﾟﾝﾌﾟ室)						
ｳﾚﾀﾝ塗膜防水 (平場)	X-2 密着工法 ｳﾚﾀﾝｺﾞﾑ系 下地調整共	50	㎡			
ｳﾚﾀﾝ塗膜防水 (屋根･立上り ﾓﾙﾀﾙ水切)	X-2 密着工法 ｳﾚﾀﾝｺﾞﾑ系 下地調整、水洗い、端部ｼｰﾘﾝｸﾞ共	6	㎡			
計						

附属棟改修工事（附属棟・外構改修他工事）　外壁改修工事

名　称	摘　要	数　量	単位	単　価	金　額	備　考
（体育倉庫）						
ｱﾝｶｰﾋﾟﾝﾆﾝｸﾞ	部分ｴﾎﾟｷｼ樹脂注入工法	50	本			
ｺﾝｸﾘｰﾄ用浸透性吸水防止塗料塗り(巾木)	下地清掃共	7	㎡			
（ﾎﾟﾝﾌﾟ室）						
ｱﾝｶｰﾋﾟﾝﾆﾝｸﾞ	部分ｴﾎﾟｷｼ樹脂注入工法	50	本			
Uｶｯﾄｼｰﾘﾝｸﾞ		50	m			
ひび割れ補修　低圧樹脂注入工法	自動式エポキシ樹脂 幅1.0㎜以下 壁厚150㎜	10	m			
欠損部 樹脂ﾓﾙﾀﾙ補修	ｴﾎﾟｷｼ樹脂ﾓﾙﾀﾙ成型	15	L			
外装薄塗材 E（軒裏）	ｺﾝｸﾘｰﾄ面　砂壁状 吹付け 水洗い、下地調整費共	15	㎡			
外装薄塗材 E	ｺﾝｸﾘｰﾄ面　砂壁状 吹付け 水洗い、下地調整費共	90	㎡			
ｺﾝｸﾘｰﾄ用浸透性吸水防止塗料塗り(巾木)	下地清掃共	10	㎡			
（ｼｬﾜｰ室）						
ｺﾝｸﾘｰﾄ用浸透性吸水防止塗料塗り(巾木)	下地清掃共	5	㎡			
計						

附属棟改修工事（附属棟・外構改修他工事）　外部建具改修工事

名　称	摘　要	数　量	単位	単　価	金　額	備　考
1）その他						
（体育倉庫）						
ｼｰﾘﾝｸﾞ	一般部 ﾎﾟﾘｳﾚﾀﾝ系(PU-2) 10×10	30	m			
ｼｰﾘﾝｸﾞ	一般部 ｼﾘｺｰﾝ系(SR-1) 10×10	30	m			
（ﾎﾟﾝﾌﾟ室）						
ｼｰﾘﾝｸﾞ	一般部 ﾎﾟﾘｳﾚﾀﾝ系(PU-2) 10×10	10	m			
（部室棟）						
ｼｰﾘﾝｸﾞ	一般部 ﾎﾟﾘｳﾚﾀﾝ系(PU-2) 10×10	30	m			
ｼｰﾘﾝｸﾞ	一般部 ｼﾘｺｰﾝ系(SR-1) 10×10	30	m			
小計						
計						

附属棟改修工事（附属棟・外構改修他工事）　塗装改修工事

名　称	摘　要	数　量	単位	単　価	金　額	備　考
【改修】						
（体育倉庫）						
ＤＰ塗り	鉄鋼面 2級 工程B種 下地調整RB種（塗替え面）	200	㎡			
ＤＰ塗り	鉄鋼面 2級 工程B種 下地調整RB種 細幅物（塗替え面）	5	m			
ＥＰ塗り 改修仕様	ｺﾝｸﾘｰﾄ面　工程B種(一般) 下地調整RB種(塗替え面)	65	㎡			
ＥＰ塗り 改修仕様	ｺﾝｸﾘｰﾄ面　工程B種(一般) 下地調整RB種(塗替え面)	5	m			
（ﾎﾟﾝﾌﾟ室）						
ＤＰ塗り	鋼製建具面 2級 工程B種 下地調整RB種　(塗替え面)	10	㎡			
（部室棟）						
ＤＰ塗り	鉄鋼面 2級 工程B種 下地調整RB種（塗替え面） (既設 設備露出金物、外壁ﾊﾟﾈﾙ 庇鉄骨下地、折板、ﾌｪﾝｽ等)	300	㎡			
（ｼｬﾜｰ室）						
ＥＰ－Ｇ塗り 改修仕様	ﾎﾞｰﾄﾞ面　工程B種(一般) 下地調整RB種(塗替え面)	15	㎡			
（西渡り廊下）						
ＤＰ塗り	鉄鋼面 2級 工程B種 下地調整RB種（塗替え面）	370	㎡			

附属棟改修工事（附属棟・外構改修他工事）　塗装改修工事

名　称	摘　要	数　量	単位	単　価	金　額	備　考
（ﾊﾞｽｹｯﾄｺｰﾄ）						
ＤＰ塗り	鉄鋼面 2級 工程B種 下地調整RB種（塗替え面）	10	㎡			
（自転車置場）						
ＤＰ塗り	鉄鋼面 2級 工程B種 下地調整RB種（塗替え面）	85	㎡			
計						

附属棟改修工事（附属棟・外構改修他工事）　内外装　内部

名　称	摘　要	数　量	単位	単　価	金　額	備　考
(ﾎﾟﾝﾌﾟ室)						
Uｶｯﾄｼｰﾘﾝｸﾞ		10	m			
ひび割れ補修　低圧樹脂注入工法	手動式エポキシ樹脂 幅1.0mm超 壁厚200mm	10	m			
欠損部 樹脂ﾓﾙﾀﾙ補修	ﾎﾟﾘﾏｰｾﾒﾝﾄﾓﾙﾀﾙ成型	110	L			
ﾎﾟﾝﾌﾟ基礎工事 (WP-1)	W1450×D1100×H200 ｺﾝｸﾘｰﾄ 21-15-20N 溶接金網φ6×100×100 天端金ｺﾃ押え共	1	基			
ﾎﾟﾝﾌﾟ基礎工事 (WP-2)	W1450×D1100×H200 ｺﾝｸﾘｰﾄ 21-15-20N 溶接金網φ6×100×100 天端金ｺﾃ押え共	1	基			
ﾎﾟﾝﾌﾟ基礎工事 (WP-3)	W1000×D950×H200 ｺﾝｸﾘｰﾄ 21-15-20N 溶接金網φ6×100×100 天端金ｺﾃ押え共	1	基			
ﾎﾟﾝﾌﾟ基礎工事 (FP-1)	W1400×D1000×H200 ｺﾝｸﾘｰﾄ 21-15-20N 溶接金網φ6×100×100 差し筋ｱﾝｶｰ D13@200 天端金ｺﾃ押え共	1	基			
計						

附属棟改修工事（附属棟・外構改修他工事）　撤去工事

名　称	摘　要	数　量	単位	単　価	金　額	備　考
ｼｰﾘﾝｸﾞ撤去	(　110m)	1	式			
計						

附属棟改修工事（附属棟・外構改修他工事）　発生材処分

名　称	摘　要	数　量	単位	単　価	金　額	備　考
発生材運搬（積込み共）	建設混合廃棄物	1	式			
発生材処分	建設混合廃棄物（　1.0m3）	1	式			
計						

外構工事（附属棟・外構改修他工事）

名　称	数　量	単位	金　額	備　考
ｱｳﾄｺｰﾄ舗装改修工事	1	式		
門扉改修工事	1	式		
その他工事	1	式		
計				

外構工事（附属棟・外構改修他工事）

科目名称	中科目名称	数量	単位	金額	備考
ｱｳﾄｺｰﾄ舗装改修工事	舗装工事	1	式		
ｱｳﾄｺｰﾄ舗装改修工事	撤去工事	1	式		
ｱｳﾄｺｰﾄ舗装改修工事	発生材処分	1	式		
計					
門扉改修工事	塗装改修工事	1	式		
門扉改修工事	改修工事	1	式		
門扉改修工事	撤去工事	1	式		
門扉改修工事	発生材処分	1	式		
計					
その他工事		1	式		
計					

外構工事（附属棟・外構改修他工事）　ｱｳﾄｺｰﾄ舗装改修工事　舗装工事

名　称	摘　要	数　量	単位	単　価	金　額	備　考
すきとり	積み込み共 H300程度	48	m3			
床付け	総掘り	320	㎡			
砂利地業	切込砕石 C30	48	m3			
自然土舗装	t40 材工共	300	㎡			
ｲﾝﾀｰﾛｯｷﾝｸﾞ舗装	t60 敷砂･路盤共	60	㎡			
縁石	歩車道境界ﾌﾞﾛｯｸ200×100×600 根切、埋戻し、および基礎砕石共	75	m			
Ｕ型側溝	W240 溝蓋:ｽﾁｰﾙ製ｸﾞﾚｰﾁﾝｸﾞ・ﾉﾝｽﾘｯﾌﾟ細目 根切埋戻し､基礎砕石共	17	m			
会所	既製450角 根切埋戻し､基礎砕石共	1	か所			
排水接続	VU100、　3m 既設雨水側溝に接続	1	か所			
計						

外構工事（附属棟・外構改修他工事）　ｱｳﾄｺｰﾄ舗装改修工事　撤去工事

名　称	摘　要	数　量	単位	単　価	金　額	備　考
ｲﾝﾀｰﾛｯｷﾝｸﾞ舗装 撤去	t60 砕石を含む･集積共	60	㎡			
既設 ﾊﾞｽｹｯﾄｺﾞｰﾙ 一時撤去・復旧	W920×D1800×H3400 ｽﾁｰﾙ製	2	台			
計						

外構工事（附属棟・外構改修他工事）　ｱｳﾄｺｰﾄ舗装改修工事　発生材処分

名　称	摘　要	数　量	単位	単　価	金　額	備　考
発生材運搬（積込み共）	建設発生土	1	式			
発生材運搬（積込み共）	建設混合廃棄物	1	式			
発生材処分	建設発生土（　90t）	1	式			
発生材処分	建設混合廃棄物（　5m3）	1	式			
計						

外構工事（附属棟・外構改修他工事）　門扉改修工事　塗装改修工事

名　称	摘　要	数　量	単位	単　価	金　額	備　考
(正門)						
ＤＰ塗り	鉄鋼面 2級 工程B種 下地調整RB種（塗替え面）	30	㎡			
(運動場門)						
可とう形 改修塗材E （ｼﾘｺﾝ系厚塗）	ﾛｰﾗｰ上塗り2回 高圧水洗、下地調整材C-1 施工数量調査共	40	㎡			
ＤＰ塗り	鉄鋼面 2級 工程B種 下地調整RB種（塗替え面）	20	㎡			
(ﾋﾟﾛﾃｨ ﾌｪﾝｽ)						
ＤＰ塗り	鉄鋼面 2級 工程B種 下地調整RB種（塗替え面）	20	㎡			
計						

外構工事（附属棟・外構改修他工事）　門扉改修工事　改修工事

名　称	摘　要	数　量	単位	単　価	金　額	備　考
(通用門ー北西)						
片開き門扉	ｽﾁｰﾙ製 W3000×H1800 溶融亜鉛ﾒｯｷ 支柱・基礎共 門、南京錠共、材工共	1	か所			
ﾒｯｼｭﾌｪﾝｽ門扉	片開き戸 W800×H1800 St樹脂ｺｰﾄ 支柱・450角×700H基礎共 ｼﾘﾝﾀﾞｰ錠共、材工共	1	か所			
ｺﾝｸﾘｰﾄ舗装	呼び強度24 C-15-15	30	㎡			
(通用門ー北)						
ﾒｯｼｭﾌｪﾝｽ・門扉	ﾒｯｼｭﾌｪﾝｽ H1800×L(5000+8000) St樹脂ｺｰﾄ品　支柱・250角×500H 基礎×10ヶ所 両開き門扉 W3000×H1800×2ヶ所 支柱・450角×700H基礎 門、南京錠、ﾌﾗﾝｽ落し(基礎)共、 材工共	1	式			
ｱｽﾌｧﾙﾄ舗装	密粒 ｱｽﾌｧﾙﾄt50～100 砕石t150	100	㎡			
化粧ｺﾝｸﾘｰﾄﾌﾞﾛｯｸ補修	2段積　2m	1	式			
計						

外構工事（附属棟・外構改修他工事）　門扉改修工事　撤去工事

名　称	摘　要	数　量	単位	単　価	金　額	備　考
既設門扉撤去	通用門（北西） ﾒｯｼｭﾌｪﾝｽ門扉 W3000×H2000、 支柱 100角×H1800×2本、基礎共 通用門（北） ﾈｯﾄﾌｪﾝｽ門扉 W3000×H2000、 ﾈｯﾄﾌｪﾝｽ H2000×L15000、基礎共 化粧ﾌﾞﾛｯｸ2段積み花壇 0.4㎡	1	式			
計						

外構工事（附属棟・外構改修他工事）　門扉改修工事　発生材処分

名　称	摘　要	数　量	単位	単　価	金　額	備　考
発生材運搬 （積込み共）	ｱｽﾌｧﾙﾄ、ｺﾝｸﾘｰﾄ塊(無筋) 建設混合廃棄物	1	式			
発生材処分	ｱｽﾌｧﾙﾄ、ｺﾝｸﾘｰﾄ塊(無筋)（　10t) 建設混合廃棄物（　2.0m3)	1	式			
ｽｸﾗｯﾌﾟ控除	鉄くず	1	式			
計						

外構工事（附属棟・外構改修他工事）　その他工事

名　称	摘　要	数　量	単位	単　価	金　額	備　考
(室外機囲い)						
ﾒｯｼｭﾌｪﾝｽ門扉	片開き戸 W800×H1800 St樹脂ｺｰﾄ 支柱・450角×700H基礎共 ｼﾘﾝﾀﾞｰ錠共、材工共	3	か所			
ﾒｯｼｭﾌｪﾝｽ	H1800 St樹脂ｺｰﾄ品	21	m			
ﾒｯｼｭﾌｪﾝｽ基礎	250角×500H	25	個			
（設備基礎）						
室外機基礎工事	W1700×D1200×H200	1	基			
室外機基礎工事	W1950×D1200×H200	1	基			
室外機基礎工事	W1950×D1200×H200	1	基			
（その他）						
No.65 集塵機	2.2kW 200V 38m3/min 制御盤、ｱﾝｶｰ据付、材工共	1	台			
低木、地被類撤去 (北西棟 北側 室外機置場廻り)	（　90㎡)	1	式			
計						

名　称	数　量	単位	金　額	備　考
（北棟大規模改修工事）				
空調設備改修	1	式		
空調設備改修以外	1	式		
便所改修	1	式		
計				

空調設備改修

名　称	数　量	単位	金　額	備　考
動力設備	1	式		
計				

空調設備改修

科目名称	中科目名称	数量	単位	金額	備考
動力設備	動力幹線	1	式		
動力設備	動力分岐	1	式		
動力設備	空調制御	1	式		
計					

空調設備改修　動力設備　動力幹線

名　称	摘　要	数　量	単位	単　価	金　額	備　考
EM-CETｹｰﾌﾞﾙ	14mm2 管内	50	m			
EM-CETｹｰﾌﾞﾙ	14mm2 ﾋﾟｯﾄ・天井	70	m			
EM-CETｹｰﾌﾞﾙ	22mm2 管内	10	m			
EM-CETｹｰﾌﾞﾙ	22mm2 ﾋﾟｯﾄ・天井	55	m			
EM-CEｹｰﾌﾞﾙ	8mm2- 1C 管内	55	m			
EM-CEｹｰﾌﾞﾙ	8mm2- 1C ﾋﾟｯﾄ・天井	125	m			
厚鋼電線管(G)	露出配管(塗装有) 36mm	35	m			
ねじなし電線管(E)	露出配管(塗装有) 31mm	25	m			
空調機盤	L	1	面			
空調機盤	M･J	1	面			
接地極(銅覆鋼棒打込式)	14φ×1.5m～3連	2	か所			
接地極埋設標	金属製	2	枚			
600V耐燃性ﾎﾟﾘｴﾁﾚﾝ絶縁電線(EM-IE)	8mm2	10	m			
硬質ﾋﾞﾆﾙ電線管(VE)	露出配管　16mm	5	m			
硬質ﾋﾞﾆﾙ電線管(VE)	(16) 地中	5	m			

空調設備改修　動力設備　動力幹線

名　称	摘　要	数　量	単位	単　価	金　額	備　考
丸形貫通処理(壁・床共用)	φ100	3	か所			
機械はつり(ﾀﾞｲﾔﾓﾝﾄﾞｶｯﾀｰによる配管用貫通口)	100～150mm　50mm	5	か所			
計						

空調設備改修	動力設備			動力分岐		
名　称	摘　要	数　量	単位	単　価	金　額	備　考
EM-CEｹｰﾌﾞﾙ	2mm2- 1C 管内	60	m			
EM-CEｹｰﾌﾞﾙ	2mm2- 1C ﾋﾟｯﾄ・天井	70	m			
EM-CEｹｰﾌﾞﾙ	3.5mm2- 3C 管内	40	m			
EM-CEｹｰﾌﾞﾙ	3.5mm2- 3C ﾋﾟｯﾄ・天井	15	m			
EM-CEｹｰﾌﾞﾙ	5.5mm2- 3C 管内	60	m			
EM-CEｹｰﾌﾞﾙ	5.5mm2- 3C ﾋﾟｯﾄ・天井	70	m			
ねじなし電線管(E)	露出配管(塗装有) 25mm	40	m			
ねじなし電線管(E)	隠ぺい・埋込配管 31mm	10	m			
厚鋼電線管(G)	露出配管(塗装有) 28mm	60	m			
金属製可とう電線管(電動機等接続)	30mm ﾋﾞﾆﾙ被覆有･防水	5	か所			
配管支持ﾌﾞﾛｯｸ	ｺﾞﾑﾍﾞｰｽ付　150× 110×　70	10	個			
ﾌﾟﾙﾎﾞｯｸｽSS型防水(SUS)	200× 200× 100	7	個			
ﾌﾟﾙﾎﾞｯｸｽSS型(錆止め塗装)(上塗り塗装含む)	150× 150× 100	3	個			
ﾌﾟﾙﾎﾞｯｸｽ用接地端子(ET)		10	個			
電動機結線	直入始動方式	4	台			

空調設備改修	動力設備			動力分岐		
名　称	摘　要	数　量	単位	単　価	金　額	備　考
丸形貫通処理(壁・床共用)	φ100	5	か所			
機械はつり(ﾀﾞｲﾔﾓﾝﾄﾞｶｯﾀｰによる配管用貫通口)	100～150mm　50mm	5	か所			
計						

空調設備改修		動力設備			空調制御	
名　称	摘　要	数　量	単位	単　価	金　額	備　考
EM-CEE-Sｹｰﾌﾞﾙ	1.25mm2-　2C 管内	250	m			
EM-CEE-Sｹｰﾌﾞﾙ	1.25mm2-　2C ﾋﾟｯﾄ・天井	230	m			
厚鋼電線管 (G)	露出配管(塗装有) 16mm	190	m			
ねじなし電線管 (E)	露出配管(塗装有) 19mm	60	m			
金属製可とう電線管(電動機等接続)	17mm ﾋﾞﾆﾙ被覆有･防水	4	か所			
配管支持ﾌﾞﾛｯｸ	ｺﾞﾑﾍﾞｰｽ付　150× 110×　70	20	個			
ﾌﾟﾙﾎﾞｯｸｽSS型 防水(SUS)	200× 200× 100	3	個			
ﾌﾟﾙﾎﾞｯｸｽSS型及び SS-C型 (錆止め塗装)	200× 200× 150	3	個			
ﾌﾟﾙﾎﾞｯｸｽSS型 (錆止め塗装) (上塗り塗装含む)	150× 150× 100	10	個			
ﾌﾟﾙﾎﾞｯｸｽ用 接地端子(ET)		16	個			
既設 空調用ｺﾝﾄﾛｰﾗｰ 一時取外し再接続		1	式			
計						

空調設備改修以外

名　称	数　量	単位	金　額	備　考
電灯設備	1	式		
動力設備	1	式		
構内情報通信網設備	1	式		
構内交換設備	1	式		
情報表示設備	1	式		
拡声設備	1	式		
誘導支援設備	1	式		
テレビ共同受信設備	1	式		
防犯・入退室管理設備	1	式		
火災報知設備	1	式		
計				

空調設備改修以外

科目名称	中科目名称	数量	単位	金額	備考
電灯設備	電灯幹線	1	式		
電灯設備	電灯分岐（共用）	1	式		
電灯設備	電灯分岐（諸室）	1	式		
電灯設備	コンセント分岐（共用）	1	式		
電灯設備	コンセント分岐（諸室）	1	式		
計					
動力設備	動力幹線	1	式		
動力設備	動力分岐（共用）	1	式		
動力設備	動力分岐（諸室）	1	式		
計					
構内情報通信網設備		1	式		
計					
構内交換設備		1	式		
計					
情報表示設備	時刻表示	1	式		

空調設備改修以外

科目名称	中科目名称	数量	単位	金額	備考
計					
拡声設備		1	式		
計					
誘導支援設備	インターホン	1	式		
計					
テレビ共同受信設備		1	式		
計					
防犯・入退室管理設備	防犯	1	式		
計					
火災報知設備	自動火災報知	1	式		
火災報知設備	自動閉鎖	1	式		
計					

空調設備改修以外　電灯設備　電灯幹線

名　称	摘　要	数　量	単位	単　価	金　額	備　考
EM-CETｹｰﾌﾞﾙ	14mm2 管内	40	m			
EM-CETｹｰﾌﾞﾙ	14mm2 ﾋﾟｯﾄ・天井	170	m			
EM-CETｹｰﾌﾞﾙ	14mm2 ﾗｯｸ	10	m			
EM-CETｹｰﾌﾞﾙ	22mm2 管内	65	m			
EM-CETｹｰﾌﾞﾙ	22mm2 ﾋﾟｯﾄ・天井	150	m			
EM-CETｹｰﾌﾞﾙ	22mm2 ﾗｯｸ	20	m			
EM-CETｹｰﾌﾞﾙ	38mm2 管内	5	m			
EM-CETｹｰﾌﾞﾙ	100mm2 管内	20	m			
EM-CETｹｰﾌﾞﾙ	100mm2 ﾋﾟｯﾄ・天井	50	m			
EM-CETｹｰﾌﾞﾙ	100mm2 ﾗｯｸ	10	m			
EM-CETｹｰﾌﾞﾙ	150mm2 管内	20	m			
EM-CETｹｰﾌﾞﾙ	150mm2 ﾋﾟｯﾄ・天井	15	m			
EM-CETｹｰﾌﾞﾙ	150mm2 ﾗｯｸ	5	m			
EM-CEｹｰﾌﾞﾙ	2mm2- 1C 管内	20	m			
EM-CEｹｰﾌﾞﾙ	2mm2- 1C ﾋﾟｯﾄ・天井	120	m			

空調設備改修以外　電灯設備　電灯幹線

名　称	摘　要	数　量	単位	単　価	金　額	備　考
EM-CEｹｰﾌﾞﾙ	3.5mm2- 1C 管内	40	m			
EM-CEｹｰﾌﾞﾙ	3.5mm2- 1C ﾋﾟｯﾄ・天井	310	m			
EM-CEｹｰﾌﾞﾙ	5.5mm2- 3C ﾋﾟｯﾄ・天井	25	m			
EM-CEｹｰﾌﾞﾙ	5.5mm2- 3C ﾗｯｸ	10	m			
EM-CEｹｰﾌﾞﾙ	5.5mm2- 1C 管内	70	m			
EM-CEｹｰﾌﾞﾙ	5.5mm2- 1C ﾋﾟｯﾄ・天井	170	m			
EM-CEｹｰﾌﾞﾙ	5.5mm2- 1C ﾗｯｸ	10	m			
EM-CEｹｰﾌﾞﾙ	8mm2- 1C 管内	10	m			
EM-CEｹｰﾌﾞﾙ	8mm2- 3C 管内	30	m			
EM-CEｹｰﾌﾞﾙ	8mm2- 3C ﾋﾟｯﾄ・天井	170	m			
ｹｰﾌﾞﾙﾗｯｸZM形	500A　1段目	5	m			
ｹｰﾌﾞﾙﾗｯｸSUS製	1000 h100	20	m			
ねじなし電線管(E)	露出配管(塗装有) 25mm	15	m			
ねじなし電線管(E)	隠ぺい・埋込配管 31mm	15	m			
ねじなし電線管(E)	露出配管(塗装有) 31mm	5	m			

空調設備改修以外		電灯設備			電灯幹線	
名　称	摘　要	数　量	単位	単　価	金　額	備　考
ねじなし電線管(E)	隠ぺい配管　51mm	40	m			
ねじなし電線管(E)	露出配管(塗装有) 51mm	10	m			
ねじなし電線管(E)	隠ぺい配管　75mm	30	m			
ねじなし電線管(E)	露出配管(塗装有) 75mm	5	m			
合成樹脂製可とう電線管 (PF単層)	隠ぺい・埋込配管 22mm	5	m			
合成樹脂製可とう電線管 (PF単層)	隠ぺい・埋込配管 28mm	20	m			
硬質ﾋﾞﾆﾙ電線管(VE)	隠ぺい・埋込配管 22mm	5	m			
ﾌﾟﾙﾎﾞｯｸｽSS型(錆止め塗装)(上塗り塗装含む)	500× 500× 400	2	個			
ﾌﾟﾙﾎﾞｯｸｽ用接地端子(ET)		2	個			
機械はつり(ﾀﾞｲﾔﾓﾝﾄﾞｶｯﾀｰによる配管用貫通口)	100～150mm 100mm	2	か所			
ｹｰﾌﾞﾙﾗｯｸ貫通処理(壁貫通処理用)	ﾗｯｸ幅= 500	1	か所			
ｹｰﾌﾞﾙﾗｯｸ貫通処理(壁貫通処理用)	ﾗｯｸ幅=1000	1	か所			
丸形貫通処理(壁・床共用)	φ100	25	か所			
撤去工事	電灯幹線	1	式			
計						

空調設備改修以外		電灯設備			電灯分岐（共用）	
名　称	摘　要	数　量	単位	単　価	金　額	備　考
600Vﾎﾟﾘｴﾁﾚﾝ絶縁耐燃性ﾎﾟﾘｴﾁﾚﾝｼｰｽｹｰﾌﾞﾙ平形 EM-EEF	1.6mm- 2C 管内	210	m			
600Vﾎﾟﾘｴﾁﾚﾝ絶縁耐燃性ﾎﾟﾘｴﾁﾚﾝｼｰｽｹｰﾌﾞﾙ平形 EM-EEF	1.6mm- 3C 管内	100	m			
600Vﾎﾟﾘｴﾁﾚﾝ絶縁耐燃性ﾎﾟﾘｴﾁﾚﾝｼｰｽｹｰﾌﾞﾙ平形 EM-EEF	1.6mm- 3C ﾋﾟｯﾄ・天井	540	m			
600Vﾎﾟﾘｴﾁﾚﾝ絶縁耐燃性ﾎﾟﾘｴﾁﾚﾝｼｰｽｹｰﾌﾞﾙ平形 EM-EEF	1.6mm- 2C ﾋﾟｯﾄ・天井	450	m			
600Vﾎﾟﾘｴﾁﾚﾝ絶縁耐燃性ﾎﾟﾘｴﾁﾚﾝｼｰｽｹｰﾌﾞﾙ平形 EM-EEF	2.0mm- 3C 管内	160	m			
600Vﾎﾟﾘｴﾁﾚﾝ絶縁耐燃性ﾎﾟﾘｴﾁﾚﾝｼｰｽｹｰﾌﾞﾙ平形 EM-EEF	2.0mm- 3C ﾋﾟｯﾄ・天井	270	m			
ねじなし電線管(E)	露出配管(塗装有) 19mm	20	m			
ねじなし電線管(E)	露出配管(塗装有) 25mm	190	m			
ねじなし電線管(E)	露出配管(塗装有) 31mm	140	m			
金属製可とう電線管(F)(ﾋﾞﾆﾙ被覆有)	(24) ｴｷｽﾊﾟﾝｼｮﾝ用等	10	m			
1種金属線ぴ(MM1)	A型(25.4mm)	30	m			
1種金属線ぴ(MM1)付属品	A型(25.4mm) ｺｰﾅｰﾎﾞｯｸｽ	15	個			
1種金属線ぴ(MM1)付属品	A型(25.4mm) 1個用ｽｲｯﾁﾎﾞｯｸｽ	15	個			
1種金属線ぴ(MM1)	B型(40.4mm)	10	m			
1種金属線ぴ(MM1)付属品	B型(40.4mm) ｺｰﾅｰﾎﾞｯｸｽ	5	個			

空調設備改修以外		電灯設備			電灯分岐（共用）	
名　称	摘　要	数　量	単位	単　価	金　額	備　考
1種金属線ぴ(MM1)付属品	B型(40.4mm) 1個用ｽｲｯﾁﾎﾞｯｸｽ	5	個			
ﾌﾟﾙﾎﾞｯｸｽSS型(錆止め塗装)(上塗り塗装含む)	200× 200× 200	30	個			
ﾌﾟﾙﾎﾞｯｸｽ用接地端子(ET)		30	個			
合成樹脂製ｱｳﾄﾚｯﾄﾎﾞｯｸｽ(ｶﾊﾞｰ付)	中四角 深型 D54	30	個			
金属製露出丸形ﾎﾞｯｸｽ(塗装共)	25(22) 3方出	20	個			
電灯分電盤	L-2A	1	面			
電灯分電盤	L-3A	1	面			
電灯分電盤	L-5A	1	面			
電灯分電盤	L-6B-T	1	面			
LED照明器具	LRS1 - -13 LN	3	個			
LED照明器具	LSS9 -4 -65 LN	6	個			
LED照明器具	LSS9 -4 -30 LN	95	個			
LED照明器具	LSS9 -2 -15 LN	4	個			
LED照明器具	LSS9MP/RP -4 -30 LN	4	個			
LED照明器具	SP-4	12	個			

空調設備改修以外		電灯設備			電灯分岐（共用）	
名　称	摘　要	数　量	単位	単　価	金　額	備　考
LED照明器具	SP-5	3	個			
LED照明器具	SP-9	24	個			
ﾀﾝﾌﾞﾗｽｲｯﾁ(金属ﾌﾟﾚｰﾄ付)	1P 15A ×1 ﾈｰﾑ付 PL ×1 -	2	個			
ﾀﾝﾌﾞﾗｽｲｯﾁ(金属ﾌﾟﾚｰﾄ付)	1P 15A ×1 ﾈｰﾑ付 - -	5	個			
ﾀﾝﾌﾞﾗｽｲｯﾁ(金属ﾌﾟﾚｰﾄ付)	3W 15A ×1 ﾈｰﾑ付 - -	16	個			
ﾀﾝﾌﾞﾗｽｲｯﾁ(金属ﾌﾟﾚｰﾄ付)	3W 15A ×2 ﾈｰﾑ付 - -	5	個			
ﾀﾝﾌﾞﾗｽｲｯﾁ(金属ﾌﾟﾚｰﾄ付)	4W 15A ×1 ﾈｰﾑ付 - -	8	個			
ｺﾝｾﾝﾄ(金属ﾌﾟﾚｰﾄ付)	連用形2P15A×2 (接地極×2付 一体形) 125V	30	個			
丸形貫通処理(壁・床共用)	φ100	10	か所			
機械はつり(ﾀﾞｲﾔﾓﾝﾄﾞｶｯﾀｰによる配管用貫通口)	100～150mm 50mm	30	か所			
撤去工事	電灯分岐	1	式			
計						

空調設備改修以外		電灯設備			電灯分岐（諸室）	
名　称	摘　要	数　量	単位	単　価	金　額	備　考
600Vﾎﾟﾘｴﾁﾚﾝ絶縁耐燃性ﾎﾟﾘｴﾁﾚﾝｼｰｽｹｰﾌﾞﾙ平形 EM-EEF	1.6mm- 2C 管内	440	m			
600Vﾎﾟﾘｴﾁﾚﾝ絶縁耐燃性ﾎﾟﾘｴﾁﾚﾝｼｰｽｹｰﾌﾞﾙ平形 EM-EEF	1.6mm- 3C 管内	120	m			
600Vﾎﾟﾘｴﾁﾚﾝ絶縁耐燃性ﾎﾟﾘｴﾁﾚﾝｼｰｽｹｰﾌﾞﾙ平形 EM-EEF	1.6mm- 2C ﾋﾟｯﾄ・天井	310	m			
600Vﾎﾟﾘｴﾁﾚﾝ絶縁耐燃性ﾎﾟﾘｴﾁﾚﾝｼｰｽｹｰﾌﾞﾙ平形 EM-EEF	1.6mm- 3C ﾋﾟｯﾄ・天井	660	m			
600Vﾎﾟﾘｴﾁﾚﾝ絶縁耐燃性ﾎﾟﾘｴﾁﾚﾝｼｰｽｹｰﾌﾞﾙ平形 EM-EEF	2.0mm- 3C 管内	20	m			
600Vﾎﾟﾘｴﾁﾚﾝ絶縁耐燃性ﾎﾟﾘｴﾁﾚﾝｼｰｽｹｰﾌﾞﾙ平形 EM-EEF	2.0mm- 3C ﾋﾟｯﾄ・天井	100	m			
ねじなし電線管(E)	露出配管(塗装有) 19mm	30	m			
ねじなし電線管(E)	露出配管(塗装有) 25mm	30	m			
ねじなし電線管(E)	露出配管(塗装有) 31mm	160	m			
合成樹脂製可とう電線管（PF単層）	隠ぺい・埋込配管 22mm	70	m			
1種金属線ぴ(MM1)	A型(25.4mm)	30	m			
1種金属線ぴ(MM1)	B型(40.4mm)	60	m			
1種金属線ぴ(MM1)付属品	A型(25.4mm) ｺｰﾅｰﾎﾞｯｸｽ	40	個			
1種金属線ぴ(MM1)付属品	B型(40.4mm) ｺｰﾅｰﾎﾞｯｸｽ	30	個			
1種金属線ぴ(MM1)付属品	A型(25.4mm) 1個用ｽｲｯﾁﾎﾞｯｸｽ	30	個			

空調設備改修以外		電灯設備			電灯分岐（諸室）	
名　称	摘　要	数　量	単位	単　価	金　額	備　考
1種金属線ぴ(MM1)付属品	B型(40.4mm) 2個用ｽｲｯﾁﾎﾞｯｸｽ	30	個			
合成樹脂製ｱｳﾄﾚｯﾄﾎﾞｯｸｽ(ｶﾊﾞｰ付)	中四角 浅型　D44	50	個			
電灯分電盤	L-4C	1	面			
電灯分電盤	L-4F	1	面			
電灯分電盤	L-5C	1	面			
電灯分電盤	L-5E	1	面			
電灯分電盤	L-5F	1	面			
電灯分電盤	L-6C	1	面			
電灯分電盤	L-6D	1	面			
電灯分電盤	L-6E	1	面			
LED照明器具	LSS13-4-29	30	個			
LED照明器具	LRS1　-　-13　LN	1	個			
LED照明器具	LSS9　-4 -65　LN	298	個			
LED照明器具	LSS9　-4 -48　LN	42	個			
LED照明器具	LSS9　-4 -30　LN	7	個			

空調設備改修以外		電灯設備			電灯分岐（諸室）	
名　称	摘　要	数　量	単位	単　価	金　額	備　考
LED照明器具	SP-7	3	個			
照明器具用 ﾊﾟｲﾌﾟ吊具	L500	3	組			
ﾀﾝﾌﾞﾗｽｲｯﾁ (金属ﾌﾟﾚｰﾄ付)	1P 15A ×1　ﾈｰﾑ付 -　-　-　-	19	個			
ﾀﾝﾌﾞﾗｽｲｯﾁ (金属ﾌﾟﾚｰﾄ付)	1P 15A ×2　ﾈｰﾑ付 -　-　-　-	2	個			
ﾀﾝﾌﾞﾗｽｲｯﾁ (金属ﾌﾟﾚｰﾄ付)	1P 15A ×3　ﾈｰﾑ付 -　-　-　-	14	個			
ﾀﾝﾌﾞﾗｽｲｯﾁ (金属ﾌﾟﾚｰﾄ付)	1P 15A ×4　ﾈｰﾑ付 -　-　-　-	12	個			
ﾀﾝﾌﾞﾗｽｲｯﾁ (金属ﾌﾟﾚｰﾄ付)	3W 15A ×3　ﾈｰﾑ付 -　-　-　-	2	個			
換気扇スイッチ	24時間換気スイッチ ON-OFF 強弱	46	個			
換気扇	格子型 電気式ｼｬｯﾀｰ 200φ	46	台			
撤去工事	電灯分岐	1	式			
計						

空調設備改修以外		電灯設備			コンセント分岐（共用）	
名　称	摘　要	数　量	単位	単　価	金　額	備　考
600Vﾎﾟﾘｴﾁﾚﾝ絶縁 耐燃性ﾎﾟﾘｴﾁﾚﾝｼｰｽ ｹｰﾌﾞﾙ平形 EM-EEF	2.0mm- 3C 管内	70	m			
600Vﾎﾟﾘｴﾁﾚﾝ絶縁 耐燃性ﾎﾟﾘｴﾁﾚﾝｼｰｽ ｹｰﾌﾞﾙ平形 EM-EEF	2.0mm- 2C ﾋﾟｯﾄ・天井	40	m			
600Vﾎﾟﾘｴﾁﾚﾝ絶縁 耐燃性ﾎﾟﾘｴﾁﾚﾝｼｰｽ ｹｰﾌﾞﾙ平形 EM-EEF	2.0mm- 3C ﾋﾟｯﾄ・天井	1,200	m			
導入線		180	m			
1種金属線ぴ(MM1)	A型(25.4mm)	70	m			
1種金属線ぴ(MM1) 付属品	A型(25.4mm) ｺｰﾅｰﾎﾞｯｸｽ	25	個			
1種金属線ぴ(MM1) 付属品	A型(25.4mm) 1個用ｽｲｯﾁﾎﾞｯｸｽ	25	個			
合成樹脂製可とう 電線管 (PF単層)	隠ぺい・埋込配管 22mm	30	m			
ﾌﾟﾙﾎﾞｯｸｽSS型 (錆止め塗装) (上塗り塗装含む)	200× 200× 200	7	個			
ﾌﾟﾙﾎﾞｯｸｽ用 接地端子(ET)		10	個			
合成樹脂製 ｱｳﾄﾚｯﾄﾎﾞｯｸｽ(ｶﾊﾞｰ 付)	中四角 深型　D54	25	個			
露出ｺﾝｾﾝﾄ	2P15A×2 (接地極×2 接地端子付) 125V	25	個			
機械はつり(ﾀﾞｲﾔﾓﾝﾄﾞｶｯﾀｰによる 配管用貫通口)	100～150mm　50mm	10	か所			
撤去工事	共用 コンセント分岐	1	式			
計						

空調設備改修以外		電灯設備			コンセント分岐（諸室）	
名　称	摘　要	数　量	単位	単　価	金　額	備　考
600Vﾎﾟﾘｴﾁﾚﾝ絶縁耐燃性ﾎﾟﾘｴﾁﾚﾝｼｰｽｹｰﾌﾞﾙ平形 EM-EEF	2.0mm- 3C 管内	650	m			
600Vﾎﾟﾘｴﾁﾚﾝ絶縁耐燃性ﾎﾟﾘｴﾁﾚﾝｼｰｽｹｰﾌﾞﾙ平形 EM-EEF	2.0mm- 3C ﾋﾟｯﾄ・天井	900	m			
1種金属線ぴ(MM1)	A型(25.4mm)	270	m			
1種金属線ぴ(MM1)付属品	A型(25.4mm) ｺｰﾅｰﾎﾞｯｸｽ	220	個			
1種金属線ぴ(MM1)付属品	A型(25.4mm) 1個用ｽｲｯﾁﾎﾞｯｸｽ	60	個			
合成樹脂製可とう電線管 (PF単層)	隠ぺい・埋込配管 22mm	380	m			
ﾌﾟﾙﾎﾞｯｸｽSS型(錆止め塗装)(上塗り塗装含む)	150× 150× 100	45	個			
ﾌﾟﾙﾎﾞｯｸｽ用接地端子(ET)		45	個			
合成樹脂製ｱｳﾄﾚｯﾄﾎﾞｯｸｽ(ｶﾊﾞｰ付)	中四角 深型　　D54	60	個			
ｺﾝｾﾝﾄ(金属ﾌﾟﾚｰﾄ付)	連用形2P15A×2(接地極×2付 一体形)125V	80	個			
露出ｺﾝｾﾝﾄ	2P15A×2(接地極×2 接地端子付)125V	60	個			
ｺﾝｾﾝﾄ(金属ﾌﾟﾚｰﾄ付)	連用形2P15A×2(接地極×2 接地端子×1付 一体形)125V	1	個			
撤去工事	コンセント分岐	1	式			
計						

空調設備改修以外		動力設備			動力幹線	
名　称	摘　要	数　量	単位	単　価	金　額	備　考
(EM-FPT-Cｹｰﾌﾞﾙ)						
6kV EM-FPT-Cｹｰﾌﾞﾙ	60mm2- 3C 管内	15	m			
6kV EM-FPT-Cｹｰﾌﾞﾙ	60mm2- 3C ﾋﾟｯﾄ・天井	15	m			
6kV EM-FPT-Cｹｰﾌﾞﾙ	60mm2- 3C ﾗｯｸ	5	m			
(EM-CETｹｰﾌﾞﾙ)						
EM-CETｹｰﾌﾞﾙ	22mm2 管内	20	m			
EM-CETｹｰﾌﾞﾙ	22mm2 ﾋﾟｯﾄ・天井	50	m			
EM-CETｹｰﾌﾞﾙ	14mm2 管内	10	m			
EM-CETｹｰﾌﾞﾙ	14mm2 ﾋﾟｯﾄ・天井	25	m			
(EM-CEｹｰﾌﾞﾙ)						
EM-CEｹｰﾌﾞﾙ	5.5mm2- 1C 管内	35	m			
EM-CEｹｰﾌﾞﾙ	5.5mm2- 1C ﾋﾟｯﾄ・天井	100	m			
EM-CEｹｰﾌﾞﾙ	8mm2- 1C 管内	30	m			
EM-CEｹｰﾌﾞﾙ	8mm2- 1C ﾋﾟｯﾄ・天井	25	m			
EM-CEｹｰﾌﾞﾙ	8mm2- 1C ﾗｯｸ	10	m			

空調設備改修以外	動力設備			動力幹線		
名　称	摘　要	数　量	単位	単　価	金　額	備　考
EM-CEｹｰﾌﾞﾙ	8mm2- 3C 管内	40	m			
EM-CEｹｰﾌﾞﾙ	8mm2- 3C ﾋﾟｯﾄ・天井	85	m			
EM-CEｹｰﾌﾞﾙ	8mm2- 3C ﾗｯｸ	5	m			
薄鋼電線管(C)	露出配管(塗装有) 63mm	10	m			
薄鋼電線管(C)	露出配管(塗装有) 51mm	25	m			
薄鋼電線管(C)	露出配管(塗装有) 31mm	30	m			
ﾌﾟﾙﾎﾞｯｸｽSS型防水(SUS)	150× 150× 150	3	個			
ﾌﾟﾙﾎﾞｯｸｽSS型(錆止め塗装)(上塗り塗装含む)	200× 200× 150	5	個			
ﾌﾟﾙﾎﾞｯｸｽ用接地端子(ET)		8	個			
機械はつり(ﾀﾞｲﾔﾓﾝﾄﾞｶｯﾀｰによる配管用貫通口)	100～150mm　50mm	20	か所			
丸形貫通処理(壁・床共用)	φ100	20	か所			
撤去工事	動力幹線･分岐	1	式			
計						

空調設備改修以外	動力設備			動力分岐（共用）		
名　称	摘　要	数　量	単位	単　価	金　額	備　考
電灯動力盤	S-1	1	面			
電灯動力盤	LM-4A	1	面			
600V耐燃性ﾎﾟﾘｴﾁﾚﾝ絶縁電線(EM-IE)	2.0mm	30	m			
EM-CEｹｰﾌﾞﾙ	5.5mm2- 3C 管内	30	m			
厚鋼電線管(G)	露出配管(塗装有) 28mm	30	m			
金属製可とう電線管(F)(ﾋﾞﾆﾙ被覆有)	(30) ｴｷｽﾊﾟﾝｼｮﾝ用等	5	m			
撤去工事	動力分岐	1	式			
計						

空調設備改修以外　動力設備　動力分岐（諸室）

名　称	摘　要	数　量	単位	単　価	金　額	備　考
電灯動力盤	LM-4D	1	面			
電灯動力盤	LM-4E	1	面			
600V耐燃性ﾎﾟﾘｴﾁﾚﾝ絶縁電線(EM-IE)	2.0mm	30	m			
EM-CEｹｰﾌﾞﾙ	5.5mm2- 3C 管内	30	m			
厚鋼電線管(G)	露出配管(塗装有) 28mm	30	m			
撤去工事	動力分岐	1	式			
計						

空調設備改修以外　構内情報通信網設備

名　称	摘　要	数　量	単位	単　価	金　額	備　考
EM-UTPｹｰﾌﾞﾙ	CAT6A　4P 管内	65	m			
EM-UTPｹｰﾌﾞﾙ	CAT6A　4P FEP内(PF･CD)	190	m			
EM-UTPｹｰﾌﾞﾙ	CAT6A　4P ﾋﾟｯﾄ・天井	790	m			
ねじなし電線管(E)	露出配管(塗装有) 25mm	20	m			
金属製可とう電線管(F)(ﾋﾞﾆﾙ被覆有)	(17) ｴｷｽﾊﾟﾝｼｮﾝ用等	2	m			
1種金属線ぴ(MM1)	A型(25.4mm)	30	m			
1種金属線ぴ(MM1)付属品	A型(25.4mm) ｺｰﾅｰﾎﾞｯｸｽ	30	個			
1種金属線ぴ(MM1)付属品	A型(25.4mm) 1個用ｽｲｯﾁﾎﾞｯｸｽ	30	個			
1種金属線ぴ(MM1)付属品	A型(25.4mm) ｼﾞｬﾝｸｼｮﾝﾎﾞｯｸｽ	30	個			
ﾜｲﾔﾌﾟﾛﾃｸﾀ	1号	30	m			
情報用ｱｳﾄﾚｯﾄ(金属製)	ﾓｼﾞｭﾗｰｼﾞｬｯｸ(RJ45) ×1	30	個			
丸形貫通処理(壁・床共用)	φ100	50	か所			
機械はつり(ﾀﾞｲﾔﾓﾝﾄﾞｶｯﾀｰによる配管用貫通口)	100～150mm　50mm	50	か所			
機械はつり(ﾀﾞｲﾔﾓﾝﾄﾞｶｯﾀｰによる配管用貫通口)	400mm程度　50mm	2	か所			
取外再取付工事	情報通信 HUB、無線LAN、教室内のHDMIｹｰﾌﾞﾙを含む	1	式			

空調設備改修以外　構内情報通信網設備

名　称	摘　要	数　量	単位	単　価	金　額	備　考
撤去工事	情報通信	1	式			
計						

空調設備改修以外　構内交換設備

名　称	摘　要	数　量	単位	単　価	金　額	備　考
EM-TKEEｹｰﾌﾞﾙ	0.5 mm- 10P 管内	30	m			
EM-TKEEｹｰﾌﾞﾙ	0.5 mm- 20P 管内	5	m			
EM-TKEEｹｰﾌﾞﾙ	0.5 mm- 20P ﾋﾟｯﾄ・天井	5	m			
EM-TKEEｹｰﾌﾞﾙ	0.5 mm- 20P ﾗｯｸ	30	m			
EM-EBTｹｰﾌﾞﾙ	0.4mm- 2P 管内	90	m			
EM-EBTｹｰﾌﾞﾙ	0.4mm- 2P FEP内(PF･CD)	5	m			
EM-EBTｹｰﾌﾞﾙ	0.4mm- 2P ﾋﾟｯﾄ・天井	150	m			
EM-HPｹｰﾌﾞﾙ	1.2 mm- 3C 管内	10	m			
EM-HPｹｰﾌﾞﾙ	1.2 mm- 3C ﾋﾟｯﾄ・天井	30	m			
ｹｰﾌﾞﾙﾗｯｸZM形	500A 1段目	30	m			
ねじなし電線管(E)	露出配管(塗装有) 19mm	15	m			
ねじなし電線管(E)	露出配管(塗装有) 25mm	30	m			
ねじなし電線管(E)	露出配管(塗装有) 31mm	20	m			
厚鋼電線管(G)	露出配管(塗装有) 36mm	15	m			
合成樹脂製可とう電線管 (PF単層)	隠ぺい・埋込配管 22mm	15	m			

空調設備改修以外　構内交換設備

名　称	摘　要	数　量	単位	単　価	金　額	備　考
金属製 可とう電線管(F) (ﾋﾞﾆﾙ被覆有)	(24) ｴｷｽﾊﾟﾝｼｮﾝ用等	10	m			
1種金属線ぴ(MM1)	A型(25.4mm)	40	m			
1種金属線ぴ(MM1) 付属品	A型(25.4mm) ｺｰﾅｰﾎﾞｯｸｽ	15	個			
1種金属線ぴ(MM1) 付属品	A型(25.4mm) 1個用ｽｲｯﾁﾎﾞｯｸｽ	15	個			
一般電話機		16	台			
ﾌﾟﾙﾎﾞｯｸｽSS型 防水(SUS)	200× 200× 150	2	個			
ﾌﾟﾙﾎﾞｯｸｽSS型 (錆止め塗装) (上塗り塗装含む)	150× 150× 100	30	個			
ﾌﾟﾙﾎﾞｯｸｽSS型 (錆止め塗装) (上塗り塗装含む)	300× 300× 200	2	個			
ﾌﾟﾙﾎﾞｯｸｽ用 接地端子(ET)		34	個			
端子盤	T-2	1	面			
端子盤	T-3	1	面			
端子盤	T-4	1	面			
端子盤	T-5	1	面			
端子盤	T-6	1	面			
端子盤	T-R	1	面			

空調設備改修以外　構内交換設備

名　称	摘　要	数　量	単位	単　価	金　額	備　考
電話用ｱｳﾄﾚｯﾄ (金属製)	ﾓｼﾞｭﾗｰｼﾞｬｯｸ(RJ11) ×1	15	個			
丸形貫通処理 (壁・床共用)	φ100	25	か所			
機械はつり(ﾀﾞｲﾔﾓﾝﾄﾞｶｯﾀｰによる 配管用貫通口)	400mm程度　50mm	2	か所			
機械はつり(ﾀﾞｲﾔﾓﾝﾄﾞｶｯﾀｰによる 配管用貫通口)	100～150mm　50mm	15	か所			
取外再取付工事	構内交換 (電話機等 一時取り外し再設置)	1	式			
撤去工事	構内交換	1	式			
計						

空調設備改修以外　情報表示設備　時刻表示

名　称	摘　要	数　量	単位	単　価	金　額	備　考
撤去工事	電気時計 (1F)	1	式			
計						

空調設備改修以外　拡声設備

名　称	摘　要	数　量	単位	単　価	金　額	備　考
EM-HPｹｰﾌﾞﾙ	1.2 mm- 3C ﾋﾟｯﾄ・天井	2,400	m			
EM-HPｹｰﾌﾞﾙ	1.2 mm- 5P ﾋﾟｯﾄ・天井	40	m			
EM-HPｹｰﾌﾞﾙ	1.2 mm- 10P 管内	5	m			
EM-HPｹｰﾌﾞﾙ	1.2 mm- 15P 管内	10	m			
EM-HPｹｰﾌﾞﾙ	1.2 mm- 20P ﾋﾟｯﾄ・天井	5	m			
EM-HPｹｰﾌﾞﾙ	1.2 mm- 30P ﾋﾟｯﾄ・天井	30	m			
ねじなし電線管 (E)	露出配管(塗装有) 19mm	150	m			
ねじなし電線管 (E)	露出配管(塗装有) 25mm	190	m			
ねじなし電線管 (E)	露出配管(塗装有) 31mm	25	m			
金属製 可とう電線管(F) (ﾋﾞﾆﾙ被覆有)	(24) ｴｷｽﾊﾟﾝｼｮﾝ用等	2	m			
ﾌﾟﾙﾎﾞｯｸｽSS型 (錆止め塗装) (上塗り塗装含む)	150× 150× 100	60	個			
ﾌﾟﾙﾎﾞｯｸｽSS型 (錆止め塗装) (上塗り塗装含む)	200× 200× 100	5	個			
ﾌﾟﾙﾎﾞｯｸｽSS型及び SS-C型 (錆止め塗装)	250× 250× 100	5	個			
ﾌﾟﾙﾎﾞｯｸｽSS型及び SS-C型 (錆止め塗装)	300× 300× 200	1	個			
ﾌﾟﾙﾎﾞｯｸｽ用 接地端子(ET)		71	個			

空調設備改修以外　拡声設備

名　称	摘　要	数　量	単位	単　価	金　額	備　考
金属製 ｱｳﾄﾚｯﾄﾎﾞｯｸｽ(ｶﾊﾞｰ付)	中四角 浅型 D44	5	個			
金属製 ｱｳﾄﾚｯﾄﾎﾞｯｸｽ(ｶﾊﾞｰ付)	中四角 深型 D54	5	個			
金属製 露出丸形ﾎﾞｯｸｽ (塗装共)	25(22) 1方出	5	個			
金属製 露出丸形ﾎﾞｯｸｽ (塗装共)	25(22) 2方出	5	個			
ｽﾋﾟｰｶ	SC4Hi-1(3) V0	20	個			
ｽﾋﾟｰｶ	SC4Hi-1(3) V3	52	個			
ｽﾋﾟｰｶ	SW2Hi-1(3) V0	32	個			
ｽﾋﾟｰｶ	SW2Hi-1(3) V3	12	個			
防滴ｽﾋﾟｰｶ	天井露出 ATT付	1	個			
ﾎｰﾝｽﾋﾟｰｶ	10W 耐塩塗料(外部)	2	個			
ﾎｰﾝｽﾋﾟｰｶ	5W (外部)	1	個			
ｱｯﾃﾈｰﾀ	1W S(金属製)	41	個			
丸形貫通処理 (壁・床共用)	φ100	10	か所			
機械はつり(ﾀﾞｲﾔﾓﾝﾄﾞｶｯﾀｰによる 配管用貫通口)	100～150mm　50mm	90	か所			
機械はつり(ﾀﾞｲﾔﾓﾝﾄﾞｶｯﾀｰによる 配管用貫通口)	400mm程度　50mm	5	か所			

空調設備改修以外　拡声設備

名　称	摘　要	数　量	単位	単　価	金　額	備　考
撤去工事	拡声設備	1	式			
計						

空調設備改修以外　誘導支援設備　インターホン

名　称	摘　要	数　量	単位	単　価	金　額	備　考
EM-AEｹｰﾌﾞﾙ	1.2 mm-　2C 管内	10	m			
EM-AEｹｰﾌﾞﾙ	1.2 mm-　2C ﾋﾟｯﾄ・天井	45	m			
EM-FCPEEｹｰﾌﾞﾙ	1.2 mm-　3P 管内	20	m			
ねじなし電線管 (E)	露出配管(塗装有) 19mm	10	m			
ねじなし電線管 (E)	露出配管(塗装有) 25mm	5	m			
厚鋼電線管 (G)	露出配管(塗装有) 16mm	5	m			
金属製 可とう電線管(F) (ﾋﾞﾆﾙ被覆有)	(17) ｴｷｽﾊﾟﾝｼｮﾝ用等	1	m			
1種金属線ぴ(MM1)	A型(25.4mm)	5	m			
1種金属線ぴ(MM1) 付属品	A型(25.4mm) ｺｰﾅｰﾎﾞｯｸｽ	1	個			
丸形貫通処理 (壁・床共用)	φ100	5	か所			
機械はつり(ﾀﾞｲﾔﾓﾝﾄﾞｶｯﾀｰによる 配管用貫通口)	100～150mm　50mm	5	か所			
撤去再取付工事	インターホン	1	式			
撤去工事	インターホン	1	式			
計						

空調設備改修以外　テレビ共同受信設備

名　称	摘　要	数　量	単位	単　価	金　額	備　考
EM同軸ｹｰﾌﾞﾙ	EM-S-7C-FB　ﾋﾟｯﾄ・天井	710	m			
EM同軸ｹｰﾌﾞﾙ	EM-S-7C-FB　管内	180	m			
EM同軸ｹｰﾌﾞﾙ	EM-10C-2E　管内	90	m			
EM同軸ｹｰﾌﾞﾙ	EM-10C-2E　ﾗｯｸ	30	m			
ねじなし電線管 (E)	隠ぺい・埋込配管 25mm	60	m			
ねじなし電線管 (E)	隠ぺい・埋込配管 31mm	90	m			
金属製 可とう電線管(F) (ﾋﾞﾆﾙ被覆有)	(17) ｴｷｽﾊﾟﾝｼｮﾝ用等	5	m			
1種金属線ぴ(MM1)	A型(25.4mm)	30	m			
1種金属線ぴ(MM1) 付属品	A型(25.4mm) ｺｰﾅｰﾎﾞｯｸｽ	30	個			
1種金属線ぴ(MM1) 付属品	A型(25.4mm) 1個用ｽｲｯﾁﾎﾞｯｸｽ	1	個			
ﾌﾟﾙﾎﾞｯｸｽSS-V型 (硬質ﾋﾞﾆﾙ製)	200× 200× 150	2	個			
ﾌﾟﾙﾎﾞｯｸｽSS型 防水(SUS)	200× 200× 150	1	個			
ﾌﾟﾙﾎﾞｯｸｽ用 接地端子(ET)		1	個			
混合(分波)器	一般　屋外 SH-MC	1	個			
機器収容箱	TV-T(露出形) 4(500×500×120)	1	個			

空調設備改修以外　テレビ共同受信設備

名　称	摘　要	数　量	単位	単　価	金　額	備　考
増幅器	一般　屋内 CATV･SH-1	6	個			
分配器	一般　屋内 SH-D2	1	個			
分配器	一般　屋内 SH-D4	7	個			
分配器	一般　屋内 SH-D6	5	個			
ﾃﾚﾋﾞ端子 (金属ﾌﾟﾚｰﾄ)	SH-　7FS	25	個			
丸形貫通処理 (壁・床共用)	φ100	7	か所			
撤去工事	テレビ	1	式			
計						

空調設備改修以外　防犯・入退室管理設備　防犯

名　称	摘　要	数　量	単位	単　価	金　額	備　考
導入線		20	m			
導入線(PF管内)		50	m			
ねじなし電線管 (E)	露出配管(塗装有) 25㎜	10	m			
厚鋼電線管 (G)	露出配管(塗装有) 22㎜	10	m			
合成樹脂製可とう 電線管 (PF単層)	隠ぺい・埋込配管 22㎜	50	m			
金属製 可とう電線管(F) (ﾋﾞﾆﾙ被覆有)	(24) ｴｷｽﾊﾟﾝｼｮﾝ用等	1	m			
ﾌﾟﾙﾎﾞｯｸｽSS型 (錆止め塗装) (上塗り塗装含む)	200× 200× 100	2	個			
ﾌﾟﾙﾎﾞｯｸｽSS型 防水(SUS)	200× 200× 100	2	個			
ﾌﾟﾙﾎﾞｯｸｽ用 接地端子(ET)		4	個			
合成樹脂製 ｱｳﾄﾚｯﾄﾎﾞｯｸｽ(ｶﾊﾞｰ付)	中四角 深型　D54	5	個			
丸形貫通処理 (壁・床共用)	φ100	10	か所			
機械はつり(ﾀﾞｲﾔﾓﾝﾄﾞｶｯﾀｰによる 配管用貫通口)	100～150㎜　50㎜	10	か所			
計						

空調設備改修以外	火災報知設備			自動火災報知		
名　称	摘　要	数　量	単位	単　価	金　額	備　考
EM-HPｹｰﾌﾞﾙ	1.2 mm-　5P ﾋﾟｯﾄ・天井	100	m			
EM-HPｹｰﾌﾞﾙ	1.2 mm-　10P 管内	220	m			
EM-AEｹｰﾌﾞﾙ	1.2 mm-　2C ﾋﾟｯﾄ・天井	900	m			
ねじなし電線管(E)	露出配管(塗装有) 25mm	20	m			
ねじなし電線管(E)	露出配管(塗装有) 31mm	60	m			
合成樹脂製可とう電線管 (PF単層)	隠ぺい・埋込配管 16mm	50	m			
金属製可とう電線管(F)(ﾋﾞﾆﾙ被覆有)	(30) ｴｷｽﾊﾟﾝｼｮﾝ用等	2	m			
ﾌﾟﾙﾎﾞｯｸｽSS型及びSS-C型(錆止め塗装)	250× 250× 100	2	個			
ﾌﾟﾙﾎﾞｯｸｽ用接地端子(ET)		2	個			
合成樹脂製ｱｳﾄﾚｯﾄﾎﾞｯｸｽ(ｶﾊﾞｰ付)	中四角 深型　D54	100	個			
金属製露出丸形ﾎﾞｯｸｽ(塗装共)	25(22) 1方出	10	個			
金属製露出丸形ﾎﾞｯｸｽ(塗装共)	25(22) 2方出	10	個			
金属製露出丸形ﾎﾞｯｸｽ(塗装共)	25(22) 3方出	10	個			
発信機	P型1級 露出型　表示灯付	14	個			
ﾍﾞﾙ	150φ 埋込	14	個			

空調設備改修以外	火災報知設備			自動火災報知		
名　称	摘　要	数　量	単位	単　価	金　額	備　考
ﾍﾞﾙ	150φ 露出	1	個			
起動装置	埋込	14	個			
ｽﾎﾟｯﾄ形感知器	定温式 1種　露出	7	個			
ｽﾎﾟｯﾄ形感知器	差動式 2種　露出	72	個			
ｽﾎﾟｯﾄ形感知器	差動式 2種　露出　防水型	1	個			
光電式煙感知器	2種 蓄積型　露出	7	個			
光電式煙感知器	3種 蓄積型　露出	12	個			
丸形貫通処理(壁・床共用)	φ100	8	か所			
機械はつり(ﾀﾞｲﾔﾓﾝﾄﾞｶｯﾀｰによる配管用貫通口)	100～150mm　50mm	85	か所			
機械はつり(ﾀﾞｲﾔﾓﾝﾄﾞｶｯﾀｰによる配管用貫通口)	400mm程度　50mm	5	か所			
撤去工事	自火報1階	1	式			
計						

空調設備改修以外　火災報知設備　自動閉鎖

名　称	摘　要	数　量	単位	単　価	金　額	備　考
EM-HPｹｰﾌﾞﾙ	1.2 mm-　5P ﾋﾟｯﾄ・天井	40	m			
EM-HPｹｰﾌﾞﾙ	1.2 mm-　10P 管内	170	m			
EM-HPｹｰﾌﾞﾙ	1.2 mm-　4C ﾋﾟｯﾄ・天井	180	m			
EM-HPｹｰﾌﾞﾙ	1.2 mm-　5C ﾋﾟｯﾄ・天井	180	m			
ねじなし電線管 (E)	露出配管(塗装有) 25mm	40	m			
合成樹脂製可とう 電線管 (PF単層)	隠ぺい・埋込配管 16mm	140	m			
ﾌﾟﾙﾎﾞｯｸｽSS型及び SS-C型 (錆止め塗装)	150× 150× 100	5	個			
ﾌﾟﾙﾎﾞｯｸｽSS型及び SS-C型 (錆止め塗装)	200× 200× 100	5	個			
ﾌﾟﾙﾎﾞｯｸｽSS型及び SS-C型 (錆止め塗装)	250× 250× 100	10	個			
ﾌﾟﾙﾎﾞｯｸｽ用 接地端子(ET)		20	個			
合成樹脂製 ｱｳﾄﾚｯﾄﾎﾞｯｸｽ(ｶﾊﾞｰ付)	中四角 深型　D54	10	個			
金属製 露出丸形ﾎﾞｯｸｽ (塗装共)	25(22) 1方出	10	個			
金属製 露出丸形ﾎﾞｯｸｽ (塗装共)	25(22) 2方出	10	個			
光電式煙感知器	3種 非蓄積型 露出	10	個			
電磁ﾚﾘｰｽﾞ (自動閉鎖装置)	防火戸用 ﾗｯﾁ式　埋 込	24	個			

空調設備改修以外　火災報知設備　自動閉鎖

名　称	摘　要	数　量	単位	単　価	金　額	備　考
機械はつり(ﾀﾞｲﾔﾓﾝﾄﾞｶｯﾀｰによる 配管用貫通口)	100～150mm　50mm	35	か所			
撤去工事	自動閉鎖装置	1	式			
計						

便所改修

名　　称	数　　量	単位	金　　額	備　　考
電灯設備	1	式		
誘導支援設備	1	式		
計				

便所改修

科目名称	中科目名称	数量	単位	金額	備考
電灯設備	電灯分岐	1	式		
電灯設備	コンセント分岐	1	式		
計					
誘導支援設備	トイレ等呼出	1	式		
計					

便所改修		電灯設備			電灯分岐	
名　称	摘　要	数　量	単位	単　価	金　額	備　考
600Vﾎﾟﾘｴﾁﾚﾝ絶縁耐燃性ﾎﾟﾘｴﾁﾚﾝｼｰｽｹｰﾌﾞﾙ平形 EM-EEF	1.6mm- 2C 管内	30	m			
600Vﾎﾟﾘｴﾁﾚﾝ絶縁耐燃性ﾎﾟﾘｴﾁﾚﾝｼｰｽｹｰﾌﾞﾙ平形 EM-EEF	1.6mm- 2C ﾋﾟｯﾄ・天井	190	m			
600Vﾎﾟﾘｴﾁﾚﾝ絶縁耐燃性ﾎﾟﾘｴﾁﾚﾝｼｰｽｹｰﾌﾞﾙ平形 EM-EEF	1.6mm- 3C 管内	20	m			
600Vﾎﾟﾘｴﾁﾚﾝ絶縁耐燃性ﾎﾟﾘｴﾁﾚﾝｼｰｽｹｰﾌﾞﾙ平形 EM-EEF	1.6mm- 3C FEP内(PF･CD)	90	m			
600Vﾎﾟﾘｴﾁﾚﾝ絶縁耐燃性ﾎﾟﾘｴﾁﾚﾝｼｰｽｹｰﾌﾞﾙ平形 EM-EEF	1.6mm- 3C ﾋﾟｯﾄ・天井	270	m			
合成樹脂製可とう電線管 (PF単層)	隠ぺい・埋込配管 22mm	50	m			
1種金属線ぴ(MM1)	A型(25.4mm)	40	m			
1種金属線ぴ(MM1)付属品	A型(25.4mm) ｺｰﾅｰﾎﾞｯｸｽ	21	個			
1種金属線ぴ(MM1)付属品	A型(25.4mm) 1個用ｽｲｯﾁﾎﾞｯｸｽ	21	個			
合成樹脂製ｱｳﾄﾚｯﾄﾎﾞｯｸｽ(ｶﾊﾞｰ付)	中四角 浅型　D44	21	個			
合成樹脂製ｱｳﾄﾚｯﾄﾎﾞｯｸｽ(ｶﾊﾞｰ付)	中四角 深型　D54	21	個			
LED照明器具	LRS1　-　-13　LN	4	個			
LED照明器具	LSS9　-4 -30　LN	58	個			
LED照明器具	LSS9　-2 -30　LN	3	個			
熱線ｾﾝｻ付自動ｽｲｯﾁ	親機 8A 100V 広角検知形	16	個			

便所改修		電灯設備			電灯分岐	
名　称	摘　要	数　量	単位	単　価	金　額	備　考
熱線ｾﾝｻ付自動ｽｲｯﾁ	親機 100V　換気扇連動型	2	個			
熱線ｾﾝｻ付自動ｽｲｯﾁ	子機 100V　標準検知形	31	個			
熱線ｾﾝｻ付自動ｽｲｯﾁ	子機 100V　換気扇連動型	14	個			
ｼﾞｮｲﾝﾄﾎﾞｯｸｽ(熱線ｾﾝｻ用)	専用取付台座共	34	個			
埋込熱線ｾﾝｻ付自動ｽｲｯﾁ用操作ﾕﾆｯﾄ	1回路用 (金属ﾌﾟﾚｰﾄ付)	2	個			
埋込熱線ｾﾝｻ付自動ｽｲｯﾁ用操作ﾕﾆｯﾄ	2回路用 (金属ﾌﾟﾚｰﾄ付)	16	個			
ｺﾝｾﾝﾄ(金属ﾌﾟﾚｰﾄ付)	連用形2P15A×1 (抜止め) 125V	14	個			
ﾌﾗｯｼｭﾌﾟﾚｰﾄ(金属製)	角型 ﾌﾞﾗﾝｸ	14	個			
換気扇	格子型 電気式ｼｬｯﾀｰ 200φ	7	台			
換気扇	格子型 電気式ｼｬｯﾀｰ 300φ	7	台			
撤去工事	便所電灯分岐	1	式			
計						

便所改修		電灯設備			コンセント分岐	
名　称	摘　要	数　量	単位	単　価	金　額	備　考
600Vﾎﾟﾘｴﾁﾚﾝ絶縁耐燃性ﾎﾟﾘｴﾁﾚﾝｼｰｽｹｰﾌﾞﾙ平形 EM-EEF	2.0mm- 3C FEP内(PF･CD)	210	m			
600Vﾎﾟﾘｴﾁﾚﾝ絶縁耐燃性ﾎﾟﾘｴﾁﾚﾝｼｰｽｹｰﾌﾞﾙ平形 EM-EEF	2.0mm- 2C ﾋﾟｯﾄ・天井	40	m			
600Vﾎﾟﾘｴﾁﾚﾝ絶縁耐燃性ﾎﾟﾘｴﾁﾚﾝｼｰｽｹｰﾌﾞﾙ平形 EM-EEF	2.0mm- 3C ﾋﾟｯﾄ・天井	1,750	m			
合成樹脂製可とう電線管 (PF単層)	隠ぺい・埋込配管 22mm	140	m			
1種金属線ぴ(MM1)	B型(40.4mm)	30	m			
1種金属線ぴ(MM1)付属品	B型(40.4mm) ｺｰﾅｰﾎﾞｯｸｽ	16	個			
1種金属線ぴ(MM1)付属品	B型(40.4mm) 1個用ｽｲｯﾁﾎﾞｯｸｽ	16	個			
1種金属線ぴ(MM1)	A型(25.4mm)	110	m			
1種金属線ぴ(MM1)付属品	A型(25.4mm) ｺｰﾅｰﾎﾞｯｸｽ	40	個			
1種金属線ぴ(MM1)付属品	A型(25.4mm) 1個用ｽｲｯﾁﾎﾞｯｸｽ	40	個			
ﾉｽﾞﾙﾌﾟﾚｰﾄ (換気扇電源送り)		15	個			
ｺﾝｾﾝﾄ (金属ﾌﾟﾚｰﾄ付)	連用形2P15A×1 (接地極 接地端子付 一体形) 125V	85	個			
合成樹脂製ｱｳﾄﾚｯﾄﾎﾞｯｸｽ(ｶﾊﾞｰ付)	中四角 浅型　D44	50	個			
押釦開閉器	2P 1.5kW 鍵付ｶﾞｰﾄﾞﾌﾟﾚｰﾄ共	16	個			
撤去工事	便所ｺﾝｾﾝﾄ分岐	1	式			

便所改修		電灯設備			コンセント分岐	
名　称	摘　要	数　量	単位	単　価	金　額	備　考
計						

便所改修	誘導支援設備			トイレ等呼出		
名　称	摘　要	数　量	単位	単　価	金　額	備　考
EM-AEｹｰﾌﾞﾙ	1.2 mm-　2C 管内	10	m			
EM-AEｹｰﾌﾞﾙ	1.2 mm-　2C FEP内(PF･CD)	10	m			
EM-AEｹｰﾌﾞﾙ	1.2 mm-　2C ﾋﾟｯﾄ・天井	10	m			
EM-AEｹｰﾌﾞﾙ	1.2 mm-　3C 管内	10	m			
EM-AEｹｰﾌﾞﾙ	1.2 mm-　3C FEP内(PF･CD)	10	m			
EM-AEｹｰﾌﾞﾙ	1.2 mm-　3C ﾋﾟｯﾄ・天井	170	m			
ねじなし電線管 (E)	露出配管(塗装有) 19mm	10	m			
合成樹脂製可とう 電線管 (PF単層)	隠ぺい・埋込配管 16mm	20	m			
合成樹脂製 ｱｳﾄﾚｯﾄﾎﾞｯｸｽ(ｶﾊﾞｰ 付)	中四角 浅型　　D44	5	個			
ﾌﾟﾙﾎﾞｯｸｽSS型及び SS-C型 (錆止め塗装)	150× 150× 150	5	個			
ﾌﾟﾙﾎﾞｯｸｽ用 接地端子(ET)		5	個			
呼出表示盤	5窓	1	面			
廊下表示灯	ブザー付	2	個			
復旧ボタン		2	個			
呼出ボタン		2	個			

便所改修	誘導支援設備			トイレ等呼出		
名　称	摘　要	数　量	単位	単　価	金　額	備　考
呼出ボタン	引紐付	2	個			
丸形貫通処理 (壁・床共用)	φ100	5	か所			
機械はつり(ﾀﾞｲﾔﾓﾝﾄﾞｶｯﾀｰによる 配管用貫通口)	100～150mm　50mm	5	か所			
計						

名　称	数　量	単位	金　額	備　考
（南棟大規模改修工事）				
空調設備改修	1	式		
空調設備改修以外	1	式		
便所改修	1	式		
給食室改修	1	式		
STEP0～1 準備工事	1	式		
計				

空調設備改修

名　称	数　量	単位	金　額	備　考
動力設備	1	式		
計				

空調設備改修

科目名称	中科目名称	数量	単位	金額	備考
動力設備	動力幹線	1	式		
動力設備	動力分岐	1	式		
動力設備	空調制御	1	式		
計					

空調設備改修	動力設備			動力幹線		
名　称	摘　要	数　量	単位	単　価	金　額	備　考
EM-CETｹｰﾌﾞﾙ	14mm2 管内	60	m			
EM-CETｹｰﾌﾞﾙ	14mm2 ﾋﾟｯﾄ・天井	60	m			
EM-CETｹｰﾌﾞﾙ	22mm2 管内	40	m			
EM-CETｹｰﾌﾞﾙ	22mm2 ﾋﾟｯﾄ・天井	100	m			
EM-CETｹｰﾌﾞﾙ	60mm2 管内	10	m			
EM-CETｹｰﾌﾞﾙ	60mm2 ﾋﾟｯﾄ・天井	40	m			
EM-CEｹｰﾌﾞﾙ	2mm2- 1C 管内	80	m			
EM-CEｹｰﾌﾞﾙ	2mm2- 1C ﾋﾟｯﾄ・天井	80	m			
EM-CEｹｰﾌﾞﾙ	8mm2- 3C 管内	50	m			
EM-CEｹｰﾌﾞﾙ	8mm2- 1C 管内	50	m			
EM-CEｹｰﾌﾞﾙ	8mm2- 1C ﾋﾟｯﾄ・天井	20	m			
厚鋼電線管(G)	露出配管(塗装有) 28mm	30	m			
厚鋼電線管(G)	露出配管(塗装有) 36mm	50	m			
ねじなし電線管(E)	露出配管(塗装有) 25mm	20	m			
ねじなし電線管(E)	露出配管(塗装有) 31mm	10	m			

空調設備改修	動力設備			動力幹線		
名　称	摘　要	数　量	単位	単　価	金　額	備　考
ねじなし電線管(E)	露出配管(塗装有) 39mm	10	m			
ねじなし電線管(E)	露出配管(塗装有) 63mm	20	m			
電灯動力盤	LM-2A	1	面			
電灯動力盤	LM-3A	1	面			
空調機盤	N	1	面			
接地極(銅覆鋼棒打込式)	14φ×1.5m～3連	1	か所			
接地極埋設標	金属製	1	枚			
600V耐燃性ﾎﾟﾘｴﾁﾚﾝ絶縁電線(EM-IE)	8mm2	5	m			
硬質ﾋﾞﾆﾙ電線管(VE)	露出配管　16mm	5	m			
硬質ﾋﾞﾆﾙ電線管(VE)	(16) 地中	5	m			
計						

空調設備改修	動力設備			動力分岐		
名　称	摘　要	数　量	単位	単　価	金　額	備　考
EM-CEｹｰﾌﾞﾙ	2mm2- 1C 管内	40	m			
EM-CEｹｰﾌﾞﾙ	2mm2- 1C ﾋﾟｯﾄ・天井	70	m			
EM-CEｹｰﾌﾞﾙ	3.5mm2- 3C 管内	70	m			
EM-CEｹｰﾌﾞﾙ	3.5mm2- 3C ﾋﾟｯﾄ・天井	10	m			
EM-CEｹｰﾌﾞﾙ	5.5mm2- 3C 管内	30	m			
EM-CEｹｰﾌﾞﾙ	5.5mm2- 3C ﾋﾟｯﾄ・天井	60	m			
ねじなし電線管(E)	露出配管(塗装有) 25mm	30	m			
厚鋼電線管(G)	露出配管(塗装有) 28mm	30	m			
金属製可とう電線管(電動機等接続)	30mm ﾋﾞﾆﾙ被覆有･防水	3	か所			
配管支持ﾌﾞﾛｯｸ	ｺﾞﾑﾍﾞｰｽ付　150× 110×　70	10	個			
ﾌﾟﾙﾎﾞｯｸｽSS型防水(SUS)	200× 200× 100	5	個			
ﾌﾟﾙﾎﾞｯｸｽSS型(錆止め塗装)(上塗り塗装含む)	150× 150× 100	5	個			
ﾌﾟﾙﾎﾞｯｸｽ用接地端子(ET)		10	個			
電動機結線	直入始動方式	3	台			
丸形貫通処理(壁・床共用)	φ100	5	か所			

空調設備改修	動力設備			動力分岐		
名　称	摘　要	数　量	単位	単　価	金　額	備　考
機械はつり(ﾀﾞｲﾔﾓﾝﾄﾞｶｯﾀｰによる配管用貫通口)	100～150mm　50mm	5	か所			
計						

空調設備改修	動力設備			空調制御		
名　称	摘　要	数　量	単位	単　価	金　額	備　考
EM-CEE-Sｹｰﾌﾞﾙ	1.25mm2-　2C 管内	190	m			
EM-CEE-Sｹｰﾌﾞﾙ	1.25mm2-　2C ﾋﾟｯﾄ・天井	150	m			
厚鋼電線管 (G)	露出配管(塗装有) 16mm	110	m			
ねじなし電線管 (E)	露出配管(塗装有) 19mm	80	m			
2種金属線ぴ(MM2)	C型 幅40×高さ45mm	2	m			
2種金属線ぴ(MM2) 付属品	ｼﾞｬﾝｸｼｮﾝﾎﾞｯｸｽ(1～4方出)	2	個			
合成樹脂製可とう 電線管 (PF単層)	隠ぺい・埋込配管 22mm	10	m			
金属製可とう電線 管(電動機等接続)	17mm ﾋﾞﾆﾙ被覆有･防水	4	か所			
配管支持ﾌﾞﾛｯｸ	ｺﾞﾑﾍﾞｰｽ付　150× 110×　70	10	個			
ﾌﾟﾙﾎﾞｯｸｽSS型 防水(SUS)	200× 200× 100	5	個			
ﾌﾟﾙﾎﾞｯｸｽSS型及び SS-C型 (錆止め塗装)	200× 200× 150	5	個			
ﾌﾟﾙﾎﾞｯｸｽ用 接地端子(ET)		10	個			
既設 空調用ｺﾝﾄﾛｰﾗｰ 一時取外し再接続		1	式			
既設 集中制御ｺﾝﾄﾛｰﾗｰ 再設定費		1	式			
(体育館空調用)						

空調設備改修	動力設備			空調制御		
名　称	摘　要	数　量	単位	単　価	金　額	備　考
EM-CEE-Sｹｰﾌﾞﾙ	1.25mm2-　2C 管内	7	m			
EM-CEE-Sｹｰﾌﾞﾙ	1.25mm2-　2C ﾋﾟｯﾄ・天井	25	m			
ねじなし電線管 (E)	露出配管(塗装有) 19mm	5	m			
既設 空調用ｺﾝﾄﾛｰﾗｰ 一時取外し再接続		1	式			
計						

空調設備改修以外

名　称	数　量	単位	金　額	備　考
電灯設備	1	式		
動力設備	1	式		
構内情報通信網設備	1	式		
構内交換設備	1	式		
情報表示設備	1	式		
拡声設備	1	式		
誘導支援設備	1	式		
テレビ共同受信設備	1	式		
防犯・入退室管理設備	1	式		
火災報知設備	1	式		
計				

空調設備改修以外

科目名称	中科目名称	数量	単位	金額	備考
電灯設備	電灯幹線	1	式		
電灯設備	電灯分岐（共用）	1	式		
電灯設備	電灯分岐（諸室）	1	式		
電灯設備	コンセント分岐（共用）	1	式		
電灯設備	コンセント分岐（諸室）	1	式		
計					
動力設備	動力幹線･分岐	1	式		
計					
構内情報通信網設備		1	式		
計					
構内交換設備		1	式		
計					
情報表示設備	時刻表示	1	式		
計					
拡声設備		1	式		

空調設備改修以外

科目名称	中科目名称	数量	単位	金額	備考
計					
誘導支援設備	インターホン	1	式		
計					
テレビ共同受信設備		1	式		
計					
防犯・入退室管理設備	防犯	1	式		
計					
火災報知設備	自動火災報知	1	式		
火災報知設備	自動閉鎖	1	式		
計					

空調設備改修以外	電灯設備			電灯幹線		
名　称	摘　要	数　量	単位	単　価	金　額	備　考
EM-CETｹｰﾌﾞﾙ	14mm2 管内	30	m			
EM-CETｹｰﾌﾞﾙ	14mm2 ﾋﾟｯﾄ・天井	10	m			
EM-CETｹｰﾌﾞﾙ	14mm2 ﾗｯｸ	40	m			
EM-CETｹｰﾌﾞﾙ	22mm2 管内	40	m			
EM-CETｹｰﾌﾞﾙ	22mm2 ﾋﾟｯﾄ・天井	10	m			
EM-CETｹｰﾌﾞﾙ	22mm2 ﾗｯｸ	70	m			
EM-CETｹｰﾌﾞﾙ	38mm2 管内	20	m			
EM-CETｹｰﾌﾞﾙ	60mm2 管内	20	m			
EM-CETｹｰﾌﾞﾙ	60mm2 ﾋﾟｯﾄ・天井	10	m			
EM-CETｹｰﾌﾞﾙ	60mm2 ﾗｯｸ	20	m			
EM-CETｹｰﾌﾞﾙ	150mm2 管内	20	m			
EM-CETｹｰﾌﾞﾙ	150mm2 ﾋﾟｯﾄ・天井	10	m			
EM-CETｹｰﾌﾞﾙ	150mm2 ﾗｯｸ	40	m			
EM-CEｹｰﾌﾞﾙ	2mm2- 1C 管内	20	m			
EM-CEｹｰﾌﾞﾙ	2mm2- 1C ﾗｯｸ	30	m			

空調設備改修以外	電灯設備			電灯幹線		
名　称	摘　要	数　量	単位	単　価	金　額	備　考
EM-CEｹｰﾌﾞﾙ	2mm2- 1C ﾋﾟｯﾄ・天井	30	m			
EM-CEｹｰﾌﾞﾙ	2mm2- 2C 管内	60	m			
EM-CEｹｰﾌﾞﾙ	2mm2- 2C ﾋﾟｯﾄ・天井	10	m			
EM-CEｹｰﾌﾞﾙ	3.5mm2- 1C 管内	10	m			
EM-CEｹｰﾌﾞﾙ	3.5mm2- 1C ﾋﾟｯﾄ・天井	100	m			
EM-CEｹｰﾌﾞﾙ	3.5mm2- 3C 管内	20	m			
EM-CEｹｰﾌﾞﾙ	3.5mm2- 3C ﾋﾟｯﾄ・天井	60	m			
EM-CEｹｰﾌﾞﾙ	5.5mm2- 1C 管内	40	m			
EM-CEｹｰﾌﾞﾙ	5.5mm2- 3C 管内	40	m			
EM-CEｹｰﾌﾞﾙ	5.5mm2- 3C ﾋﾟｯﾄ・天井	30	m			
EM-CEｹｰﾌﾞﾙ	5.5mm2- 3C ﾗｯｸ	30	m			
EM-CEｹｰﾌﾞﾙ	8mm2- 3C 管内	10	m			
EM-CEｹｰﾌﾞﾙ	8mm2- 3C ﾋﾟｯﾄ・天井	80	m			
ｹｰﾌﾞﾙﾗｯｸZM形	1000A　1段目	15	m			
ｹｰﾌﾞﾙﾗｯｸSUS製	1000 h100	20	m			

空調設備改修以外	電灯設備			電灯幹線		
名　称	摘　要	数　量	単位	単　価	金　額	備　考
ねじなし電線管(E)	隠ぺい・埋込配管 25㎜	10	m			
ねじなし電線管(E)	露出配管(塗装有) 25㎜	10	m			
ねじなし電線管(E)	隠ぺい・埋込配管 31㎜	60	m			
ねじなし電線管(E)	隠ぺい配管 51㎜	20	m			
ねじなし電線管(E)	隠ぺい配管 63㎜	10	m			
ねじなし電線管(E)	隠ぺい配管 75㎜	10	m			
合成樹脂製可とう電線管 (PF単層)	隠ぺい・埋込配管 22㎜	10	m			
合成樹脂製可とう電線管 (PF単層)	隠ぺい・埋込配管 28㎜	20	m			
波付硬質合成樹脂管(FEP)	(30)	5	m			
ﾌﾟﾙﾎﾞｯｸｽSS型防水(SUS)	800× 800× 500	5	個			
ﾌﾟﾙﾎﾞｯｸｽSS型及びSS-C型(錆止め塗装)	300× 300× 200	5	個			
ﾌﾟﾙﾎﾞｯｸｽSS型(錆止め塗装)(上塗り塗装含む)	500× 500× 400	5	個			
ﾌﾟﾙﾎﾞｯｸｽ用接地端子(ET)		15	個			
機械はつり(ﾀﾞｲﾔﾓﾝﾄﾞｶｯﾀｰによる配管用貫通口)	100～150㎜ 100㎜	30	か所			
ｹｰﾌﾞﾙﾗｯｸ貫通処理(壁貫通処理用)	ﾗｯｸ幅=1000	1	か所			

空調設備改修以外	電灯設備			電灯幹線		
名　称	摘　要	数　量	単位	単　価	金　額	備　考
丸形貫通処理(壁・床共用)	φ100	30	か所			
撤去工事	電灯幹線	1	式			
計						

空調設備改修以外		電灯設備			電灯分岐（共用）	
名　称	摘　要	数　量	単位	単　価	金　額	備　考
600Vﾎﾟﾘｴﾁﾚﾝ絶縁 耐燃性ﾎﾟﾘｴﾁﾚﾝｼｰｽ ｹｰﾌﾞﾙ平形 EM-EEF	1.6mm- 2C ﾋﾟｯﾄ・天井	410	m			
600Vﾎﾟﾘｴﾁﾚﾝ絶縁 耐燃性ﾎﾟﾘｴﾁﾚﾝｼｰｽ ｹｰﾌﾞﾙ平形 EM-EEF	1.6mm- 3C ﾋﾟｯﾄ・天井	470	m			
600Vﾎﾟﾘｴﾁﾚﾝ絶縁 耐燃性ﾎﾟﾘｴﾁﾚﾝｼｰｽ ｹｰﾌﾞﾙ平形 EM-EEF	1.6mm- 2C 管内	170	m			
600Vﾎﾟﾘｴﾁﾚﾝ絶縁 耐燃性ﾎﾟﾘｴﾁﾚﾝｼｰｽ ｹｰﾌﾞﾙ平形 EM-EEF	1.6mm- 3C 管内	70	m			
600Vﾎﾟﾘｴﾁﾚﾝ絶縁 耐燃性ﾎﾟﾘｴﾁﾚﾝｼｰｽ ｹｰﾌﾞﾙ平形 EM-EEF	2.0mm- 3C ﾋﾟｯﾄ・天井	210	m			
600Vﾎﾟﾘｴﾁﾚﾝ絶縁 耐燃性ﾎﾟﾘｴﾁﾚﾝｼｰｽ ｹｰﾌﾞﾙ平形 EM-EEF	2.0mm- 3C 管内	120	m			
ねじなし電線管 (E)	露出配管(塗装有) 19mm	20	m			
ねじなし電線管 (E)	露出配管(塗装有) 25mm	130	m			
ねじなし電線管 (E)	露出配管(塗装有) 31mm	100	m			
1種金属線ぴ(MM1)	A型(25.4mm)	30	m			
1種金属線ぴ(MM1) 付属品	A型(25.4mm) ｺｰﾅｰﾎﾞｯｸｽ	20	個			
1種金属線ぴ(MM1) 付属品	A型(25.4mm) 1個用ｽｲｯﾁﾎﾞｯｸｽ	20	個			
1種金属線ぴ(MM1)	B型(40.4mm)	10	m			
1種金属線ぴ(MM1) 付属品	B型(40.4mm) ｺｰﾅｰﾎﾞｯｸｽ	5	個			
1種金属線ぴ(MM1) 付属品	B型(40.4mm) 1個用ｽｲｯﾁﾎﾞｯｸｽ	5	個			

空調設備改修以外		電灯設備			電灯分岐（共用）	
名　称	摘　要	数　量	単位	単　価	金　額	備　考
ﾌﾟﾙﾎﾞｯｸｽSS型 (錆止め塗装) (上塗り塗装含む)	200× 200× 200	20	個			
ﾌﾟﾙﾎﾞｯｸｽ用 接地端子(ET)		20	個			
合成樹脂製 ｱｳﾄﾚｯﾄﾎﾞｯｸｽ(ｶﾊﾞｰ付)	中四角 深型　D54	20	個			
金属製 露出丸形ﾎﾞｯｸｽ (塗装共)	25(22) 3方出	20	個			
電灯盤	NL-1	1	面			
電灯分電盤	L-1A-T	1	面			
電灯分電盤	L-2A-T	1	面			
電灯分電盤	L-3A-T	1	面			
電灯分電盤	L-4A-T	1	面			
電灯分電盤	L-5A-T	1	面			
LED照明器具	LSS9　-4 -30　LN	76	個			
LED照明器具	LSS1　-4 -30　LN	16	個			
ﾀﾝﾌﾞﾗｽｲｯﾁ (金属ﾌﾟﾚｰﾄ付)	1P 15A ×1　ﾈｰﾑ付 - -	7	個			
ﾀﾝﾌﾞﾗｽｲｯﾁ (金属ﾌﾟﾚｰﾄ付)	1P 15A ×1　ﾈｰﾑ付 PL ×1 -	1	個			
ﾀﾝﾌﾞﾗｽｲｯﾁ (金属ﾌﾟﾚｰﾄ付)	1P 15A ×2　ﾈｰﾑ付 PL ×1 -	10	個			

空調設備改修以外		電灯設備			電灯分岐（共用）	
名　称	摘　要	数　量	単位	単　価	金　額	備　考
ﾀﾝﾌﾞﾗｽｲｯﾁ (金属ﾌﾟﾚｰﾄ付)	3W 15A ×1　ﾈｰﾑ付 - -	16	個			
ﾀﾝﾌﾞﾗｽｲｯﾁ (金属ﾌﾟﾚｰﾄ付)	3W 15A ×2　ﾈｰﾑ付 - -	2	個			
ﾀﾝﾌﾞﾗｽｲｯﾁ (金属ﾌﾟﾚｰﾄ付)	4W 15A ×1　ﾈｰﾑ付 - -	6	個			
ｺﾝｾﾝﾄ (金属ﾌﾟﾚｰﾄ付)	連用形2P15A×2 (接地極×2付 一体形) 125V	19	個			
丸形貫通処理 (壁・床共用)	φ100	10	か所			
機械はつり(ﾀﾞｲﾔﾓﾝﾄﾞｶｯﾀｰによる配管用貫通口)	100～150mm　50mm	20	か所			
撤去工事	電灯分岐	1	式			
計						

空調設備改修以外		電灯設備			電灯分岐（諸室）	
名　称	摘　要	数　量	単位	単　価	金　額	備　考
600Vﾎﾟﾘｴﾁﾚﾝ絶縁耐燃性ﾎﾟﾘｴﾁﾚﾝｼｰｽｹｰﾌﾞﾙ平形 EM-EEF	1.6mm- 2C 管内	390	m			
600Vﾎﾟﾘｴﾁﾚﾝ絶縁耐燃性ﾎﾟﾘｴﾁﾚﾝｼｰｽｹｰﾌﾞﾙ平形 EM-EEF	1.6mm- 3C 管内	100	m			
600Vﾎﾟﾘｴﾁﾚﾝ絶縁耐燃性ﾎﾟﾘｴﾁﾚﾝｼｰｽｹｰﾌﾞﾙ平形 EM-EEF	1.6mm- 2C ﾋﾟｯﾄ・天井	270	m			
600Vﾎﾟﾘｴﾁﾚﾝ絶縁耐燃性ﾎﾟﾘｴﾁﾚﾝｼｰｽｹｰﾌﾞﾙ平形 EM-EEF	1.6mm- 3C ﾋﾟｯﾄ・天井	450	m			
600Vﾎﾟﾘｴﾁﾚﾝ絶縁耐燃性ﾎﾟﾘｴﾁﾚﾝｼｰｽｹｰﾌﾞﾙ平形 EM-EEF	2.0mm- 3C 管内	20	m			
600Vﾎﾟﾘｴﾁﾚﾝ絶縁耐燃性ﾎﾟﾘｴﾁﾚﾝｼｰｽｹｰﾌﾞﾙ平形 EM-EEF	2.0mm- 3C ﾋﾟｯﾄ・天井	90	m			
ねじなし電線管 (E)	露出配管(塗装有) 19mm	20	m			
ねじなし電線管 (E)	露出配管(塗装有) 25mm	40	m			
ねじなし電線管 (E)	露出配管(塗装有) 31mm	140	m			
合成樹脂製可とう電線管 (PF単層)	隠ぺい・埋込配管 22mm	50	m			
1種金属線ぴ(MM1)	A型(25.4mm)	45	m			
1種金属線ぴ(MM1)付属品	A型(25.4mm) ｺｰﾅｰﾎﾞｯｸｽ	40	個			
1種金属線ぴ(MM1)付属品	A型(25.4mm) 1個用ｽｲｯﾁﾎﾞｯｸｽ	40	個			
1種金属線ぴ(MM1)	B型(40.4mm)	30	m			
1種金属線ぴ(MM1)付属品	B型(40.4mm) ｺｰﾅｰﾎﾞｯｸｽ	15	個			

空調設備改修以外		電灯設備			電灯分岐（諸室）	
名　称	摘　要	数　量	単位	単　価	金　額	備　考
1種金属線ぴ(MM1)付属品	B型(40.4mm) 2個用ｽｲｯﾁﾎﾞｯｸｽ	15	個			
合成樹脂製ｱｳﾄﾚｯﾄﾎﾞｯｸｽ(ｶﾊﾞｰ付)	中四角 浅型　D44	50	個			
電灯分電盤	L-3B	1	面			
開閉器箱(簡易防湿形)	ELCB3P　30AF× 1個	5	個			
開閉器箱(一般形)	MCCB3P　30AF× 1個	2	個			
LED照明器具	LRS6　-4 -65　LN	18	個			
LED照明器具	LSS13-4-29	10	個			
LED照明器具	LRS3　-4 -65　LN	24	個			
LED照明器具	LRS1　- -13　LN	6	個			
LED照明器具	LSS9　-4 -65　LN	79	個			
LED照明器具	LSS9　-4 -48　LN	76	個			
LED照明器具	LSS9　-4 -30　LN	13	個			
LED照明器具	LSS9MP/RP　-4 -64　LN	28	個			
LED照明器具	LSS9MP/RP　-4 -46　LN	4	個			
LED照明器具	LSS9MP/RP　-2 -14　LN	4	個			

空調設備改修以外		電灯設備			電灯分岐（諸室）	
名　称	摘　要	数　量	単位	単　価	金　額	備　考
LED照明器具	SP-1	3	個			
LED照明器具	SP-2	2	個			
LED照明器具	SP-6	14	個			
LED照明器具	SP-7	6	個			
LED照明器具	SP-8	14	個			
照明器具ガード	LSS9-4用	24	個			
ﾀﾝﾌﾞﾗｽｲｯﾁ(金属ﾌﾟﾚｰﾄ付)	1P 15A ×1　ﾈｰﾑ付 -　-	32	個			
ﾀﾝﾌﾞﾗｽｲｯﾁ(金属ﾌﾟﾚｰﾄ付)	1P 15A ×2　ﾈｰﾑ付 -　-	2	個			
ﾀﾝﾌﾞﾗｽｲｯﾁ(金属ﾌﾟﾚｰﾄ付)	1P 15A ×3　ﾈｰﾑ付 -　-	1	個			
ﾀﾝﾌﾞﾗｽｲｯﾁ(金属ﾌﾟﾚｰﾄ付)	1P 15A ×4　ﾈｰﾑ付 -　-	11	個			
ﾀﾝﾌﾞﾗｽｲｯﾁ(金属ﾌﾟﾚｰﾄ付)	3W 15A ×1　ﾈｰﾑ付 -　-	5	個			
ﾀﾝﾌﾞﾗｽｲｯﾁ(金属ﾌﾟﾚｰﾄ付)	3W 15A ×2　ﾈｰﾑ付 -　-	4	個			
ﾀﾝﾌﾞﾗｽｲｯﾁ(金属ﾌﾟﾚｰﾄ付)	4W 15A ×1　ﾈｰﾑ付 -　-	2	個			
換気扇スイッチ	24時間換気スイッチ ON-OFF 強弱	39	個			
撤去工事	電灯分岐	1	式			

空調設備改修以外	電灯設備			電灯分岐（諸室）		
名　称	摘　要	数　量	単位	単　価	金　額	備　考
計						

空調設備改修以外	電灯設備			コンセント分岐（共用）		
名　称	摘　要	数　量	単位	単　価	金　額	備　考
600Vﾎﾟﾘｴﾁﾚﾝ絶縁耐燃性ﾎﾟﾘｴﾁﾚﾝｼｰｽｹｰﾌﾞﾙ平形 EM-EEF	2.0mm- 3C 管内	50	m			
600Vﾎﾟﾘｴﾁﾚﾝ絶縁耐燃性ﾎﾟﾘｴﾁﾚﾝｼｰｽｹｰﾌﾞﾙ平形 EM-EEF	2.0mm- 2C ﾋﾟｯﾄ・天井	15	m			
600Vﾎﾟﾘｴﾁﾚﾝ絶縁耐燃性ﾎﾟﾘｴﾁﾚﾝｼｰｽｹｰﾌﾞﾙ平形 EM-EEF	2.0mm- 3C ﾋﾟｯﾄ・天井	1,350	m			
導入線		140	m			
ねじなし電線管(E)	露出配管(塗装有) 25mm	90	m			
1種金属線ぴ(MM1)	A型(25.4mm)	50	m			
1種金属線ぴ(MM1)付属品	A型(25.4mm) ｺｰﾅｰﾎﾞｯｸｽ	30	個			
1種金属線ぴ(MM1)付属品	A型(25.4mm) 1個用ｽｲｯﾁﾎﾞｯｸｽ	30	個			
合成樹脂製可とう電線管 (PF単層)	隠ぺい・埋込配管 22mm	20	m			
ﾌﾟﾙﾎﾞｯｸｽSS型(錆止め塗装)(上塗り塗装含む)	200× 200× 200	7	個			
ﾌﾟﾙﾎﾞｯｸｽSS型(錆止め塗装)(上塗り塗装含む)	150× 150× 100	3	個			
ﾌﾟﾙﾎﾞｯｸｽ用接地端子(ET)		10	個			
合成樹脂製ｱｳﾄﾚｯﾄﾎﾞｯｸｽ(ｶﾊﾞｰ付)	中四角 深型　D54	30	個			
露出ｺﾝｾﾝﾄ	2P15A×2 (接地極×2 接地端子付) 125V	20	個			
機械はつり(ﾀﾞｲﾔﾓﾝﾄﾞｶｯﾀｰによる配管用貫通口)	100～150mm　50mm	2	か所			

空調設備改修以外　電灯設備　コンセント分岐（共用）

名　称	摘　要	数　量	単位	単　価	金　額	備　考
撤去工事	共用 コンセント分岐	1	式			
計						

空調設備改修以外　電灯設備　コンセント分岐（諸室）

名　称	摘　要	数　量	単位	単　価	金　額	備　考
600Vﾎﾟﾘｴﾁﾚﾝ絶縁耐燃性ﾎﾟﾘｴﾁﾚﾝｼｰｽｹｰﾌﾞﾙ平形 EM-EEF	2.0mm- 3C 管内	650	m			
600Vﾎﾟﾘｴﾁﾚﾝ絶縁耐燃性ﾎﾟﾘｴﾁﾚﾝｼｰｽｹｰﾌﾞﾙ平形 EM-EEF	2.0mm- 3C ﾋﾟｯﾄ・天井	490	m			
1種金属線ぴ(MM1)	A型(25.4mm)	310	m			
1種金属線ぴ(MM1)付属品	A型(25.4mm) ｺｰﾅｰﾎﾞｯｸｽ	140	個			
1種金属線ぴ(MM1)付属品	A型(25.4mm) 1個用ｽｲｯﾁﾎﾞｯｸｽ	140	個			
合成樹脂製可とう電線管 (PF単層)	隠ぺい・埋込配管 22mm	190	m			
ﾌﾟﾙﾎﾞｯｸｽSS型(錆止め塗装)(上塗り塗装含む)	150× 150× 100	50	個			
ﾌﾟﾙﾎﾞｯｸｽ用接地端子(ET)		50	個			
合成樹脂製ｱｳﾄﾚｯﾄﾎﾞｯｸｽ(ｶﾊﾞｰ付)	中四角 深型　D54	80	個			
ｺﾝｾﾝﾄ(金属ﾌﾟﾚｰﾄ付)	連用形2P15A×2 (接地極×2付 一体形) 125V	40	個			
露出ｺﾝｾﾝﾄ	2P15A×2 (接地極×2 接地端子付) 125V	80	個			
ｺﾝｾﾝﾄ(金属ﾌﾟﾚｰﾄ付)	連用形2P15A×2 (接地極×2 接地端子×1付 一体形) 125V	7	個			
ｺﾝｾﾝﾄ(防雨形)	2P15A×2 (抜止め 接地極×2 接地端子付) 125V	6	個			
撤去工事	コンセント分岐	1	式			
計						

空調設備改修以外　動力設備　動力幹線･分岐

名　称	摘　要	数　量	単位	単　価	金　額	備　考
電灯動力盤	LM-1B	1	面			
(EM-FPT-Cｹｰﾌﾞﾙ)						
6kV EM-FPT-Cｹｰﾌﾞﾙ	60mm2-　3C ﾋﾟｯﾄ・天井	10	m			
6kV EM-FPT-Cｹｰﾌﾞﾙ	60mm2-　3C ﾗｯｸ	30	m			
(EM-CETｹｰﾌﾞﾙ)						
EM-CETｹｰﾌﾞﾙ	60mm2 ﾋﾟｯﾄ・天井	40	m			
EM-CETｹｰﾌﾞﾙ	100mm2 管内	20	m			
EM-CETｹｰﾌﾞﾙ	100mm2 ﾋﾟｯﾄ・天井	30	m			
EM-CETｹｰﾌﾞﾙ	100mm2 ﾗｯｸ	30	m			
(EM-CEｹｰﾌﾞﾙ)						
EM-CEｹｰﾌﾞﾙ	2mm2- 1C 管内	40	m			
EM-CEｹｰﾌﾞﾙ	2mm2- 1C ﾋﾟｯﾄ・天井	50	m			
EM-CEｹｰﾌﾞﾙ	2mm2- 1C ﾗｯｸ	50	m			
EM-CEｹｰﾌﾞﾙ	8mm2- 1C 管内	50	m			
EM-CEｹｰﾌﾞﾙ	8mm2- 1C ﾋﾟｯﾄ・天井	90	m			

空調設備改修以外　動力設備　動力幹線･分岐

名　称	摘　要	数　量	単位	単　価	金　額	備　考
EM-CEｹｰﾌﾞﾙ	8mm2- 1C ﾗｯｸ	50	m			
EM-CEｹｰﾌﾞﾙ	14mm2- 1C 管内	40	m			
EM-CEｹｰﾌﾞﾙ	14mm2- 1C ﾋﾟｯﾄ・天井	60	m			
EM-CEｹｰﾌﾞﾙ	14mm2- 1C ﾗｯｸ	50	m			
(EM-CEEｹｰﾌﾞﾙ)						
EM-CEEｹｰﾌﾞﾙ	2mm2-　2C ﾋﾟｯﾄ・天井	30	m			
EM-CEEｹｰﾌﾞﾙ	2mm2-　3C ﾋﾟｯﾄ・天井	30	m			
EM-CEEｹｰﾌﾞﾙ	2mm2-　5C 管内	60	m			
EM-CEEｹｰﾌﾞﾙ	2mm2-　5C ﾋﾟｯﾄ・天井	60	m			
EM-CEEｹｰﾌﾞﾙ	2mm2- 10C 管内	20	m			
EM-CEEｹｰﾌﾞﾙ	2mm2- 10C ﾋﾟｯﾄ・天井	30	m			
EM-CEEｹｰﾌﾞﾙ	2mm2- 10C ﾗｯｸ	30	m			
EM-CEEｹｰﾌﾞﾙ	5.5mm2-　3C 管内	40	m			
EM-CEEｹｰﾌﾞﾙ	5.5mm2-　3C ﾋﾟｯﾄ・天井	50	m			
EM-CEEｹｰﾌﾞﾙ	5.5mm2-　3C ﾗｯｸ	50	m			

空調設備改修以外　動力設備　動力幹線･分岐

名　称	摘　要	数　量	単位	単　価	金　額	備　考
厚鋼電線管(G)	露出配管(塗装有) 28mm	70	m			
薄鋼電線管(C)	露出配管(塗装有) 75mm	10	m			
薄鋼電線管(C)	露出配管(塗装有) 63mm	20	m			
薄鋼電線管(C)	露出配管(塗装有) 31mm	30	m			
薄鋼電線管(C)	露出配管(塗装有) 25mm	30	m			
ﾌﾟﾙﾎﾞｯｸｽSS型防水(SUS)	150× 150× 150	5	個			
ﾌﾟﾙﾎﾞｯｸｽSS型及びSS-C型(錆止め塗装)	400× 400× 300	5	個			
ﾌﾟﾙﾎﾞｯｸｽ用接地端子(ET)		10	個			
機械はつり(ﾀﾞｲﾔﾓﾝﾄﾞｶｯﾀｰによる配管用貫通口)	100～150mm　50mm	20	か所			
丸形貫通処理(壁・床共用)	φ100	20	か所			
撤去工事	動力幹線･分岐	1	式			
計						

空調設備改修以外　構内情報通信網設備

名　称	摘　要	数　量	単位	単　価	金　額	備　考
EM-UTPｹｰﾌﾞﾙ	CAT6A　4P 管内	160	m			
EM-UTPｹｰﾌﾞﾙ	CAT6A　4P FEP内(PF･CD)	80	m			
EM-UTPｹｰﾌﾞﾙ	CAT6A　4P ﾋﾟｯﾄ・天井	1,200	m			
ねじなし電線管(E)	露出配管(塗装有) 31mm	20	m			
1種金属線ぴ(MM1)	A型(25.4mm)	50	m			
1種金属線ぴ(MM1)付属品	A型(25.4mm) ｺｰﾅｰﾎﾞｯｸｽ	30	個			
1種金属線ぴ(MM1)付属品	A型(25.4mm) 1個用ｽｲｯﾁﾎﾞｯｸｽ	40	個			
1種金属線ぴ(MM1)付属品	A型(25.4mm) 2個用ｽｲｯﾁﾎﾞｯｸｽ	5	個			
1種金属線ぴ(MM1)付属品	A型(25.4mm) ｼﾞｬﾝｸｼｮﾝﾎﾞｯｸｽ	25	個			
ﾜｲﾔﾌﾟﾛﾃｸﾀ	1号	50	m			
情報用ｱｳﾄﾚｯﾄ(金属製)	ﾓｼﾞｭﾗｰｼﾞｬｯｸ(RJ45) ×1	30	個			
丸形貫通処理(壁・床共用)	φ100	40	か所			
機械はつり(ﾀﾞｲﾔﾓﾝﾄﾞｶｯﾀｰによる配管用貫通口)	100～150mm　50mm	40	か所			
取外再取付工事	情報通信 ｻｰﾊﾞｰ、HUB、無線LAN、教室内のHDMIｹｰﾌﾞﾙを含む	1	式			
撤去工事	情報通信	1	式			

空調設備改修以外　構内情報通信網設備

名　称	摘　要	数　量	単位	単　価	金　額	備　考
計						

空調設備改修以外　構内交換設備

名　称	摘　要	数　量	単位	単　価	金　額	備　考
EM-TKEEｹｰﾌﾞﾙ	0.5 mm- 10P 管内	40	m			
EM-TKEEｹｰﾌﾞﾙ	0.5 mm- 20P 管内	30	m			
EM-TKEEｹｰﾌﾞﾙ	0.5 mm- 20P ﾋﾟｯﾄ・天井	40	m			
EM-EBTｹｰﾌﾞﾙ	0.4mm- 2P 管内	120	m			
EM-EBTｹｰﾌﾞﾙ	0.4mm- 2P FEP内(PF･CD)	10	m			
EM-EBTｹｰﾌﾞﾙ	0.4mm- 2P ﾋﾟｯﾄ・天井	560	m			
EM-HPｹｰﾌﾞﾙ	1.2 mm- 3C 管内	10	m			
EM-HPｹｰﾌﾞﾙ	1.2 mm- 3C ﾋﾟｯﾄ・天井	40	m			
ねじなし電線管(E)	露出配管(塗装有) 19mm	10	m			
ねじなし電線管(E)	露出配管(塗装有) 25mm	40	m			
ねじなし電線管(E)	露出配管(塗装有) 31mm	30	m			
1種金属線ぴ(MM1)	A型(25.4mm)	50	m			
1種金属線ぴ(MM1)付属品	A型(25.4mm) ｺｰﾅｰﾎﾞｯｸｽ	15	個			
1種金属線ぴ(MM1)付属品	A型(25.4mm) 1個用ｽｲｯﾁﾎﾞｯｸｽ	15	個			
ﾜｲﾔﾌﾟﾛﾃｸﾀ	1号	20	m			

空調設備改修以外　構内交換設備

名　称	摘　要	数　量	単位	単　価	金　額	備　考
電話交換機	ﾊﾞｯﾃﾘｰﾎﾞｯｸｽ含む	1	台			
据付調整費		1	式			
多機能電話機	体育館棟を含む	7	台			
停電多機能電話機		2	台			
一般電話機	体育館棟を含む	13	台			
ﾌﾟﾙﾎﾞｯｸｽSS型 (錆止め塗装) (上塗り塗装含む)	150× 150× 100	10	個			
ﾌﾟﾙﾎﾞｯｸｽSS型 (錆止め塗装) (上塗り塗装含む)	300× 300× 200	3	個			
ﾌﾟﾙﾎﾞｯｸｽ用 接地端子(ET)		13	個			
電話用ｱｳﾄﾚｯﾄ (金属製)	ﾓｼﾞｭﾗｰｼﾞｬｯｸ(RJ11) ×1	5	個			
露出電話用ｱｳﾄﾚｯﾄ	ﾓｼﾞｭﾗｰｼﾞｬｯｸ(RJ11) ×1	15	個			
露出電話用ｱｳﾄﾚｯﾄ	ﾓｼﾞｭﾗｰｼﾞｬｯｸ(RJ11) ×2個口	2	個			
県警ﾎｯﾄﾗｲﾝ 一時撤去再取付		1	か所			
丸形貫通処理 (壁・床共用)	φ100	25	か所			
機械はつり(ﾀﾞｲﾔﾓﾝﾄﾞｶｯﾀｰによる 配管用貫通口)	100～150㎜　50㎜	25	か所			
取外再取付工事	構内交換 (電話機等 一時取り外し再設置)	1	式			

空調設備改修以外　構内交換設備

名　称	摘　要	数　量	単位	単　価	金　額	備　考
撤去工事	構内交換	1	式			
計						

空調設備改修以外　情報表示設備　時刻表示

名　称	摘　要	数　量	単位	単　価	金　額	備　考
壁掛時計	AC式塔時計 ﾊﾟﾙｽ発信器、GPSｱﾝﾃﾅ共	1	台			
撤去工事	電気時計	1	式			
計						

空調設備改修以外　拡声設備

名　称	摘　要	数　量	単位	単　価	金　額	備　考
EM-HPｹｰﾌﾞﾙ	1.2 mm- 3C ﾋﾟｯﾄ・天井	2,100	m			
EM-HPｹｰﾌﾞﾙ	1.2 mm- 5P ﾋﾟｯﾄ・天井	50	m			
EM-HPｹｰﾌﾞﾙ	1.2 mm- 10P 管内	10	m			
EM-HPｹｰﾌﾞﾙ	1.2 mm- 15P 管内	20	m			
EM-HPｹｰﾌﾞﾙ	1.2 mm- 20P ﾋﾟｯﾄ・天井	100	m			
EM-HPｹｰﾌﾞﾙ	1.2 mm- 30P ﾋﾟｯﾄ・天井	110	m			
EM-FCPEE-Sｹｰﾌﾞﾙ	1.2 mm- 5P ﾋﾟｯﾄ・天井	120	m			
EM-AEｹｰﾌﾞﾙ	1.2 mm- 2C 管内	10	m			
ねじなし電線管 (E)	露出配管(塗装有) 19mm	160	m			
ねじなし電線管 (E)	露出配管(塗装有) 25mm	120	m			
ねじなし電線管 (E)	露出配管(塗装有) 31mm	30	m			
合成樹脂製可とう 電線管 (PF単層)	隠ぺい・埋込配管 22mm	20	m			
合成樹脂製可とう 電線管 (PF単層)	隠ぺい・埋込配管 28mm	10	m			
ﾌﾟﾙﾎﾞｯｸｽSS型 (錆止め塗装) (上塗り塗装含む)	150× 150× 100	70	個			
ﾌﾟﾙﾎﾞｯｸｽSS型 (錆止め塗装) (上塗り塗装含む)	200× 200× 100	1	個			

空調設備改修以外　拡声設備

名　称	摘　要	数　量	単位	単　価	金　額	備　考
ﾌﾟﾙﾎﾞｯｸｽ用 接地端子(ET)		71	個			
金属製 ｱｳﾄﾚｯﾄﾎﾞｯｸｽ(ｶﾊﾞｰ付)	中四角 浅型 D44	5	個			
金属製 ｱｳﾄﾚｯﾄﾎﾞｯｸｽ(ｶﾊﾞｰ付)	中四角 深型 D54	10	個			
金属製 露出丸形ﾎﾞｯｸｽ (塗装共)	25(22) 1方出	10	個			
金属製 露出丸形ﾎﾞｯｸｽ (塗装共)	25(22) 2方出	10	個			
ﾃﾞｽｸｱﾝﾌﾟ	2元ﾃﾞｽｸ　240+360W	1	台			
非常業務兼用 ﾗｯｸ型ｱﾝﾌﾟ	30局　360W	1	台			
ﾘﾓｰﾄﾏｲｸ	10局	1	台			
ﾜｲﾔﾚｽｱﾝﾃﾅ		2	個			
ﾃﾞｼﾞﾀﾙﾜｲﾔﾚｽﾏｲｸ ﾐｷｻｰ		1	個			
ﾜｲﾔﾚｽﾏｲｸﾛﾎﾝ	ﾊﾝﾄﾞ型	2	個			
ﾜｲﾔﾚｽﾏｲｸﾛﾎﾝ	ﾀｲﾋﾟﾝ型	1	個			
ﾜｲﾔﾚｽﾏｲｸﾛﾎﾝ 充電器		2	個			
ｽﾋﾟｰｶ	SC4Hi-1(3) V0	30	個			
ｽﾋﾟｰｶ	SC4Hi-1(3) V3	60	個			

空調設備改修以外　拡声設備

名　称	摘　要	数　量	単位	単　価	金　額	備　考
ｽﾋﾟｰｶ	SW2Hi-1(3) V0	10	個			
ｽﾋﾟｰｶ	SW2Hi-1(3) V3	10	個			
防滴ｽﾋﾟｰｶ	天井埋込	3	個			
防滴ｽﾋﾟｰｶ	天井露出 ATT付	3	個			
ﾓﾆﾀｰｽﾋﾟｰｶ	90W	2	個			
ﾎｰﾝｽﾋﾟｰｶ	5W (外部)	1	個			
ｱｯﾃﾈｰﾀ	1W S(金属製)	40	個			
ﾌﾗｯｼｭﾌﾟﾚｰﾄ (金属製)	角型 ﾌﾞﾗﾝｸ	10	個			
丸形貫通処理 (壁・床共用)	φ100	10	か所			
機械はつり(ﾀﾞｲﾔﾓﾝﾄﾞｶｯﾀｰによる 配管用貫通口)	100～150mm　50mm	80	か所			
撤去工事	拡声設備	1	式			
計						

空調設備改修以外　誘導支援設備　インターホン

名　称	摘　要	数　量	単位	単　価	金　額	備　考
EM-AEｹｰﾌﾞﾙ	1.2 mm-　2C 管内	50	m			
EM-AEｹｰﾌﾞﾙ	1.2 mm-　2C ﾋﾟｯﾄ・天井	200	m			
EM-FCPEEｹｰﾌﾞﾙ	1.2 mm-　3P 管内	90	m			
ねじなし電線管 (E)	露出配管(塗装有) 19mm	40	m			
ねじなし電線管 (E)	露出配管(塗装有) 25mm	10	m			
厚鋼電線管 (G)	露出配管(塗装有) 16mm	20	m			
金属製 可とう電線管(F) (ﾋﾞﾆﾙ被覆有)	(17) ｴｷｽﾊﾟﾝｼｮﾝ用等	5	m			
1種金属線ぴ(MM1)	A型(25.4mm)	20	m			
1種金属線ぴ(MM1) 付属品	A型(25.4mm) ｺｰﾅｰﾎﾞｯｸｽ	5	個			
丸形貫通処理 (壁・床共用)	φ100	10	か所			
機械はつり(ﾀﾞｲﾔﾓﾝﾄﾞｶｯﾀｰによる 配管用貫通口)	100～150mm　50mm	20	か所			
撤去再取付工事	インターホン	1	式			
撤去工事	インターホン	1	式			
計						

空調設備改修以外　テレビ共同受信設備

名　称	摘　要	数　量	単位	単　価	金　額	備　考
EM同軸ｹｰﾌﾞﾙ	EM-S-7C-FB　ﾋﾟｯﾄ・天井	640	m			
EM同軸ｹｰﾌﾞﾙ	EM-S-7C-FB　管内	140	m			
EM同軸ｹｰﾌﾞﾙ	EM-10C-2E　管内	20	m			
ねじなし電線管 (E)	隠ぺい・埋込配管 31mm	30	m			
1種金属線ぴ(MM1)	A型(25.4mm)	30	m			
1種金属線ぴ(MM1) 付属品	A型(25.4mm) ｺｰﾅｰﾎﾞｯｸｽ	30	個			
1種金属線ぴ(MM1) 付属品	A型(25.4mm) 1個用ｽｲｯﾁﾎﾞｯｸｽ	10	個			
ﾌﾟﾙﾎﾞｯｸｽSS-V型 (硬質ﾋﾞﾆﾙ製)	200× 200× 150	5	個			
機器収容箱	TV-T(露出形) 4(500×500×120)	1	個			
増幅器	一般　屋内 CATV･SH-1	6	個			
分配器	一般　屋内 SH-D2	2	個			
分配器	一般　屋内 SH-D4	3	個			
分配器	一般　屋内 SH-D6	1	個			
ﾃﾚﾋﾞ端子 (金属ﾌﾟﾚｰﾄ)	SH-　7FS	25	個			
丸形貫通処理 (壁・床共用)	φ100	10	か所			

空調設備改修以外　テレビ共同受信設備

名　称	摘　要	数　量	単位	単　価	金　額	備　考
機械はつり(ﾀﾞｲﾔﾓﾝﾄﾞｶｯﾀｰによる配管用貫通口)	100～150㎜　50㎜	10	か所			
撤去工事	テレビ	1	式			
計						

空調設備改修以外　防犯・入退室管理設備　防犯

名　称	摘　要	数　量	単位	単　価	金　額	備　考
導入線		20	m			
導入線(PF管内)		50	m			
ねじなし電線管(E)	露出配管(塗装有) 25㎜	10	m			
厚鋼電線管(G)	露出配管(塗装有) 22㎜	10	m			
合成樹脂製可とう電線管 (PF単層)	隠ぺい・埋込配管 22㎜	50	m			
金属製可とう電線管(F)(ﾋﾞﾆﾙ被覆有)	(24) ｴｷｽﾊﾟﾝｼｮﾝ用等	1	m			
ﾌﾟﾙﾎﾞｯｸｽSS型(錆止め塗装)(上塗り塗装含む)	200× 200× 100	2	個			
ﾌﾟﾙﾎﾞｯｸｽSS型防水(SUS)	200× 200× 100	2	個			
ﾌﾟﾙﾎﾞｯｸｽ用接地端子(ET)		4	個			
合成樹脂製ｱｳﾄﾚｯﾄﾎﾞｯｸｽ(ｶﾊﾞｰ付)	中四角 深型　D54	2	個			
丸形貫通処理(壁・床共用)	φ100	10	か所			
機械はつり(ﾀﾞｲﾔﾓﾝﾄﾞｶｯﾀｰによる配管用貫通口)	100～150㎜　50㎜	10	か所			
計						

空調設備改修以外	火災報知設備			自動火災報知		
名　称	摘　要	数　量	単位	単　価	金　額	備　考
EM-HPｹｰﾌﾞﾙ	1.2 mm-　2C 管内	10	m			
EM-HPｹｰﾌﾞﾙ	1.2 mm-　5P ﾋﾟｯﾄ・天井	90	m			
EM-HPｹｰﾌﾞﾙ	1.2 mm-　10P 管内	190	m			
EM-AEｹｰﾌﾞﾙ	1.2 mm-　2C ﾋﾟｯﾄ・天井	630	m			
ねじなし電線管 (E)	露出配管(塗装有) 19mm	5	m			
ねじなし電線管 (E)	露出配管(塗装有) 25mm	5	m			
ねじなし電線管 (E)	露出配管(塗装有) 31mm	60	m			
合成樹脂製可とう 電線管 (PF単層)	隠ぺい・埋込配管 16mm	70	m			
ﾌﾟﾙﾎﾞｯｸｽSS型及び SS-C型 (錆止め塗装)	250× 250× 100	1	個			
ﾌﾟﾙﾎﾞｯｸｽ用 接地端子(ET)		1	個			
合成樹脂製 ｱｳﾄﾚｯﾄﾎﾞｯｸｽ(ｶﾊﾞｰ 付)	中四角 深型　　D54	105	個			
金属製 露出丸形ﾎﾞｯｸｽ (塗装共)	25(22) 1方出	50	個			
金属製 露出丸形ﾎﾞｯｸｽ (塗装共)	25(22) 2方出	50	個			
金属製 露出丸形ﾎﾞｯｸｽ (塗装共)	25(22) 3方出	50	個			
複合盤 (火報-排煙)	P型1級　80回線(設定ﾌﾘｰ) 自立形	1	面			

空調設備改修以外	火災報知設備			自動火災報知		
名　称	摘　要	数　量	単位	単　価	金　額	備　考
副受信機	80回線	1	面			
発信機	P型1級 露出型　表示灯付	13	個			
ﾍﾞﾙ	150φ 埋込	13	個			
起動装置	埋込	13	個			
ｽﾎﾟｯﾄ形感知器	定温式 1種　露出	10	個			
ｽﾎﾟｯﾄ形感知器	差動式 2種　露出	70	個			
ｽﾎﾟｯﾄ形感知器	定温式 特種 露出	5	個			
光電式煙感知器	2種 蓄積型　露出	10	個			
光電式煙感知器	3種 蓄積型　露出	15	個			
丸形貫通処理 (壁・床共用)	φ100	10	か所			
機械はつり(ﾀﾞｲﾔﾓﾝﾄﾞｶｯﾀｰによる 配管用貫通口)	100～150mm　50mm	70	か所			
撤去工事	自火報1階	1	式			
計						

空調設備改修以外	火災報知設備			自動閉鎖		
名　称	摘　要	数　量	単位	単　価	金　額	備　考
EM-HPｹｰﾌﾞﾙ	1.2 mm-　5P ﾋﾟｯﾄ・天井	50	m			
EM-HPｹｰﾌﾞﾙ	1.2 mm-　10P 管内	120	m			
EM-HPｹｰﾌﾞﾙ	1.2 mm-　4C ﾋﾟｯﾄ・天井	150	m			
EM-HPｹｰﾌﾞﾙ	1.2 mm-　5C ﾋﾟｯﾄ・天井	150	m			
ねじなし電線管(E)	露出配管(塗装有) 25mm	40	m			
ねじなし電線管(E)	露出配管(塗装有) 31mm	10	m			
合成樹脂製可とう電線管 (PF単層)	隠ぺい・埋込配管 16mm	120	m			
ﾌﾟﾙﾎﾞｯｸｽSS型及びSS-C型 (錆止め塗装)	150× 150× 100	5	個			
ﾌﾟﾙﾎﾞｯｸｽSS型及びSS-C型 (錆止め塗装)	200× 200× 100	5	個			
ﾌﾟﾙﾎﾞｯｸｽSS型及びSS-C型 (錆止め塗装)	250× 250× 100	10	個			
ﾌﾟﾙﾎﾞｯｸｽ用 接地端子(ET)		20	個			
合成樹脂製 ｱｳﾄﾚｯﾄﾎﾞｯｸｽ(ｶﾊﾞｰ付)	中四角 深型　D54	20	個			
金属製 露出丸形ﾎﾞｯｸｽ (塗装共)	25(22) 1方出	20	個			
金属製 露出丸形ﾎﾞｯｸｽ (塗装共)	25(22) 2方出	20	個			
光電式煙感知器	3種 非蓄積型 露出	50	個			

空調設備改修以外	火災報知設備			自動閉鎖		
名　称	摘　要	数　量	単位	単　価	金　額	備　考
電磁ﾚﾘｰｽﾞ (自動閉鎖装置)	防火戸用 ﾗｯﾁ式　埋 込	18	個			
機械はつり(ﾀﾞｲﾔﾓﾝﾄﾞｶｯﾀｰによる 配管用貫通口)	100～150mm　50mm	30	か所			
撤去工事	自動閉鎖装置	1	式			
計						

便所改修

名　称	数　量	単位	金　額	備　考
電灯設備	1	式		
誘導支援設備	1	式		
計				

便所改修

科目名称	中科目名称	数量	単位	金額	備考
電灯設備	電灯分岐	1	式		
電灯設備	コンセント分岐	1	式		
計					
誘導支援設備	トイレ等呼出	1	式		
計					

便所改修	電灯設備			電灯分岐		
名　称	摘　要	数　量	単位	単　価	金　額	備　考
600Vﾎﾟﾘｴﾁﾚﾝ絶縁耐燃性ﾎﾟﾘｴﾁﾚﾝｼｰｽｹｰﾌﾞﾙ平形 EM-EEF	1.6mm- 2C 管内	30	m			
600Vﾎﾟﾘｴﾁﾚﾝ絶縁耐燃性ﾎﾟﾘｴﾁﾚﾝｼｰｽｹｰﾌﾞﾙ平形 EM-EEF	1.6mm- 2C ﾋﾟｯﾄ・天井	190	m			
600Vﾎﾟﾘｴﾁﾚﾝ絶縁耐燃性ﾎﾟﾘｴﾁﾚﾝｼｰｽｹｰﾌﾞﾙ平形 EM-EEF	1.6mm- 3C 管内	20	m			
600Vﾎﾟﾘｴﾁﾚﾝ絶縁耐燃性ﾎﾟﾘｴﾁﾚﾝｼｰｽｹｰﾌﾞﾙ平形 EM-EEF	1.6mm- 3C FEP内(PF･CD)	90	m			
600Vﾎﾟﾘｴﾁﾚﾝ絶縁耐燃性ﾎﾟﾘｴﾁﾚﾝｼｰｽｹｰﾌﾞﾙ平形 EM-EEF	1.6mm- 3C ﾋﾟｯﾄ・天井	270	m			
合成樹脂製可とう電線管 (PF単層)	隠ぺい・埋込配管 22mm	50	m			
1種金属線ぴ(MM1)	A型(25.4mm)	40	m			
1種金属線ぴ(MM1)付属品	A型(25.4mm) ｺｰﾅｰﾎﾞｯｸｽ	30	個			
1種金属線ぴ(MM1)付属品	A型(25.4mm) 1個用ｽｲｯﾁﾎﾞｯｸｽ	30	個			
合成樹脂製ｱｳﾄﾚｯﾄﾎﾞｯｸｽ(ｶﾊﾞｰ付)	中四角 浅型　D44	30	個			
合成樹脂製ｱｳﾄﾚｯﾄﾎﾞｯｸｽ(ｶﾊﾞｰ付)	中四角 深型　D54	30	個			
LED照明器具	LRS1　-　-13　LN	2	個			
LED照明器具	LSS9　-4 -30　LN	47	個			
LED照明器具	LSS9　-2 -30　LN	3	個			
熱線ｾﾝｻ付自動ｽｲｯﾁ	親機 8A 100V 広角検知形	21	個			

便所改修	電灯設備			電灯分岐		
名　称	摘　要	数　量	単位	単　価	金　額	備　考
熱線ｾﾝｻ付自動ｽｲｯﾁ	親機 100V　換気扇連動型	1	個			
熱線ｾﾝｻ付自動ｽｲｯﾁ	子機 100V　標準検知形	15	個			
熱線ｾﾝｻ付自動ｽｲｯﾁ	子機 100V　換気扇連動型	15	個			
ｼﾞｮｲﾝﾄﾎﾞｯｸｽ(熱線ｾﾝｻ用)	専用取付台座共	38	個			
埋込熱線ｾﾝｻ付自動ｽｲｯﾁ用操作ﾕﾆｯﾄ	1回路用 (金属ﾌﾟﾚｰﾄ付)	6	個			
埋込熱線ｾﾝｻ付自動ｽｲｯﾁ用操作ﾕﾆｯﾄ	2回路用 (金属ﾌﾟﾚｰﾄ付)	16	個			
ｺﾝｾﾝﾄ(金属ﾌﾟﾚｰﾄ付)	連用形2P15A×1 (抜止め) 125V	14	個			
ﾌﾗｯｼｭﾌﾟﾚｰﾄ(金属製)	角型 ﾌﾞﾗﾝｸ	14	個			
撤去工事	便所電灯分岐	1	式			
計						

便所改修		電灯設備			コンセント分岐	
名　称	摘　要	数　量	単位	単　価	金　額	備　考
600Vﾎﾟﾘｴﾁﾚﾝ絶縁耐燃性ﾎﾟﾘｴﾁﾚﾝｼｰｽｹｰﾌﾞﾙ平形 EM-EEF	2.0mm- 3C FEP内(PF･CD)	180	m			
600Vﾎﾟﾘｴﾁﾚﾝ絶縁耐燃性ﾎﾟﾘｴﾁﾚﾝｼｰｽｹｰﾌﾞﾙ平形 EM-EEF	2.0mm- 2C ﾋﾟｯﾄ・天井	30	m			
600Vﾎﾟﾘｴﾁﾚﾝ絶縁耐燃性ﾎﾟﾘｴﾁﾚﾝｼｰｽｹｰﾌﾞﾙ平形 EM-EEF	2.0mm- 3C ﾋﾟｯﾄ・天井	710	m			
合成樹脂製可とう電線管 (PF単層)	隠ぺい・埋込配管 22mm	80	m			
1種金属線ぴ(MM1)	B型(40.4mm)	20	m			
1種金属線ぴ(MM1)付属品	B型(40.4mm) ｺｰﾅｰﾎﾞｯｸｽ	15	個			
1種金属線ぴ(MM1)付属品	B型(40.4mm) 1個用ｽｲｯﾁﾎﾞｯｸｽ	15	個			
1種金属線ぴ(MM1)	A型(25.4mm)	80	m			
1種金属線ぴ(MM1)付属品	A型(25.4mm) ｺｰﾅｰﾎﾞｯｸｽ	40	個			
1種金属線ぴ(MM1)付属品	A型(25.4mm) 1個用ｽｲｯﾁﾎﾞｯｸｽ	40	個			
ﾉｽﾞﾙﾌﾟﾚｰﾄ (換気扇電源送り)		15	個			
ｺﾝｾﾝﾄ (金属ﾌﾟﾚｰﾄ付)	連用形2P15A×1 (接地極 接地端子付 一体形) 125V	85	個			
合成樹脂製ｱｳﾄﾚｯﾄﾎﾞｯｸｽ(ｶﾊﾞｰ付)	中四角 浅型　D44	40	個			
押釦開閉器	2P 1.5kW 鍵付ｶﾞｰﾄﾞﾌﾟﾚｰﾄ共	15	個			
撤去工事	便所ｺﾝｾﾝﾄ分岐	1	式			

便所改修		電灯設備			コンセント分岐	
名　称	摘　要	数　量	単位	単　価	金　額	備　考
計						

便所改修	誘導支援設備			トイレ等呼出		
名　称	摘　要	数　量	単位	単　価	金　額	備　考
EM-AEｹｰﾌﾞﾙ	1.2 mm-　2C 管内	10	m			
EM-AEｹｰﾌﾞﾙ	1.2 mm-　2C FEP内(PF･CD)	10	m			
EM-AEｹｰﾌﾞﾙ	1.2 mm-　2C ﾋﾟｯﾄ・天井	10	m			
EM-AEｹｰﾌﾞﾙ	1.2 mm-　3C 管内	20	m			
EM-AEｹｰﾌﾞﾙ	1.2 mm-　3C FEP内(PF･CD)	20	m			
EM-AEｹｰﾌﾞﾙ	1.2 mm-　3C ﾋﾟｯﾄ・天井	160	m			
ねじなし電線管 (E)	露出配管(塗装有) 19mm	10	m			
合成樹脂製可とう 電線管 (PF単層)	隠ぺい・埋込配管 16mm	20	m			
金属製 ｱｳﾄﾚｯﾄﾎﾞｯｸｽ(ｶﾊﾞｰ 付)	中四角 浅型 D44	1	個			
合成樹脂製 ｱｳﾄﾚｯﾄﾎﾞｯｸｽ(ｶﾊﾞｰ 付)	中四角 浅型　　D44	5	個			
ﾌﾟﾙﾎﾞｯｸｽSS型及び SS-C型 (錆止め塗装)	150× 150× 150	5	個			
ﾌﾟﾙﾎﾞｯｸｽ用 接地端子(ET)		5	個			
呼出表示盤	5窓	1	面			
廊下表示灯	ブザー付	3	個			
復旧ボタン		3	個			

便所改修	誘導支援設備			トイレ等呼出		
名　称	摘　要	数　量	単位	単　価	金　額	備　考
呼出ボタン		3	個			
呼出ボタン	引紐付	3	個			
丸形貫通処理 (壁・床共用)	φ100	5	か所			
機械はつり(ﾀﾞｲﾔﾓﾝﾄﾞｶｯﾀｰによる 配管用貫通口)	100～150mm　50mm	5	か所			
計						

給食室改修

名　称	数　量	単位	金　額	備　考
動力設備	1	式		
計				

給食室改修

科目名称	中科目名称	数量	単位	金額	備考
動力設備	動力分岐	1	式		
動力設備	空調制御	1	式		
計					

給食室改修	動力設備			動力分岐		
名　称	摘　要	数　量	単位	単　価	金　額	備　考
EM-CEｹｰﾌﾞﾙ	3.5mm2- 3C 管内	25	m			
ねじなし電線管(E)	露出配管(塗装有) 25mm	10	m			
厚鋼電線管(G)	露出配管(塗装有) 28mm	15	m			
金属製可とう電線管(電動機等接続)	30mm ﾋﾞﾆﾙ被覆有･防水	1	か所			
配管支持ﾌﾞﾛｯｸ	ｺﾞﾑﾍﾞｰｽ付　150× 110×　70	5	個			
ﾌﾟﾙﾎﾞｯｸｽSS型防水(SUS)	200× 200× 100	3	個			
ﾌﾟﾙﾎﾞｯｸｽ用接地端子(ET)		3	個			
電動機結線	直入始動方式	1	台			
丸形貫通処理(壁・床共用)	φ100	1	か所			
機械はつり(ﾀﾞｲﾔﾓﾝﾄﾞｶｯﾀｰによる配管用貫通口)	100～150mm　50mm	1	か所			
計						

給食室改修	動力設備			空調制御		
名　称	摘　要	数　量	単位	単　価	金　額	備　考
EM-CEE-Sｹｰﾌﾞﾙ(集中ﾘﾓｺﾝ用)	1.25mm2- 2C 管内	50	m			
EM-CEE-Sｹｰﾌﾞﾙ	1.25mm2- 2C ﾋﾟｯﾄ・天井	50	m			
ねじなし電線管(E)	隠ぺい・埋込配管 19mm	5	m			
厚鋼電線管(G)	露出配管(塗装有) 16mm	15	m			
合成樹脂製可とう電線管 (PF単層)	隠ぺい・埋込配管 16mm	2	m			
2種金属線ぴ(MM2)付属品	ｼﾞｬﾝｸｼｮﾝﾎﾞｯｸｽ(1～4方出)	2	個			
金属製可とう電線管(電動機等接続)	17mm ﾋﾞﾆﾙ被覆有･防水	1	か所			
配管支持ﾌﾞﾛｯｸ	ｺﾞﾑﾍﾞｰｽ付　150× 110×　70	5	個			
ﾌﾟﾙﾎﾞｯｸｽSS型防水(SUS)	200× 200× 150	2	個			
ﾌﾟﾙﾎﾞｯｸｽSS型及びSS-C型(錆止め塗装)	200× 200× 150	2	個			
ﾌﾟﾙﾎﾞｯｸｽ用接地端子(ET)		4	個			
計						

STEP0～1 準備工事

名　称	数　量	単位	金　額	備　考
STEP0～1 準備工事	1	式		
計				

STEP0～1 準備工事

科目名称	中科目名称	数量	単位	金額	備考
STEP0～1 準備工事		1	式		
計					

STEP0～1 準備工事　STEP0～1 準備工事

名　称	摘　要	数　量	単位	単　価	金　額	備　考
(南西棟5階	普通教室→生徒更衣室改修)					
照明ｽｲｯﾁ改修	2室→4室化 ｽｲｯﾁ増設、配線切り替え	1	式			
拡声設備改修	ｽﾋﾟｰｶｰ増設 2個 既設ｽﾋﾟｰｶｰ移動 2個程度	1	式			
自火報設備改修	感知器増設 2個	1	式			
(南西棟3･4階	図書室→仮職員室改修)					
仮警報盤 (南西棟3階 仮職員室)	露出側　3窓程度 警報盤,受信器火災の移報	1	か所			
上記に伴う 送り配線	職員室→仮職員室	1	式			
主装置･電話機 移設		1	式			
ｻｰﾊﾞｰ及び無線LAN 移設	ｺﾝﾋﾟｭｰﾀ準備室→南西棟4階会議室	1	式			
計						

名　称	数　量	単位	金　額	備　考
構内配電線路	1	式		
構内通信線路	1	式		
計				

構内配電線路

名　称	数　量	単位	金　額	備　考
構内配電線路	1	式		
電灯設備	1	式		
計				

構内配電線路

科目名称	中科目名称	数量	単位	金額	備考
構内配電線路	構内幹線	1	式		
計					
電灯設備	電灯分岐	1	式		
計					

構内配電線路		構内配電線路		構内幹線		
名　称	摘　要	数　量	単位	単　価	金　額	備　考
600V耐燃性ﾎﾟﾘｴﾁﾚﾝ絶縁電線(EM-IE)	14mm2	30	m			
600V耐燃性ﾎﾟﾘｴﾁﾚﾝ絶縁電線(EM-IE)	22mm2	20	m			
600V耐燃性ﾎﾟﾘｴﾁﾚﾝ絶縁電線(EM-IE)(PF管内)	22mm2	70	m			
600Vﾎﾟﾘｴﾁﾚﾝ絶縁耐燃性ﾎﾟﾘｴﾁﾚﾝｼｰｽｹｰﾌﾞﾙ平形 EM-EEF	2.0mm- 3C 管内	10	m			
EM-CEｹｰﾌﾞﾙ	3.5mm2- 3C 管内	60	m			
EM-CEｹｰﾌﾞﾙ	3.5mm2- 3C FEP内(PF･CD)	20	m			
EM-CEｹｰﾌﾞﾙ	5.5mm2- 2C 管内	10	m			
EM-CETｹｰﾌﾞﾙ	22mm2 管内	40	m			
EM-CETｹｰﾌﾞﾙ	38mm2 管内	10	m			
EM-CETｹｰﾌﾞﾙ	60mm2 管内	30	m			
EM-CETｹｰﾌﾞﾙ	60mm2 FEP内(PF･CD)	20	m			
EM-CETｹｰﾌﾞﾙ	60mm2 ﾋﾟｯﾄ・天井	10	m			
EM-CETｹｰﾌﾞﾙ	100mm2 管内	30	m			
EM-CETｹｰﾌﾞﾙ	100mm2 FEP内(PF･CD)	40	m			
EM-CETｹｰﾌﾞﾙ	100mm2 ﾋﾟｯﾄ・天井	5	m			

構内配電線路		構内配電線路		構内幹線		
名　称	摘　要	数　量	単位	単　価	金　額	備　考
EM-CEEｹｰﾌﾞﾙ	2mm2- 4C 管内	5	m			
EM-CEEｹｰﾌﾞﾙ	2mm2- 4C FEP内(PF･CD)	40	m			
EM-CEEｹｰﾌﾞﾙ	2mm2- 4C ﾋﾟｯﾄ・天井	5	m			
DV電線 (材料費)	2.6mm -2F	20	m			
DV電線 (施工費)	2.6mm -2F 1径間	1	1径間			
DV電線 (材料費)	22mm2 -3R	20	m			
DV電線 (施工費)	22mm2 -3R 1径間	1	1径間			
ねじなし電線管 (E)	露出配管(塗装有) 25mm	30	m			
ねじなし電線管 (E)	露出配管 39mm	10	m			
厚鋼電線管 (G)	露出配管(塗装有) 22mm	50	m			
厚鋼電線管 (G)	露出配管(塗装有) 36mm	30	m			
厚鋼電線管 (G)	露出配管(塗装有) 54mm	20	m			
厚鋼電線管 (G)	露出配管(塗装有) 82mm	20	m			
厚鋼電線管 (G)	露出配管(塗装有) 28mm	30	m			
金属製可とう電線管(F) (ﾋﾞﾆﾙ被覆有)	(24) ｴｷｽﾊﾟﾝｼｮﾝ用等	2	m			

構内配電線路		構内配電線路		構内幹線		
名　称	摘　要	数　量	単位	単　価	金　額	備　考
金属製 可とう電線管(F) (ﾋﾞﾆﾙ被覆有)	(38) ｴｷｽﾊﾟﾝｼｮﾝ用等	2	m			
金属製 可とう電線管(F) (ﾋﾞﾆﾙ被覆有)	(83) ｴｷｽﾊﾟﾝｼｮﾝ用等	2	m			
波付硬質合成 樹脂管(FEP)	(30)	30	m			
波付硬質合成 樹脂管(FEP)	(50)	20	m			
波付硬質合成 樹脂管(FEP)	(80)	40	m			
埋設標識ｼｰﾄ	2倍長(W)150	50	m			
ﾌﾟﾙﾎﾞｯｸｽSS型 (錆止め塗装) (上塗り塗装含む)	400×　400×　200	2	個			
ﾌﾟﾙﾎﾞｯｸｽSS型 防水(SUS)	150×　150×　100	4	個			
ﾌﾟﾙﾎﾞｯｸｽSS型 防水(SUS)	200×　200×　100	2	個			
ﾌﾟﾙﾎﾞｯｸｽSS型 防水(SUS)	400×　400×　200	2	個			
ﾌﾟﾙﾎﾞｯｸｽ用 接地端子(ET)		10	個			
金属製 露出丸形ﾎﾞｯｸｽ (塗装共)	25(22)　2方出	2	個			
鋼材	L50×50×6	1	m			
LED照明器具	SP-B	3	個			
根切り(機械)	ﾊﾞｯｸﾎｳ 0.13m3 排出ｶﾞｽ対策型　油圧式ｸﾛｰﾗ型	20	m3			

構内配電線路		構内配電線路		構内幹線		
名　称	摘　要	数　量	単位	単　価	金　額	備　考
埋戻し	機　械　ﾊﾞｯｸﾎｳ 0.13m3 排出ｶﾞｽ対策型　油圧式ｸﾛｰﾗ型	20	m3			
手はつり (溝はつり)	無筋ｺﾝｸﾘｰﾄ　100×100mm	20	m			
撤去再取付工事	構内配電線路	1	式			
撤去工事	構内配電線路	1	式			
計						

構内配電線路		電灯設備		電灯分岐		
名　称	摘　要	数　量	単位	単　価	金　額	備　考
(EM-CEｹｰﾌﾞﾙ)						
EM-CEｹｰﾌﾞﾙ	5.5mm2- 1C 管内	15	m			
EM-CEｹｰﾌﾞﾙ	5.5mm2- 1C FEP内(PF･CD)	3	m			
EM-CETｹｰﾌﾞﾙ	5.5mm2 架線	15	m			
EM-CEｹｰﾌﾞﾙ	8mm2- 3C 管内	8	m			
EM-CEｹｰﾌﾞﾙ	8mm2- 3C FEP内(PF･CD)	2	m			
(EM-CETｹｰﾌﾞﾙ)						
EM-CETｹｰﾌﾞﾙ	14mm2 架線	100	m			
EM-CETｹｰﾌﾞﾙ	14mm2 管内	15	m			
厚鋼電線管 (G)	露出配管(塗装有) 28mm	30	m			
ﾒｯｾﾝｼﾞｬｰﾜｲﾔｰ	14sq ﾗｯｼﾝｸﾞﾛｯﾄﾞ共	100	m			
金属製 可とう電線管(F) (ﾋﾞﾆﾙ被覆有)	(24) ｴｷｽﾊﾟﾝｼｮﾝ用等	2	m			
600Vﾎﾟﾘｴﾁﾚﾝ絶縁 耐燃性ﾎﾟﾘｴﾁﾚﾝｼｰｽ ｹｰﾌﾞﾙ平形 EM-EEF	1.6mm- 3C 管内	100	m			
厚鋼電線管 (G)	露出配管(塗装有) 22mm	5	m			
ねじなし電線管 (E)	露出配管(塗装有) 19mm	40	m			

構内配電線路		電灯設備		電灯分岐		
名　称	摘　要	数　量	単位	単　価	金　額	備　考
開閉器箱 (屋外形)	ELCB2P 30AF× 2個	2	個			
ﾌﾟﾙﾎﾞｯｸｽSS型 防水(SUS)	200× 200× 100	10	個			
ﾌﾟﾙﾎﾞｯｸｽ用 接地端子(ET)		10	個			
金属製 露出丸形ﾎﾞｯｸｽ (塗装共)	25(22) 3方出	20	個			
LED照明器具	LSS9 -4 -30 LN	12	個			
LED照明器具 (屋外灯)	LST1 -60 LJ	6	灯			
照明基礎	ｺﾝｸﾘｰﾄ 500角×H500	6	か所			
LED照明器具 (屋外灯)	LPT1 -02 LN	2	灯			
撤去工事	構内配電線路	1	式			
計						

構内通信線路

名　称	数　量	単位	金　額	備　考
構内通信線路	1	式		
情報表示設備	1	式		
計				

構内通信線路

科目名称	中科目名称	数量	単位	金額	備考
構内通信線路	通信	1	式		
計					
情報表示設備	時刻表示	1	式		
計					

構内通信線路		構内通信線路			通信	
名　称	摘　要	数　量	単位	単　価	金　額	備　考
EM-AEｹｰﾌﾞﾙ	1.2 mm-　2C 架線	30	m			
EM-AEｹｰﾌﾞﾙ	1.2 mm-　2C 管内	20	m			
EM-EBTｹｰﾌﾞﾙ	0.4mm-　2P 管内	20	m			
EM-EBTｹｰﾌﾞﾙ	0.4mm-　2P FEP内(PF･CD)	100	m			
EM-EBTｹｰﾌﾞﾙ	0.4mm-　2P 架線	100	m			
EM-EBTｹｰﾌﾞﾙ	0.4mm-　2P ﾋﾟｯﾄ・天井	50	m			
厚鋼電線管 (G)	露出配管(塗装有) 16mm	20	m			
ﾒｯｾﾝｼﾞｬｰﾜｲﾔｰ	38sq -	100	m			
ﾒｯｾﾝｼﾞｬｰﾜｲﾔｰ	14sq ﾗｯｼﾝｸﾞﾛｯﾄﾞ共	30	m			
ﾌﾟﾙﾎﾞｯｸｽSS型 防水(SUS)	200× 200× 200	1	個			
ﾌﾟﾙﾎﾞｯｸｽ用 接地端子(ET)		1	個			
撤去工事	構内通信線路	1	式			
計						

構内通信線路		情報表示設備			時刻表示	
名　称	摘　要	数　量	単位	単　価	金　額	備　考
屋外太陽電池時計	φ700屋外1面　衛星電波式 ﾎﾟｰﾙ､時計ｶﾞｰﾄﾞ､基礎共	1	か所			
撤去工事	電気時計､ポール共	1	式			
計						

名　称	数　量	単位	金　額	備　考
構内配電線路（給水設備改修）	1	式		
構内通信線路（給水設備改修）	1	式		
ポンプ室（給水設備改修）	1	式		
計				

構内配電線路（給水設備改修）

名　称	数　量	単位	金　額	備　考
構内配電線路	1	式		
計				

構内配電線路（給水設備改修）

科目名称	中科目名称	数量	単位	金額	備考
構内配電線路	幹線	1	式		
構内配電線路	仮受水槽 幹線	1	式		
計					

構内配電線路（給水設備改修）　構内配電線路　幹線

名　称	摘　要	数　量	単位	単　価	金　額	備　考
電灯動力盤	LM-1C	1	面			
(EM-FPT-Cｹｰﾌﾞﾙ)						
6kV EM-FPT-Cｹｰﾌﾞﾙ	60mm2- 3C 管内	5	m			
6kV EM-FPT-Cｹｰﾌﾞﾙ	60mm2- 3C FEP内(PF･CD)	5	m			
(EM-CETｹｰﾌﾞﾙ)						
EM-CETｹｰﾌﾞﾙ	60mm2 管内	20	m			
EM-CETｹｰﾌﾞﾙ	60mm2 FEP内(PF･CD)	5	m			
(EM-CEｹｰﾌﾞﾙ)						
EM-CEｹｰﾌﾞﾙ	8mm2- 1C 管内	80	m			
EM-CEｹｰﾌﾞﾙ	8mm2- 1C FEP内(PF･CD)	10	m			
(EM-CEEｹｰﾌﾞﾙ)						
EM-CEEｹｰﾌﾞﾙ	2mm2- 2C 管内	40	m			
EM-CEEｹｰﾌﾞﾙ	2mm2- 2C FEP内(PF･CD)	20	m			
EM-CEEｹｰﾌﾞﾙ	2mm2- 3C 管内	40	m			
EM-CEEｹｰﾌﾞﾙ	2mm2- 3C FEP内(PF･CD)	20	m			

構内配電線路（給水設備改修）　構内配電線路　幹線

名　称	摘　要	数　量	単位	単　価	金　額	備　考
EM-CEEｹｰﾌﾞﾙ	2mm2- 5C 管内	40	m			
EM-CEEｹｰﾌﾞﾙ	2mm2- 5C FEP内(PF･CD)	20	m			
ねじなし電線管(E)	露出配管　63mm	5	m			
厚鋼電線管(G)	露出配管(塗装有) 22mm	15	m			
厚鋼電線管(G)	露出配管(塗装有) 28mm	80	m			
厚鋼電線管(G)	露出配管(塗装有) 36mm	10	m			
厚鋼電線管(G)	露出配管(塗装有) 54mm	45	m			
波付硬質合成樹脂管(FEP)	(30)	10	m			
波付硬質合成樹脂管(FEP)	(65)	9	m			
ﾌﾟﾙﾎﾞｯｸｽSS型防水(SUS)	250× 250× 200	2	個			
ﾌﾟﾙﾎﾞｯｸｽSS型防水(SUS)	400× 400× 300	5	個			
ﾌﾟﾙﾎﾞｯｸｽ用接地端子(ET)		5	個			
機械はつり(ﾀﾞｲﾔﾓﾝﾄﾞｶｯﾀｰによる配管用貫通口)	100～150mm　50mm	5	か所			
撤去工事	構内配電線路	1	式			
計						

構内配電線路（給水設備改修）　構内配電線路　仮受水槽 幹線

名　称	摘　要	数　量	単位	単　価	金　額	備　考
EM-CEｹｰﾌﾞﾙ	5.5mm2- 3C FEP内(PF･CD)	30	m			
600V耐燃性ﾎﾟﾘｴﾁﾚﾝ絶縁電線(EM-IE)(PF管内)	2mm2	30	m			
EM-CEEｹｰﾌﾞﾙ	2mm2- 5C FEP内(PF･CD)	15	m			
合成樹脂製可とう電線管（PF単層）	露出配管　28mm	10	m			
合成樹脂製可とう電線管（PF単層）	露出配管　22mm	15	m			
波付硬質合成樹脂管(FEP)	(30)	20	m			
ﾌﾟﾙﾎﾞｯｸｽSS型及びSS-C型(錆止め塗装)	150× 150× 150	4	個			
ﾌﾟﾙﾎﾞｯｸｽ用接地端子(ET)		4	個			
計						

構内通信線路（給水設備改修）

名　称	数　量	単位	金　額	備　考
構内通信線路	1	式		
計				

構内通信線路（給水設備改修）

科目名称	中科目名称	数量	単位	金額	備考
構内通信線路	通信	1	式		
計					

構内通信線路（給水設備改修）　構内通信線路　通信

名　称	摘　要	数　量	単位	単　価	金　額	備　考
EM-HPｹｰﾌﾞﾙ	1.2 mm- 10P 管内	30	m			
金属製 可とう電線管(F) (ﾋﾞﾆﾙ被覆有)	(24) ｴｷｽﾊﾟﾝｼｮﾝ用等	2	m			
厚鋼電線管 (G)	露出配管(塗装有) 28mm	20	m			
ﾌﾟﾙﾎﾞｯｸｽSS型 防水(SUS)	150× 150× 100	5	個			
ﾌﾟﾙﾎﾞｯｸｽ用 接地端子(ET)		5	個			
撤去工事	構内通信線路	1	式			
計						

ポンプ室（給水設備改修）

名　称	数　量	単位	金　額	備　考
電灯設備	1	式		
動力設備	1	式		
火災報知設備	1	式		
計				

ポンプ室（給水設備改修）

科目名称	中科目名称	数量	単位	金額	備考
電灯設備	電灯分岐	1	式		
計					
動力設備	動力幹線	1	式		
動力設備	動力分岐	1	式		
計					
火災報知設備	自動火災報知	1	式		
計					

ポンプ室（給水設備改修）		電灯設備			電灯分岐	
名　称	摘　要	数　量	単位	単　価	金　額	備　考
600Vﾎﾟﾘｴﾁﾚﾝ絶縁耐燃性ﾎﾟﾘｴﾁﾚﾝｼｰｽｹｰﾌﾞﾙ平形 EM-EEF	1.6mm- 2C 管内	20	m			
600Vﾎﾟﾘｴﾁﾚﾝ絶縁耐燃性ﾎﾟﾘｴﾁﾚﾝｼｰｽｹｰﾌﾞﾙ平形 EM-EEF	1.6mm- 3C 管内	10	m			
600Vﾎﾟﾘｴﾁﾚﾝ絶縁耐燃性ﾎﾟﾘｴﾁﾚﾝｼｰｽｹｰﾌﾞﾙ平形 EM-EEF	2.0mm- 3C 管内	10	m			
ねじなし電線管(E)	露出配管(塗装有) 25mm	20	m			
ﾌﾟﾙﾎﾞｯｸｽSS型(錆止め塗装)(上塗り塗装含む)	150× 150× 100	2	個			
ﾌﾟﾙﾎﾞｯｸｽ用接地端子(ET)		2	個			
金属製露出丸形ﾎﾞｯｸｽ(塗装共)	25(22) 2方出	1	個			
金属製露出丸形ﾎﾞｯｸｽ(塗装共)	25(22) 3方出	1	個			
金属製露出ｽｲｯﾁﾎﾞｯｸｽ(塗装共)	25(22) 1個用1方出	1	個			
金属製露出ｽｲｯﾁﾎﾞｯｸｽ(塗装共)	25(22) 2個用1方出	1	個			
LED照明器具	LSS9MP/RP -4 -64 LN	2	個			
ﾀﾝﾌﾞﾗｽｲｯﾁ(金属ﾌﾟﾚｰﾄ付)	1P 15A ×1 ﾈｰﾑ付 - -	1	個			
ｺﾝｾﾝﾄ(金属ﾌﾟﾚｰﾄ付)	連用形2P15A×2 (接地極×2付 一体形) 125V	1	個			
機械はつり(ﾀﾞｲﾔﾓﾝﾄﾞｶｯﾀｰによる配管用貫通口)	100～150mm 50mm	1	か所			
計						

ポンプ室（給水設備改修）		動力設備			動力幹線	
名　称	摘　要	数　量	単位	単　価	金　額	備　考
電灯動力盤	LM-1C	1	面			
(EM-FPT-Cｹｰﾌﾞﾙ)						
6kV EM-FPT-Cｹｰﾌﾞﾙ	60mm2- 3C 管内	5	m			
(EM-CETｹｰﾌﾞﾙ)						
EM-CETｹｰﾌﾞﾙ	60mm2 管内	5	m			
(EM-CEｹｰﾌﾞﾙ)						
EM-CEｹｰﾌﾞﾙ	8mm2- 1C 管内	20	m			
(EM-CEEｹｰﾌﾞﾙ)						
EM-CEEｹｰﾌﾞﾙ	2mm2- 2C 管内	5	m			
EM-CEEｹｰﾌﾞﾙ	2mm2- 3C 管内	10	m			
EM-CEEｹｰﾌﾞﾙ	2mm2- 5C 管内	5	m			
ねじなし電線管(E)	露出配管(塗装有) 63mm	10	m			
ねじなし電線管(E)	露出配管(塗装有) 31mm	10	m			
ねじなし電線管(E)	露出配管(塗装有) 25mm	5	m			
ﾌﾟﾙﾎﾞｯｸｽSS型(錆止め塗装)(上塗り塗装含む)	400× 400× 300	1	個			

ポンプ室（給水設備改修）　動力設備　動力幹線

名　称	摘　要	数　量	単位	単　価	金　額	備　考
ﾌﾟﾙﾎﾞｯｸｽ用 接地端子(ET)		1	個			
機械はつり(ﾀﾞｲﾔﾓﾝﾄﾞｶｯﾀｰによる 配管用貫通口)	100～150mm　50mm	2	か所			
接地工事	Ｄ種接地工事 銅覆鋼棒打込式	1	か所			
接地極埋設標	金属製	1	枚			
撤去工事	動力幹線	1	式			
計						

ポンプ室（給水設備改修）　動力設備　動力分岐

名　称	摘　要	数　量	単位	単　価	金　額	備　考
(EM-CEEｹｰﾌﾞﾙ)						
EM-CEEｹｰﾌﾞﾙ	2mm2- 2C 管内	40	m			
EM-CEEｹｰﾌﾞﾙ	2mm2- 2C FEP内(PF･CD)	20	m			
EM-CEEｹｰﾌﾞﾙ	2mm2- 3C 管内	40	m			
EM-CEEｹｰﾌﾞﾙ	2mm2- 3C FEP内(PF･CD)	20	m			
EM-CEEｹｰﾌﾞﾙ	2mm2- 5C 管内	40	m			
EM-CEEｹｰﾌﾞﾙ	2mm2- 5C FEP内(PF･CD)	20	m			
ねじなし電線管 (E)	露出配管　63mm	5	m			
厚鋼電線管 (G)	露出配管(塗装有) 22mm	15	m			
厚鋼電線管 (G)	露出配管(塗装有) 28mm	10	m			
厚鋼電線管 (G)	露出配管(塗装有) 36mm	10	m			
厚鋼電線管 (G)	露出配管(塗装有) 54mm	5	m			
波付硬質合成 樹脂管(FEP)	(65)	10	m			
金属製 可とう電線管(F) (ﾋﾞﾆﾙ被覆有)	(24) ｴｷｽﾊﾟﾝｼｮﾝ用等	5	m			
ﾌﾟﾙﾎﾞｯｸｽSS型 (錆止め塗装) (上塗り塗装含む)	300× 300× 200	2	個			

ポンプ室（給水設備改修）　動力設備　動力分岐

名　称	摘　要	数　量	単位	単　価	金　額	備　考
ﾌﾟﾙﾎﾞｯｸｽSS型 防水(SUS)	250× 250× 200	2	個			
ﾌﾟﾙﾎﾞｯｸｽSS型 防水(SUS)	300× 300× 200	2	個			
ﾌﾟﾙﾎﾞｯｸｽ用 接地端子(ET)		6	個			
電極棒	3P 保持器共	2	組			
電極棒	5P 保持器共	2	組			
機械はつり(ﾀﾞｲﾔﾓﾝﾄﾞｶｯﾀｰによる 配管用貫通口)	100～150mm 50mm	1	か所			
撤去工事	動力分岐	1	式			
計						

ポンプ室（給水設備改修）　火災報知設備　自動火災報知

名　称	摘　要	数　量	単位	単　価	金　額	備　考
EM-HPｹｰﾌﾞﾙ	1.2 mm- 10P 管内	6	m			
ねじなし電線管 (E)	露出配管 25mm	5	m			
金属製 可とう電線管(F) (ﾋﾞﾆﾙ被覆有)	(24) ｴｷｽﾊﾟﾝｼｮﾝ用等	1	m			
ﾌﾟﾙﾎﾞｯｸｽSS型 (錆止め塗装) (上塗り塗装含む)	200× 200× 200	1	個			
ﾌﾟﾙﾎﾞｯｸｽSS型 防水(SUS)	200× 200× 200	1	個			
ﾌﾟﾙﾎﾞｯｸｽ用 接地端子(ET)		2	個			
機械はつり(ﾀﾞｲﾔﾓﾝﾄﾞｶｯﾀｰによる 配管用貫通口)	100～150mm 50mm	1	か所			
撤去工事	自火報	1	式			
計						

名　称	数　量	単位	金　額	備　考
（北棟大規模改修工事）				
空調･換気設備	1	式		
給排水･消火設備	1	式		
便所改修	1	式		
Ｒ階プール改修	1	式		
外構	1	式		
計				

空調･換気設備

名　称	数　量	単位	金　額	備　考
空気調和設備	1	式		
換気設備	1	式		
撤去工事	1	式		
発生材処理	1	式		
計				

空調･換気設備

科目名称	中科目名称	数量	単位	金額	備考
空気調和設備	機器設備	1	式		
空気調和設備	配管設備	1	式		
空気調和設備	自動制御設備	1	式		
計					
換気設備	機器設備	1	式		
換気設備	ダクト設備	1	式		
計					
撤去工事		1	式		
計					
発生材処理		1	式		
計					

空調・換気設備		空気調和設備			機器設備		
名　称	摘　要	数　量	単位	単　価	金　額	備　考	
(ｶﾞｽﾋｰﾄﾎﾟﾝﾌﾟ)							
(既設内機 一時取り外し)							
ﾊﾟｯｹｰｼﾞ形空気調和機_取り外し	4.5kW以下 撤去後再使用	4	台				
ﾊﾟｯｹｰｼﾞ形空気調和機_取り外し	5.6kW以下 撤去後再使用	4	台				
ﾊﾟｯｹｰｼﾞ形空気調和機_取り外し	7.1kW以下 撤去後再使用	26	台				
ﾊﾟｯｹｰｼﾞ形空気調和機_取り外し	8.0kW以下 撤去後再使用	20	台				
(新設)							
GHP-J090 (新設)	室内機　天吊形　9.0kw ﾘﾓｺﾝ共	3	台				
GHP-L090 (新設)	室内機　天吊形　9.0kw ﾘﾓｺﾝ共	4	台				
GHP-M140 (新設)	室内機　天吊形　14.0kw ﾘﾓｺﾝ共	4	台				
機器据付費		1	式				
(空冷ﾋｰﾄﾎﾟﾝﾌﾟ)							
(既設内機 一時取り外し)							
ﾊﾟｯｹｰｼﾞ形空気調和機_取り外し	14.0kW以下 撤去後再使用	1	台				
(新設)							

空調・換気設備		空気調和設備			機器設備		
名　称	摘　要	数　量	単位	単　価	金　額	備　考	
PAC-C (新設)	室内機　14.0kw ﾘﾓｺﾝ共	1	台				
機器据付費		1	式				
計							

空調･換気設備	空気調和設備			配管設備		
名　称	摘　要	数　量	単位	単　価	金　額	備　考
冷媒用 断熱材被覆銅管 改修	9.52外径(　3/8B) 厚10㎜以上	40	m			
冷媒用 断熱材被覆銅管 改修	12.7 外径(　1/2B) 厚10㎜以上	30	m			
冷媒用 断熱材被覆銅管 改修	15.88外径(　5/8B) 厚10㎜以上	60	m			
冷媒用 断熱材被覆銅管 改修	19.05外径(　3/4B) 厚10㎜以上	270	m			
冷媒用 断熱材被覆銅管 改修	22.22外径(　7/8B) 厚10㎜以上	10	m			
冷媒用 断熱材被覆銅管 改修	28.58外径(1 1/8B) 厚10㎜以上	70	m			
冷媒用 断熱材被覆銅管 改修	31.75外径(1 1/4B) 厚10㎜以上	270	m			
排水・硬質ﾎﾟﾘ 塩化ﾋﾞﾆﾙ管 (ｶﾗｰVP)	屋外架空・暗渠 40A	90	m			
排水・空調ﾄﾞﾚﾝ用 塩化ﾋﾞﾆﾙ管 (防露付)	屋内一般　　32A	230	m			
自封式ﾄﾞﾚﾝﾄﾗｯﾌﾟ		7	か所			
冷媒用断熱材被覆 銅管 保温外装	合成樹脂製ｶﾊﾞｰ2(ｼﾞｬｹｯﾄﾀｲﾌﾟ) 6.35 × 12.7	40	m			
冷媒用断熱材被覆 銅管 保温外装	合成樹脂製ｶﾊﾞｰ2(ｼﾞｬｹｯﾄﾀｲﾌﾟ) 9.52 × 15.88	30	m			
冷媒用断熱材被覆 銅管 保温外装	合成樹脂製ｶﾊﾞｰ2(ｼﾞｬｹｯﾄﾀｲﾌﾟ) 9.52 × 22.22	70	m			
冷媒用断熱材被覆 銅管 保温外装	合成樹脂製ｶﾊﾞｰ2(ｼﾞｬｹｯﾄﾀｲﾌﾟ) 12.7　× 28.58	40	m			
冷媒用断熱材被覆 銅管 保温外装	合成樹脂製ｶﾊﾞｰ2(ｼﾞｬｹｯﾄﾀｲﾌﾟ) 15.88 × 28.58	80	m			

空調･換気設備	空気調和設備			配管設備		
名　称	摘　要	数　量	単位	単　価	金　額	備　考
冷媒用断熱材被覆 銅管 保温外装	合成樹脂製ｶﾊﾞｰ2(ｼﾞｬｹｯﾄﾀｲﾌﾟ) 19.05 × 31.75	110	m			
冷媒用断熱材被覆 銅管 保温外装	ｽﾃﾝﾚｽ鋼板 6.35 × 12.7	50	m			
冷媒用断熱材被覆 銅管 保温外装	ｽﾃﾝﾚｽ鋼板 9.52 × 15.88	50	m			
冷媒用断熱材被覆 銅管 保温外装	ｽﾃﾝﾚｽ鋼板 9.52 × 22.22	50	m			
冷媒用断熱材被覆 銅管 保温外装	ｽﾃﾝﾚｽ鋼板 12.7　× 28.58	20	m			
冷媒用断熱材被覆 銅管 保温外装	ｽﾃﾝﾚｽ鋼板 15.88 × 28.58	160	m			
冷媒用断熱材被覆 銅管 保温外装	ｽﾃﾝﾚｽ鋼板 19.05 × 31.75	270	m			
配管貫通工事	防火区画処理含む	1	式			
浸透桝	ドレン用　防臭ふた 既製品桝　砕石含む	1	組			
【STEP8】	(普通教室系統切替え工事)					
冷媒用 断熱材被覆銅管 改修	15.88外径(　5/8B) 厚10㎜以上	10	m			
冷媒用 断熱材被覆銅管 改修	22.22外径(　7/8B) 厚10㎜以上	25	m			
冷媒用 断熱材被覆銅管 改修	28.58外径(1 1/8B) 厚10㎜以上	10	m			
冷媒用 断熱材被覆銅管 改修	38.1 外径(1 1/2B) 厚10㎜以上	25	m			
冷媒用断熱材被覆 銅管 保温外装	保温化粧ｹｰｽ(樹脂製) 22.22 × 38.1	25	m			

空調・換気設備	空気調和設備			配管設備		
名　称	摘　要	数　量	単位	単　価	金　額	備　考
冷媒用断熱材被覆銅管 保温外装	保温化粧ｹｰｽ(樹脂製) 15.88 × 28.58	10	m			
計						

空調・換気設備	空気調和設備			自動制御設備		
名　称	摘　要	数　量	単位	単　価	金　額	備　考
EM-CEEｹｰﾌﾞﾙ	2mm2- 3C 管内	530	m			
EM-AEｹｰﾌﾞﾙ	0.9 mm- 2C ﾋﾟｯﾄ・天井	280	m			
EM-AEｹｰﾌﾞﾙ	0.9 mm- 2C 管内	70	m			
1種金属線ぴ(MM1)	A型(25.4mm)	30	m			
1種金属線ぴ(MM1)付属品	A型(25.4mm) ｺｰﾅｰﾎﾞｯｸｽ	31	個			
【STEP8・10】	(普通教室系統切替え工事)					
個別ﾘﾓｺﾝ 試験調整費		1	式			
計						

空調・換気設備	換気設備			機器設備		
名　称	摘　要	数　量	単位	単　価	金　額	備　考
有圧扇設置 （新設）	EF-1 電気式ｼｬｯﾀｰ、SUSｳｪｻﾞｰｶﾊﾞｰ、 ﾊﾞｯｸｶﾞｰﾄﾞ、取付枠共	3	か所			
有圧扇設置 （新設）	EF-2 電気式ｼｬｯﾀｰ、SUSｳｪｻﾞｰｶﾊﾞｰ、 ﾊﾞｯｸｶﾞｰﾄﾞ、取付枠共	36	か所			
有圧扇設置 （新設）	EF-3 電気式ｼｬｯﾀｰ、SUSｳｪｻﾞｰｶﾊﾞｰ、 ﾊﾞｯｸｶﾞｰﾄﾞ、取付枠共	25	か所			
有圧扇設置 （新設）	EF-5 電気式ｼｬｯﾀｰ、SUSｳｪｻﾞｰｶﾊﾞｰ、 ﾊﾞｯｸｶﾞｰﾄﾞ、取付枠共	1	か所			
天井扇設置 （新設）	HEX-1 24時間換気用ｺﾝﾄﾛｰﾙｽｲｯﾁ共	6	か所			
天井扇設置 （新設）	HEX-2 24時間換気用ｺﾝﾄﾛｰﾙｽｲｯﾁ共	2	か所			
集じん機設置 （新設）	DC-1	1	か所			
ﾍﾞﾝﾄｷｬｯﾌﾟ	ｽﾃﾝﾚｽ製　　200φ	16	個			
計						

空調・換気設備	換気設備			ダクト設備		
名　称	摘　要	数　量	単位	単　価	金　額	備　考
ｽﾊﾟｲﾗﾙﾀﾞｸﾄ (低圧ﾀﾞｸﾄ)	ｲﾝｻｰﾄ有　150mm	50	m			
ｽﾊﾟｲﾗﾙﾀﾞｸﾄ (低圧ﾀﾞｸﾄ)	ｲﾝｻｰﾄ有　200mm	30	m			
計						

空調･換気設備　撤去工事

名　称	摘　要	数　量	単位	単　価	金　額	備　考
機器撤去	空調･換気設備	1	式			
配管撤去	空調･換気設備	1	式			
計						

空調･換気設備　発生材処理

名　称	摘　要	数　量	単位	単　価	金　額	備　考
発生材処分		1	式			
計						

給排水･消火設備

名　称	数　量	単位	金　額	備　考
衛生器具設備	1	式		
給水設備	1	式		
排水設備	1	式		
給湯設備	1	式		
給湯設備	1	式		
消火設備	1	式		
撤去工事	1	式		
発生材処理	1	式		
計				

給排水･消火設備

科目名称	中科目名称	数量	単位	金額	備考
衛生器具設備		1	式		
計					
給水設備		1	式		
計					
排水設備		1	式		
計					
給湯設備		1	式		
給湯設備	自動制御設備	1	式		
計					
給湯設備	自動制御設備	1	式		
計					
消火設備	屋内消火栓設備	1	式		
計					
撤去工事		1	式		
計					

給排水･消火設備

科目名称	中科目名称	数量	単位	金額	備考
発生材処理		1	式		
計					

給排水･消火設備　衛生器具設備

名　称	摘　要	数　量	単位	単　価	金　額	備　考
手洗器		4	組			
横水栓		1	個			
洗濯機用横水栓		1	個			
計						

給排水･消火設備　給水設備

名　称	摘　要	数　量	単位	単　価	金　額	備　考
給水・塩ﾋﾞﾗｲﾆﾝｸﾞ鋼管(SGP-VA)改修	ねじ接合　屋内一般 25A	170	m			
給水・塩ﾋﾞﾗｲﾆﾝｸﾞ鋼管(SGP-VA)改修	ねじ接合　屋内一般 32A	350	m			
給水・塩ﾋﾞﾗｲﾆﾝｸﾞ鋼管(SGP-VA)改修	ねじ接合　屋内一般 40A	80	m			
給水・塩ﾋﾞﾗｲﾆﾝｸﾞ鋼管(SGP-VA)改修	ねじ接合　屋内一般 50A	140	m			
給水・塩ﾋﾞﾗｲﾆﾝｸﾞ鋼管(SGP-VA)改修	ねじ接合　屋内一般 65A	50	m			
給水・塩ﾋﾞﾗｲﾆﾝｸﾞ鋼管(SGP-VA)改修	ねじ接合　屋外架空・暗渠 65A	60	m			
給水・塩ﾋﾞﾗｲﾆﾝｸﾞ鋼管(SGP-VA)改修	ねじ接合　屋内一般 80A	50	m			
給水・塩ﾋﾞﾗｲﾆﾝｸﾞ鋼管(SGP-VA)改修	ねじ接合　機械室・便所 80A	10	m			
給水・塩ﾋﾞﾗｲﾆﾝｸﾞ鋼管(SGP-VA)改修	ねじ接合　機械室・便所 100A	15	m			
給水・塩ﾋﾞﾗｲﾆﾝｸﾞ鋼管(SGP-VA)改修	ねじ接合　屋外架空・暗渠 100A	120	m			
給水管 保温	標仕保温材 天井内,ﾊﾟｲﾌﾟｼｬﾌﾄ内 ｱﾙﾐｶﾞﾗｽｸﾛｽ 25A	170	m			
給水管 保温	標仕保温材 天井内,ﾊﾟｲﾌﾟｼｬﾌﾄ内 ｱﾙﾐｶﾞﾗｽｸﾛｽ 32A	350	m			
給水管 保温	標仕保温材 天井内,ﾊﾟｲﾌﾟｼｬﾌﾄ内 ｱﾙﾐｶﾞﾗｽｸﾛｽ 40A	80	m			
給水管 保温	標仕保温材 天井内,ﾊﾟｲﾌﾟｼｬﾌﾄ内 ｱﾙﾐｶﾞﾗｽｸﾛｽ 50A	140	m			
給水管 保温	標仕保温材 天井内,ﾊﾟｲﾌﾟｼｬﾌﾄ内 ｱﾙﾐｶﾞﾗｽｸﾛｽ 65A	50	m			

給排水･消火設備　給水設備

名　称	摘　要	数　量	単位	単　価	金　額	備　考
給水管 保温	標仕保温材 屋外露出,浴室 ｽﾃﾝﾚｽ鋼板 65A	60	m			
給水管 保温	標仕保温材 天井内,ﾊﾟｲﾌﾟｼｬﾌﾄ内 ｱﾙﾐｶﾞﾗｽｸﾛｽ 80A	60	m			
給水管 保温	標仕保温材 天井内,ﾊﾟｲﾌﾟｼｬﾌﾄ内 ｱﾙﾐｶﾞﾗｽｸﾛｽ 100A	15	m			
給水管 保温	標仕保温材 屋外露出,浴室 ｽﾃﾝﾚｽ鋼板 100A	120	m			
青銅仕切弁	10K(ねじ)　20A	5	個			
配管貫通工事		1	式			
(ﾌﾟｰﾙﾋﾟｯﾄ)						
給水・塩ﾋﾞﾗｲﾆﾝｸﾞ鋼管 (SGP-VA)改修	ねじ接合　屋内一般 25A	40	m			
給水・塩ﾋﾞﾗｲﾆﾝｸﾞ鋼管 (SGP-VA)改修	ねじ接合　屋内一般 40A	5	m			
給水・塩ﾋﾞﾗｲﾆﾝｸﾞ鋼管 (SGP-VA)改修	ねじ接合　屋内一般 50A	10	m			
給水・塩ﾋﾞﾗｲﾆﾝｸﾞ鋼管 (SGP-VA)改修	ねじ接合　屋内一般 80A	10	m			
給水管 保温	標仕保温材 天井内,ﾊﾟｲﾌﾟｼｬﾌﾄ内 ｱﾙﾐｶﾞﾗｽｸﾛｽ 25A	40	m			
給水管 保温	標仕保温材 天井内,ﾊﾟｲﾌﾟｼｬﾌﾄ内 ｱﾙﾐｶﾞﾗｽｸﾛｽ 40A	5	m			
給水管 保温	標仕保温材 天井内,ﾊﾟｲﾌﾟｼｬﾌﾄ内 ｱﾙﾐｶﾞﾗｽｸﾛｽ 50A	10	m			
給水管 保温	標仕保温材 天井内,ﾊﾟｲﾌﾟｼｬﾌﾄ内 ｱﾙﾐｶﾞﾗｽｸﾛｽ 80A	10	m			

給排水･消火設備　給水設備

名　称	摘　要	数　量	単位	単　価	金　額	備　考
ﾗｲﾆﾝｸﾞ仕切弁	10K(ﾌﾗﾝｼﾞ)　80A	1	個			
散水栓	13A	2	個			
計						

給排水･消火設備　排水設備

名　称	摘　要	数　量	単位	単　価	金　額	備　考
排水・硬質ﾎﾟﾘ塩化ﾋﾞﾆﾙ管(VP)改修	屋内一般　40A	10	m			
排水・硬質ﾎﾟﾘ塩化ﾋﾞﾆﾙ管(VP)改修	屋内一般　50A	120	m			
排水・硬質ﾎﾟﾘ塩化ﾋﾞﾆﾙ管(VP)改修	屋内一般　65A	70	m			
排水・硬質ﾎﾟﾘ塩化ﾋﾞﾆﾙ管(VP)改修	屋内一般　75A	80	m			
排水・硬質ﾎﾟﾘ塩化ﾋﾞﾆﾙ管(VP)改修	屋内一般　100A	5	m			
床上掃除口　取付(COA)	50A	3	個			
床上掃除口　取付(COA)	65A	12	個			
床上掃除口　取付(COA)	80A	7	個			
配管貫通工事		1	式			
計						

給排水･消火設備　給湯設備

名　称	摘　要	数　量	単位	単　価	金　額	備　考
GH-1	瞬間ガス給湯器 5号 換気扇連動ｽｲｯﾁ共	1	台			
ﾌﾚｷｼﾌﾞﾙﾁｭｰﾌﾞ	ｽﾃﾝﾚｽ製　20A	1	本			
青銅ﾎﾞｰﾙ弁	10K(ねじ) 20A	1	個			
給湯・被覆銅管改修	屋外架空・暗渠　20A(　3/4B)	3	m			
給湯管 保温	標仕保温材 屋外露出,浴室 ｽﾃﾝﾚｽ鋼板 20A	3	m			
計						

給排水･消火設備		給湯設備		自動制御設備		
名　称	摘　要	数　量	単位	単　価	金　額	備　考
CVVｹｰﾌﾞﾙ	1.25mm2-　2C	2	m			
合成樹脂製可とう電線管（PF単層）	隠ぺい・埋込配管 22mm	2	m			
計						

給排水･消火設備		給湯設備		自動制御設備		
名　称	摘　要	数　量	単位	単　価	金　額	備　考
計						

給排水･消火設備	消火設備			屋内消火栓設備		
名　称	摘　要	数　量	単位	単　価	金　額	備　考
給水・塩ﾋﾞﾗｲﾆﾝｸﾞ鋼管(SGP-VA)改修	ねじ接合　機械室・便所 25A	7	m			
給水・塩ﾋﾞﾗｲﾆﾝｸﾞ鋼管(SGP-VA)改修	ねじ接合　屋外架空・暗渠 25A	20	m			
消火・配管用炭素鋼鋼管(白)改修	ねじ接合 機械室・便所　50A	20	m			
消火・配管用炭素鋼鋼管(白)改修	ねじ接合 屋外架空・暗渠　50A	20	m			
消火・配管用炭素鋼鋼管(白)改修	ねじ接合 屋内一般　65A	200	m			
消火・配管用炭素鋼鋼管(白)改修	ねじ接合 機械室・便所　65A	40	m			
消火・配管用炭素鋼鋼管(白)改修	ねじ接合 屋内一般　80A	10	m			
消火・配管用炭素鋼鋼管(白)改修	ねじ接合 屋外架空・暗渠　80A	40	m			
排水・硬質ﾎﾟﾘ塩化ﾋﾞﾆﾙ管(VP)改修	屋外架空・暗渠　50A	3	m			
排水・硬質ﾎﾟﾘ塩化ﾋﾞﾆﾙ管(VP)改修	屋外架空・暗渠　30A	3	m			
給水管 保温	標仕保温材 屋外露出,浴室 ｽﾃﾝﾚｽ鋼板 25A	20	m			
給水管 保温	標仕保温材 屋外露出,浴室 ｽﾃﾝﾚｽ鋼板 32A	20	m			
給水管 保温	標仕保温材 屋外露出,浴室 ｽﾃﾝﾚｽ鋼板 80A	40	m			
FT-1	消火用補給水槽	1	式			
ﾎﾞｰﾙﾀｯﾌﾟ	25A	1	個			

給排水･消火設備	消火設備			屋内消火栓設備		
名　称	摘　要	数　量	単位	単　価	金　額	備　考
ﾌﾚｷｼﾌﾞﾙｼﾞｮｲﾝﾄ	ﾍﾞﾛｰｽﾞ形　25A	1	個			
ﾌﾚｷｼﾌﾞﾙｼﾞｮｲﾝﾄ	ﾍﾞﾛｰｽﾞ形　32A	1	個			
伸縮管継手	複 式　65A	1	個			
青銅仕切弁	10K(ねじ)　25A	1	個			
青銅仕切弁	10K(ねじ)　32A	1	個			
青銅逆止弁	10K(ねじ・ｽｲﾝｸﾞ) 25A	1	個			
青銅逆止弁	10K(ねじ・ｽｲﾝｸﾞ) 32A	1	個			
屋内消火栓箱(総合形)	易操作性1号消火栓	13	か所			
配管貫通工事		1	式			
計						

給排水･消火設備　撤去工事

名　称	摘　要	数　量	単位	単　価	金　額	備　考
(空調配管撤去)						
冷媒用銅管 撤去		1	式			
ﾄﾞﾚﾝ管 撤去		1	式			
(空調機器撤去)						
ﾊﾟｯｹｰｼﾞ形空気調和機(ｾﾊﾟﾚｰﾄ･ﾏﾙﾁ) 取外し	屋内機 天井吊り 4.5kW× 4台 5.6kW× 4台 7.1kW×17台 8.0kW×20台 14.0kW× 1台	1	式			
換気設備撤去	天井埋込形　150φ以下 1台	1	式			
(ダクト撤去)						
ｽﾊﾟｲﾗﾙﾀﾞｸﾄ(低圧、高圧1､2ﾀﾞｸﾄ) 撤去	150mm　再使用しない	10	m			
ｽﾊﾟｲﾗﾙﾀﾞｸﾄ(低圧、高圧1､2ﾀﾞｸﾄ) 撤去	250mm　再使用しない	15	m			
(給排水管撤去)						
給排水管撤去		1	式			
(器具撤去)						
瞬間湯沸器　撤去	給湯専用壁掛形　5号	1	台			
横水栓　取外し、撤去	13A	1	個			

給排水･消火設備　撤去工事

名　称	摘　要	数　量	単位	単　価	金　額	備　考
屋内消火栓箱 取外し、撤去	露出形	13	組			
その他器具撤去	水栓､仕切弁 床上掃除口､床排水ﾄﾗｯﾌﾟ等 (衛生器具撤去は建築工事)	1	式			
(ｱｽﾍﾞｽﾄ除去)						
ｱｽﾍﾞｽﾄ除去 配管ｴﾙﾎﾞ	養生､密封処理共	50	か所			
計						

給排水･消火設備　発生材処理

名　称	摘　要	数　量	単位	単　価	金　額	備　考
発生材処分		1	式			
計						

便所改修

名　称	数　量	単位	金　額	備　考
STEP0_準備工事	1	式		
衛生器具設備	1	式		
給水設備	1	式		
排水設備	1	式		
撤去工事	1	式		
発生材処理	1	式		
計				

便所改修

科目名称	中科目名称	数量	単位	金額	備考
STEP0_準備工事	3階、4階 南西便所	1	式		
計					
衛生器具設備	2階～6階	1	式		
計					
給水設備	2階～6階	1	式		
計					
排水設備	2階～6階	1	式		
計					
撤去工事		1	式		
計					
発生材処理		1	式		
計					

【中】機械設備工事(北棟)　細目別内訳

便所改修	STEP0_準備工事			3階、4階 南西便所		
名　称	摘　要	数　量	単位	単　価	金　額	備　考
大便器	床給水 FV、便座、給水管接続共 (衛生器具撤去は建築工事)	2	組			
計						

【中】機械設備工事(北棟)　細目別内訳

便所改修	衛生器具設備			2階～6階		
名　称	摘　要	数　量	単位	単　価	金　額	備　考
大便器	床給水	43	組			
小便器		35	組			
洗面器		38	組			
手洗器		4	組			
計						

便所改修	給水設備			2階～6階		
名　称	摘　要	数　量	単位	単　価	金　額	備　考
給水・塩ﾋﾞﾗｲﾆﾝｸﾞ鋼管(SGP-VA)改修	ねじ接合　機械室・便所 20A	70	m			
給水・塩ﾋﾞﾗｲﾆﾝｸﾞ鋼管(SGP-VA)改修	ねじ接合　機械室・便所 25A	150	m			
給水・塩ﾋﾞﾗｲﾆﾝｸﾞ鋼管(SGP-VA)改修	ねじ接合　機械室・便所 32A	110	m			
給水・塩ﾋﾞﾗｲﾆﾝｸﾞ鋼管(SGP-VA)改修	ねじ接合　機械室・便所 40A	50	m			
給水・塩ﾋﾞﾗｲﾆﾝｸﾞ鋼管(SGP-VA)改修	ねじ接合　機械室・便所 50A	30	m			
給水・塩ﾋﾞﾗｲﾆﾝｸﾞ鋼管(SGP-VA)改修	ねじ接合　機械室・便所 65A	50	m			
給水管 保温	標仕保温材 機械室,書庫,倉庫 ｱﾙﾐｶﾞﾗｽｸﾛｽ 20A	70	m			
給水管 保温	標仕保温材 機械室,書庫,倉庫 ｱﾙﾐｶﾞﾗｽｸﾛｽ 25A	150	m			
給水管 保温	標仕保温材 機械室,書庫,倉庫 ｱﾙﾐｶﾞﾗｽｸﾛｽ 32A	110	m			
給水管 保温	標仕保温材 機械室,書庫,倉庫 ｱﾙﾐｶﾞﾗｽｸﾛｽ 40A	50	m			
給水管 保温	標仕保温材 機械室,書庫,倉庫 ｱﾙﾐｶﾞﾗｽｸﾛｽ 50A	30	m			
給水管 保温	標仕保温材 機械室,書庫,倉庫 ｱﾙﾐｶﾞﾗｽｸﾛｽ 65A	70	m			
ﾗｲﾆﾝｸﾞ仕切弁	10K(ﾌﾗﾝｼﾞ)　65A	7	個			
仕切弁(管端防食ｺｱ)	10K(ねじ･給水用) 32A	2	個			
配管貫通工事		1	式			

便所改修	給水設備			2階～6階		
名　称	摘　要	数　量	単位	単　価	金　額	備　考
計						

便所改修	排水設備			2階～6階		
名　称	摘　要	数　量	単位	単　価	金　額	備　考
排水・硬質ﾎﾟﾘ塩化ﾋﾞﾆﾙ耐火二層管(VP)改修	機械室・便所　40A	100	m			
排水・硬質ﾎﾟﾘ塩化ﾋﾞﾆﾙ耐火二層管(VP)改修	機械室・便所　50A	100	m			
排水・硬質ﾎﾟﾘ塩化ﾋﾞﾆﾙ耐火二層管(VP)改修	機械室・便所　65A	100	m			
排水・硬質ﾎﾟﾘ塩化ﾋﾞﾆﾙ耐火二層管(VP)改修	機械室・便所　75A	120	m			
排水・硬質ﾎﾟﾘ塩化ﾋﾞﾆﾙ耐火二層管(VP)改修	機械室・便所　100A	130	m			
排水・硬質ﾎﾟﾘ塩化ﾋﾞﾆﾙ耐火二層管(VP)改修	機械室・便所　125A	30	m			
通気・硬質ﾎﾟﾘ塩化ﾋﾞﾆﾙ耐火二層管(VP)改修	機械室・便所　40A	50	m			
通気・硬質ﾎﾟﾘ塩化ﾋﾞﾆﾙ耐火二層管(VP)改修	機械室・便所　50A	40	m			
通気・硬質ﾎﾟﾘ塩化ﾋﾞﾆﾙ耐火二層管(VP)改修	機械室・便所　65A	40	m			
通気・硬質ﾎﾟﾘ塩化ﾋﾞﾆﾙ耐火二層管(VP)改修	機械室・便所　75A	50	m			
通気・硬質ﾎﾟﾘ塩化ﾋﾞﾆﾙ耐火二層管(VP)改修	機械室・便所　100A	5	m			
通気金具(VA2)取付		2	個			
床上掃除口　取付(COA)	65A	16	個			
床上掃除口　取付(COA)	80A	2	個			
床上掃除口　取付(COA)	100A	12	個			

便所改修	排水設備			2階～6階		
名　称	摘　要	数　量	単位	単　価	金　額	備　考
配管貫通工事		1	式			
計						

便所改修　撤去工事

名　称	摘　要	数　量	単位	単　価	金　額	備　考
給排水・通気管撤去		1	式			
器具撤去	水栓、仕切弁 床上掃除口、床排水ﾄﾗｯﾌﾟ等 (衛生器具撤去は建築工事)	1	式			
(ｱｽﾍﾞｽﾄ除去)						
ｱｽﾍﾞｽﾄ除去 配管ｴﾙﾎﾞ	養生、密封処理共	100	か所			
計						

便所改修　発生材処理

名　称	摘　要	数　量	単位	単　価	金　額	備　考
発生材処分		1	式			
計						

R階プール改修

名　称	数　量	単位	金　額	備　考
濾過機器設備	1	式		
撤去工事	1	式		
発生材処理	1	式		
計				

R階プール改修

科目名称	中科目名称	数量	単位	金額	備考
濾過機器設備		1	式		
計					
撤去工事		1	式		
計					
発生材処理		1	式		
計					

R階プール改修　濾過機器設備

名　称	摘　要	数　量	単位	単　価	金　額	備　考
濾過機	自動運転型砂方式、鋼板製 60m3/hr　ろ過面積1.13m2 内部：ﾀｰﾙｴﾎﾟｷｼ樹脂2回 外部：防錆塗装2回＋OP2回塗り SUS304 100A　濾材一式、ｱﾝｶｰﾎﾞﾙﾄ 自動操作弁、制御盤、滅菌機、 逆洗用排水桝蓋、他、材工共	1	基			
試運転調整費		1	式			
濾過循環ポンプ RP-1	1.2m3/min×16m　5.5kw 80×65φ 防振継手、SUSｱﾝｶｰ、ﾊﾞﾀﾌﾗｲ弁 逆止弁、他　材工共	1	式			
除毛器	SUS性	1	台			
計						

R階プール改修　撤去工事

名　称	摘　要	数　量	単位	単　価	金　額	備　考
既設濾過装置撤去		1	式			
給排水設備関係	配管撤去	1	式			
給排水設備関係	器具撤去	1	式			
給排水設備関係	配線撤去	1	式			
(ｱｽﾍﾞｽﾄ除去)						
ｱｽﾍﾞｽﾄ除去 配管ｴﾙﾎﾞ	養生、密封処理共	30	か所			
計						

R階プール改修　発生材処理

名　称	摘　要	数　量	単位	単　価	金　額	備　考
発生材処分		1	式			
計						

外構

名　　称	数　　量	単位	金　　額	備　　考
空気調和設備	1	式		
給水設備	1	式		
消火設備	1	式		
撤去工事	1	式		
発生材処理	1	式		
計				

外構

科目名称	中科目名称	数量	単位	金額	備考
空気調和設備	機器設備	1	式		
空気調和設備	配管設備	1	式		
計					
給水設備		1	式		
計					
消火設備		1	式		
計					
撤去工事		1	式		
計					
発生材処理		1	式		
計					

外構	空気調和設備			機器設備		
名　称	摘　要	数　量	単位	単　価	金　額	備　考
(ｶﾞｽﾋｰﾄﾎﾟﾝﾌﾟ)						
GHP-J (新設)	室外機　28.0kw	1	台			
GHP-L (新設)	室外機　45.0kw	1	台			
GHP-M (新設)	室外機　56.0kw	1	台			
機器据付費	室外機	1	式			
機器搬入		1	式			
計						

外構	空気調和設備			配管設備		
名　称	摘　要	数　量	単位	単　価	金　額	備　考
排水・硬質ﾎﾟﾘ塩化ﾋﾞﾆﾙ管 (VP)改修	地中配管　30A	3	m			
浸透桝	ドレン用　防臭ふた 既製品桝　砕石含む	1	組			
計						

外構　給水設備

名　称	摘　要	数　量	単位	単　価	金　額	備　考
給水・塩ﾋﾞﾗｲﾆﾝｸﾞ鋼管(SGP-VA)改修	ねじ接合　屋外架空・暗渠 100A	15	m			
給水管 保温	標仕保温材 屋外露出,浴室 ｽﾃﾝﾚｽ鋼板 100A	15	m			
伸縮管継手	複 式 100A	2	個			
ﾌﾚｷｼﾌﾞﾙｼﾞｮｲﾝﾄ	ﾍﾞﾛｰｽﾞ形　100A	2	個			
ﾗｲﾆﾝｸﾞ仕切弁	10K(ﾌﾗﾝｼﾞ) 100A	1	個			
計						

外構　消火設備

名　称	摘　要	数　量	単位	単　価	金　額	備　考
消火・配管用炭素鋼鋼管(白)改修	ねじ接合 屋外架空・暗渠　80A	40	m			
給水管 保温	標仕保温材 屋外露出,浴室 ｽﾃﾝﾚｽ鋼板 80A	40	m			
伸縮管継手	複 式　80A	1	個			
ﾌﾚｷｼﾌﾞﾙｼﾞｮｲﾝﾄ	ﾍﾞﾛｰｽﾞ形　80A	1	個			
消火器設置	粉末ABC消火器　蓄圧式　10型 SUS製BOX　表示ｼｰﾄ含む	5	か所			
計						

外構　撤去工事

名　称	摘　要	数　量	単位	単　価	金　額	備　考
空調設備関係	機器撤去	1	式			
機器搬出	撤去	1	式			
瞬間湯沸器　撤去	給湯専用壁掛形　5号	1	台			
(ｱｽﾍﾞｽﾄ除去)						
ｱｽﾍﾞｽﾄ除去 配管ｴﾙﾎﾞ	養生、密封処理共	10	か所			
計						

外構　発生材処理

名　称	摘　要	数　量	単位	単　価	金　額	備　考
ﾌﾛﾝ回収・再充填		1	式			
発生材処分		1	式			
計						

名　称	数　量	単位	金　額	備　考
（北棟大規模改修工事）				
空調･換気設備	1	式		
給排水･消火設備	1	式		
便所改修	1	式		
給食室	1	式		
外構	1	式		
計				

空調･換気設備

名　　称	数　　量	単位	金　　額	備　　考
空気調和設備	1	式		
換気設備	1	式		
撤去工事	1	式		
発生材処理	1	式		
計				

空調・換気設備

科目名称	中科目名称	数量	単位	金額	備考
空気調和設備	機器設備	1	式		
空気調和設備	配管設備	1	式		
空気調和設備	自動制御設備	1	式		
計					
換気設備	機器設備	1	式		
換気設備	ダクト設備	1	式		
計					
撤去工事		1	式		
計					
発生材処理		1	式		
計					

空調・換気設備		空気調和設備		機器設備		
名　称	摘　要	数　量	単位	単　価	金　額	備　考
(ｶﾞｽﾋｰﾄﾎﾟﾝﾌﾟ)						
(既設内機 一時取り外し)						
ﾊﾟｯｹｰｼﾞ形空気調和機_取り外し	4.5kW以下 撤去後再使用	10	台			
ﾊﾟｯｹｰｼﾞ形空気調和機_取り外し	5.6kW以下 撤去後再使用	2	台			
ﾊﾟｯｹｰｼﾞ形空気調和機_取り外し	7.1kW以下 撤去後再使用	6	台			
ﾊﾟｯｹｰｼﾞ形空気調和機_取り外し	8.0kW以下 撤去後再使用	10	台			
ﾊﾟｯｹｰｼﾞ形空気調和機_取り外し	10.0kW以下 撤去後再使用	5	台			
(新設)						
GHP-1071 (新設)	室内機　天吊形　7.1kw ﾘﾓｺﾝ共	2	台			
GHP-1090 (新設)	室内機　天吊形　9.0kw ﾘﾓｺﾝ共	1	台			
GHP-K090 (新設)	室内機　天吊形　9.0kw ﾘﾓｺﾝ共	4	台			
機器据付費		1	式			
(空冷ﾋｰﾄﾎﾟﾝﾌﾟ)						
(既設内機 一時取り外し)						
ﾊﾟｯｹｰｼﾞ形空気調和機_取り外し	7.1kW以下 撤去後再使用	8	台			

空調・換気設備		空気調和設備		機器設備		
名　称	摘　要	数　量	単位	単　価	金　額	備　考
ﾊﾟｯｹｰｼﾞ形空気調和機_取り外し	10.0kW以下 撤去後再使用	1	台			
ﾊﾟｯｹｰｼﾞ形空気調和機_取り外し	14.0kW以下 撤去後再使用	2	台			
機器据付費		1	式			
(ﾙｰﾑｴｱｺﾝ)						
(既設内機 一時取り外し)						
ﾙｰﾑｴｱｺﾝﾃﾞｨｼｮﾅ取り外し	壁掛形　2.5kW以下 撤去後再使用	1	台			
ﾙｰﾑｴｱｺﾝﾃﾞｨｼｮﾅ取り外し	壁掛形　3.6kW以下 撤去後再使用	2	台			
ﾙｰﾑｴｱｺﾝﾃﾞｨｼｮﾅ取り外し	壁掛形　4.0kW以下 撤去後再使用	1	台			
ﾙｰﾑｴｱｺﾝﾃﾞｨｼｮﾅ取り外し	壁掛形　6.3kW以下 撤去後再使用	1	台			
ﾙｰﾑｴｱｺﾝﾃﾞｨｼｮﾅ取り外し	壁掛形　7.1kW以下 撤去後再使用	1	台			
(新設)						
RAC-6 (新設)	室内機　壁掛形　6.3kw ﾘﾓｺﾝ共	1	台			
機器据付費		1	式			
計						

空調･換気設備　空気調和設備　配管設備

名　称	摘　要	数　量	単位	単　価	金　額	備　考
冷媒用 断熱材被覆銅管 改修	6.35外径(　1/4B) 厚10mm以上	15	m			
冷媒用 断熱材被覆銅管 改修	9.52外径(　3/8B) 厚10mm以上	120	m			
冷媒用 断熱材被覆銅管 改修	12.7 外径(　1/2B) 厚10mm以上	130	m			
冷媒用 断熱材被覆銅管 改修	15.88外径(　5/8B) 厚10mm以上	200	m			
冷媒用 断熱材被覆銅管 改修	22.22外径(　7/8B) 厚10mm以上	70	m			
冷媒用 断熱材被覆銅管 改修	28.58外径(1 1/8B) 厚10mm以上	180	m			
排水・硬質ﾎﾟﾘ 塩化ﾋﾞﾆﾙ管 (ｶﾗｰVP)	屋外架空・暗渠 40A	120	m			
排水・空調ﾄﾞﾚﾝ用 塩化ﾋﾞﾆﾙ管 (防露付)	屋内一般　　32A	250	m			
自封式ﾄﾞﾚﾝﾄﾗｯﾌﾟ		8	か所			
冷媒用断熱材被覆 銅管 保温外装	合成樹脂製ｶﾊﾞｰ2(ｼﾞｬｹｯﾄﾀｲﾌﾟ) 6.35 × 12.7	40	m			
冷媒用断熱材被覆 銅管 保温外装	合成樹脂製ｶﾊﾞｰ2(ｼﾞｬｹｯﾄﾀｲﾌﾟ) 9.52 × 15.88	30	m			
冷媒用断熱材被覆 銅管 保温外装	合成樹脂製ｶﾊﾞｰ2(ｼﾞｬｹｯﾄﾀｲﾌﾟ) 9.52 × 22.22	70	m			
冷媒用断熱材被覆 銅管 保温外装	合成樹脂製ｶﾊﾞｰ2(ｼﾞｬｹｯﾄﾀｲﾌﾟ) 12.7　× 28.58	40	m			
冷媒用断熱材被覆 銅管 保温外装	合成樹脂製ｶﾊﾞｰ2(ｼﾞｬｹｯﾄﾀｲﾌﾟ) 15.88 × 28.58	80	m			
冷媒用断熱材被覆 銅管 保温外装	ｽﾃﾝﾚｽ鋼板 6.35 × 12.7	50	m			

空調･換気設備　空気調和設備　配管設備

名　称	摘　要	数　量	単位	単　価	金　額	備　考
冷媒用断熱材被覆 銅管 保温外装	ｽﾃﾝﾚｽ鋼板 9.52 × 15.88	50	m			
冷媒用断熱材被覆 銅管 保温外装	ｽﾃﾝﾚｽ鋼板 9.52 × 22.22	50	m			
冷媒用断熱材被覆 銅管 保温外装	ｽﾃﾝﾚｽ鋼板 12.7　× 28.58	20	m			
冷媒用断熱材被覆 銅管 保温外装	ｽﾃﾝﾚｽ鋼板 15.88 × 28.58	60	m			
配管貫通工事	防火区画処理含む	1	式			
浸透桝	ドレン用　防臭ふた 既製品桝　砕石含む	1	組			
計						

空調・換気設備	空気調和設備			自動制御設備		
名　称	摘　要	数　量	単位	単　価	金　額	備　考
EM-CEEｹｰﾌﾞﾙ	2mm2- 3C 管内	460	m			
EM-AEｹｰﾌﾞﾙ	0.9 mm- 2C ﾋﾟｯﾄ・天井	260	m			
EM-AEｹｰﾌﾞﾙ	0.9 mm- 2C 管内	60	m			
2種金属線ぴ(MM2)	A型 幅40×高さ30mm	40	m			
1種金属線ぴ(MM1) 付属品	A型(25.4mm) ｺｰﾅｰﾎﾞｯｸｽ	30	個			
計						

空調・換気設備	換気設備			機器設備		
名　称	摘　要	数　量	単位	単　価	金　額	備　考
有圧扇設置 （新設）	EF-1 電気式ｼｬｯﾀｰ、SUSｳｪｻﾞｰｶﾊﾞｰ、 ﾊﾞｯｸｶﾞｰﾄﾞ、取付枠共	8	か所			
有圧扇設置 （新設）	EF-1 電気式ｼｬｯﾀｰ、SUSｳｪｻﾞｰｶﾊﾞｰ、FD ﾊﾞｯｸｶﾞｰﾄﾞ、取付枠共	8	か所			
有圧扇設置 （新設）	EF-2 電気式ｼｬｯﾀｰ、SUSｳｪｻﾞｰｶﾊﾞｰ、 ﾊﾞｯｸｶﾞｰﾄﾞ、取付枠共	15	か所			
有圧扇設置 （新設）	EF-3 電気式ｼｬｯﾀｰ、SUSｳｪｻﾞｰｶﾊﾞｰ、 ﾊﾞｯｸｶﾞｰﾄﾞ、取付枠共	13	か所			
有圧扇設置 （新設）	EF-4 電気式ｼｬｯﾀｰ、SUSｳｪｻﾞｰｶﾊﾞｰ、 ﾊﾞｯｸｶﾞｰﾄﾞ、取付枠共	1	か所			
ｼﾛｯｺﾌｧﾝ設置 （新設）	EF-6 24時間換気用ｺﾝﾄﾛｰﾙｽｲｯﾁ、 防振吊金物、他付属品共	2	か所			
天井扇設置 （新設）	VF-1	7	か所			
天井扇設置 （新設）	HEX-1 24時間換気用ｺﾝﾄﾛｰﾙｽｲｯﾁ共	9	か所			
天井扇設置 （新設）	HEX-3 24時間換気用ｺﾝﾄﾛｰﾙｽｲｯﾁ共	1	か所			
天井扇設置 （新設）	HEX-4 24時間換気用ｺﾝﾄﾛｰﾙｽｲｯﾁ共	1	か所			
ﾍﾞﾝﾄｷｬｯﾌﾟ	ｽﾃﾝﾚｽ製　150φ	5	個			
ﾍﾞﾝﾄｷｬｯﾌﾟ	ｽﾃﾝﾚｽ製　200φ	8	個			
FD付きﾍﾞﾝﾄｷｬｯﾌﾟ	ｽﾃﾝﾚｽ製　100φ、丸形防火ﾀﾞﾝﾊﾟｰ付	2	組			
FD付きﾍﾞﾝﾄｷｬｯﾌﾟ	ｽﾃﾝﾚｽ製　150φ、丸形防火ﾀﾞﾝﾊﾟｰ付	6	組			
計						

空調・換気設備　換気設備　ダクト設備

名　称	摘　要	数　量	単位	単　価	金　額	備　考
ｽﾊﾟｲﾗﾙﾀﾞｸﾄ (低圧ﾀﾞｸﾄ)	ｲﾝｻｰﾄ無 100mm	20	m			
ｽﾊﾟｲﾗﾙﾀﾞｸﾄ (低圧ﾀﾞｸﾄ)	ｲﾝｻｰﾄ無 150mm	100	m			
ｽﾊﾟｲﾗﾙﾀﾞｸﾄ (低圧ﾀﾞｸﾄ)	ｲﾝｻｰﾄ有 200mm	40	m			
計						

空調・換気設備　撤去工事

名　称	摘　要	数　量	単位	単　価	金　額	備　考
機器撤去	空調・換気設備	1	式			
配管撤去	空調・換気設備	1	式			
計						

空調･換気設備　発生材処理

名　称	摘　要	数　量	単位	単　価	金　額	備　考
発生材処分		1	式			
計						

給排水･消火設備

名　称	数　量	単位	金　額	備　考
衛生器具設備	1	式		
給水設備	1	式		
排水設備	1	式		
給湯設備	1	式		
消火設備	1	式		
撤去工事	1	式		
発生材処理	1	式		
計				

給排水･消火設備

科目名称	中科目名称	数量	単位	金額	備考
衛生器具設備		1	式		
計					
給水設備		1	式		
計					
排水設備		1	式		
計					
給湯設備		1	式		
給湯設備	自動制御設備	1	式		
計					
消火設備	屋内消火栓設備	1	式		
計					
撤去工事		1	式		
計					
発生材処理		1	式		
計					

給排水･消火設備　衛生器具設備

名　称	摘　要	数　量	単位	単　価	金　額	備　考
手洗器		7	組			
洗濯パン		1	組			
洗濯機用横水栓		1	個			
計						

給排水･消火設備　給水設備

名　称	摘　要	数　量	単位	単　価	金　額	備　考
給水・塩ﾋﾞﾗｲﾆﾝｸﾞ鋼管(SGP-VA)改修	ねじ接合　屋内一般 25A	170	m			
給水・塩ﾋﾞﾗｲﾆﾝｸﾞ鋼管(SGP-VA)改修	ねじ接合　屋内一般 32A	150	m			
給水管 保温	標仕保温材 天井内,ﾊﾟｲﾌﾟｼｬﾌﾄ内 ｱﾙﾐｶﾞﾗｽｸﾛｽ 25A	170	m			
給水管 保温	標仕保温材 天井内,ﾊﾟｲﾌﾟｼｬﾌﾄ内 ｱﾙﾐｶﾞﾗｽｸﾛｽ 32A	150	m			
青銅仕切弁	10K(ねじ)　20A	3	個			
青銅仕切弁	10K(ねじ)　25A	1	個			
青銅仕切弁	10K(ねじ)　32A	3	個			
配管貫通工事		1	式			
計						

給排水･消火設備　排水設備

名　称	摘　要	数　量	単位	単　価	金　額	備　考
排水・硬質ﾎﾟﾘ塩化ﾋﾞﾆﾙ管(VP)改修	屋内一般　40A	20	m			
排水・硬質ﾎﾟﾘ塩化ﾋﾞﾆﾙ管(VP)改修	屋内一般　50A	70	m			
排水・硬質ﾎﾟﾘ塩化ﾋﾞﾆﾙ管(VP)改修	屋内一般　65A	20	m			
排水・硬質ﾎﾟﾘ塩化ﾋﾞﾆﾙ管(VP)改修	屋内一般　75A	50	m			
排水・硬質ﾎﾟﾘ塩化ﾋﾞﾆﾙ管(VP)改修	屋内一般　100A	20	m			
床上掃除口　取付(COA)	65A	10	個			
配管貫通工事		1	式			
計						

給排水･消火設備　給湯設備

名　称	摘　要	数　量	単位	単　価	金　額	備　考
GH-1	瞬間ガス給湯器 5号 換気扇連動ｽｲｯﾁ共	3	台			
GH-2	ガス給湯器16号　屋外据置型 ﾘﾓｺﾝｽｲｯﾁ共	1	台			
GH-3	ガス給湯器16号　PS扉内 上方排気延長設置型 ﾘﾓｺﾝｽｲｯﾁ共	1	台			
ﾌﾚｷｼﾌﾞﾙﾁｭｰﾌﾞ	ｽﾃﾝﾚｽ製　20A	4	本			
青銅ﾎﾞｰﾙ弁	10K(ねじ) 20A	1	個			
給湯・被覆銅管改修	屋外架空・暗渠　20A(　3/4B)	15	m			
給湯管 保温	標仕保温材 屋外露出,浴室 ｽﾃﾝﾚｽ鋼板 20A	15	m			
計						

給排水･消火設備		給湯設備		自動制御設備		
名　称	摘　要	数　量	単位	単　価	金　額	備　考
CVVｹｰﾌﾞﾙ	1.25mm2-　2C	50	m			
合成樹脂製可とう電線管 (PF単層)	隠ぺい・埋込配管 22mm	50	m			
厚鋼電線管 (G)	露出配管　22mm	2	m			
ﾌﾟﾙﾎﾞｯｸｽSS型防水(SUS)	150× 150× 100	2	個			
計						

給排水･消火設備		消火設備		屋内消火栓設備		
名　称	摘　要	数　量	単位	単　価	金　額	備　考
消火・配管用炭素鋼鋼管(白)改修	ねじ接合 機械室・便所　65A	40	m			
消火・配管用炭素鋼鋼管(白)改修	ねじ接合 屋内一般　65A	30	m			
消火・配管用炭素鋼鋼管(白)改修	ねじ接合 屋内一般　80A	55	m			
消火・配管用炭素鋼鋼管(白)改修	ねじ接合 機械室・便所　80A	20	m			
屋内消火栓箱 (総合形)	易操作性1号消火栓	12	か所			
配管貫通工事		1	式			
計						

給排水･消火設備　撤去工事

名　称	摘　要	数　量	単位	単　価	金　額	備　考
(空調機器撤去)						
ﾊﾟｯｹｰｼﾞ形空気調和機(ｾﾊﾟﾚｰﾄ･ﾏﾙﾁ) 取外し	屋内機 天井吊り GHP、PAC 4.5kW×10台、 5.6kW× 2台、 7.1kW×12台、 8.0kW×10台、 9.0kW× 1台、14.0kW× 1台	1	式			
ﾙｰﾑｴｱｺﾝﾃﾞｨｼｮﾅｰ ACR-1[ｾﾊﾟﾚｰﾄ形] 取外し	屋内機 壁掛け　3.6kW以下×7台 室外機共	1	式			
換気設備関係	機器撤去 天井埋込形 150φ 53台 (ﾀﾞｸﾄ､ﾍﾞﾝﾄﾞｷｬｯﾌﾟ共)	1	式			
(ダクト撤去)						
ｽﾊﾟｲﾗﾙﾀﾞｸﾄ(低圧、高圧1､2ﾀﾞｸﾄ) 撤去	150mm　再使用しない	10	m			
ｽﾊﾟｲﾗﾙﾀﾞｸﾄ(低圧、高圧1､2ﾀﾞｸﾄ) 撤去	200mm　再使用しない	8	m			
風量調節ﾀﾞﾝﾊﾟｰ(VD)撤去	0.1㎡以下 再使用しない	2	個			
(給排水管撤去)						
給排水･通気管撤去		1	式			
(器具撤去)						
瞬間湯沸器　撤去	給湯専用壁掛形　5号	3	台			
瞬間湯沸器　取外し、撤去	給湯専用壁掛形 16号	2	台			
屋内消火栓箱 取外し、撤去	露出形	12	組			

給排水･消火設備　撤去工事

名　称	摘　要	数　量	単位	単　価	金　額	備　考
その他器具撤去	床上掃除口､床排水ﾄﾗｯﾌﾟ､水栓 (衛生器具撤去は建築工事)	1	式			
(ｱｽﾍﾞｽﾄ除去)						
ｱｽﾍﾞｽﾄ除去 配管ｴﾙﾎﾞ	養生､密封処理共	50	か所			
ｱｽﾍﾞｽﾄ除去 ﾀﾞｸﾄﾊﾟｯｷﾝ	養生､密封処理共	5	か所			
計						

給排水･消火設備　発生材処理

名　称	摘　要	数　量	単位	単　価	金　額	備　考
発生材処分		1	式			
計						

便所改修

名　称	数　量	単位	金　額	備　考
衛生器具設備	1	式		
給水設備	1	式		
排水設備	1	式		
撤去工事	1	式		
発生材処理	1	式		
計				

便所改修

科目名称	中科目名称	数量	単位	金額	備考
衛生器具設備	1階～5階	1	式		
計					
給水設備	1階～5階	1	式		
計					
排水設備	1階～5階	1	式		
計					
撤去工事		1	式		
計					
発生材処理		1	式		
計					

便所改修	衛生器具設備			1階～5階		
名　称	摘　要	数　量	単位	単　価	金　額	備　考
多機能トイレ	南西棟3階×1ヶ所 計1ヶ所	1	式			
大便器	床給水	33	組			
大便器	壁給水	2	組			
和風便器		2	組			
小便器		28	組			
洗面器		43	組			
手洗器		7	組			
汚物流し		1	組			
洗濯機用横水栓		1	個			
壁付サーモスタッド混合水栓		1	個			
洗濯パン		1	組			
計						

便所改修	給水設備			1階～5階		
名　称	摘　要	数　量	単位	単　価	金　額	備　考
給水・塩ﾋﾞﾗｲﾆﾝｸﾞ鋼管(SGP-VA)改修	ねじ接合　機械室・便所 20A	60	m			
給水・塩ﾋﾞﾗｲﾆﾝｸﾞ鋼管(SGP-VA)改修	ねじ接合　機械室・便所 25A	150	m			
給水・塩ﾋﾞﾗｲﾆﾝｸﾞ鋼管(SGP-VA)改修	ねじ接合　機械室・便所 32A	80	m			
給水・塩ﾋﾞﾗｲﾆﾝｸﾞ鋼管(SGP-VA)改修	ねじ接合　機械室・便所 40A	40	m			
給水・塩ﾋﾞﾗｲﾆﾝｸﾞ鋼管(SGP-VA)改修	ねじ接合　機械室・便所 50A	40	m			
給水管 保温	標仕保温材 機械室,書庫,倉庫 ｱﾙﾐｶﾞﾗｽｸﾛｽ 20A	60	m			
給水管 保温	標仕保温材 機械室,書庫,倉庫 ｱﾙﾐｶﾞﾗｽｸﾛｽ 25A	150	m			
給水管 保温	標仕保温材 機械室,書庫,倉庫 ｱﾙﾐｶﾞﾗｽｸﾛｽ 32A	80	m			
給水管 保温	標仕保温材 機械室,書庫,倉庫 ｱﾙﾐｶﾞﾗｽｸﾛｽ 40A	40	m			
給水管 保温	標仕保温材 機械室,書庫,倉庫 ｱﾙﾐｶﾞﾗｽｸﾛｽ 50A	40	m			
ﾗｲﾆﾝｸﾞ仕切弁	10K(ﾌﾗﾝｼﾞ)　65A	7	個			
仕切弁 (管端防食ｺｱ)	10K(ねじ･給水用) 32A	2	個			
配管貫通工事		1	式			
計						

便所改修	排水設備			1階～5階		
名　称	摘　要	数　量	単位	単　価	金　額	備　考
排水・硬質ﾎﾟﾘ塩化ﾋﾞﾆﾙ耐火二層管(VP)改修	機械室・便所　40A	110	m			
排水・硬質ﾎﾟﾘ塩化ﾋﾞﾆﾙ耐火二層管(VP)改修	機械室・便所　50A	60	m			
排水・硬質ﾎﾟﾘ塩化ﾋﾞﾆﾙ耐火二層管(VP)改修	機械室・便所　65A	50	m			
排水・硬質ﾎﾟﾘ塩化ﾋﾞﾆﾙ耐火二層管(VP)改修	機械室・便所　75A	140	m			
排水・硬質ﾎﾟﾘ塩化ﾋﾞﾆﾙ耐火二層管(VP)改修	機械室・便所　100A	110	m			
排水・硬質ﾎﾟﾘ塩化ﾋﾞﾆﾙ耐火二層管(VP)改修	機械室・便所　125A	20	m			
通気・硬質ﾎﾟﾘ塩化ﾋﾞﾆﾙ耐火二層管(VP)改修	機械室・便所　40A	30	m			
通気・硬質ﾎﾟﾘ塩化ﾋﾞﾆﾙ耐火二層管(VP)改修	機械室・便所　50A	60	m			
通気・硬質ﾎﾟﾘ塩化ﾋﾞﾆﾙ耐火二層管(VP)改修	機械室・便所　75A	60	m			
通気・硬質ﾎﾟﾘ塩化ﾋﾞﾆﾙ耐火二層管(VP)改修	機械室・便所　100A	5	m			
排水目皿	100φ、排水ﾄﾗｯﾌﾟ、他付属品共	1	か所			
通気金具(VA2)取付		2	個			
床上掃除口　取付(COA)	65A	7	個			
床上掃除口　取付(COA)	80A	10	個			
床上掃除口　取付(COA)	100A	12	個			

便所改修	排水設備			1階～5階		
名　称	摘　要	数　量	単位	単　価	金　額	備　考
配管貫通工事		1	式			
計						

便所改修　撤去工事

名　称	摘　要	数　量	単位	単　価	金　額	備　考
給排水・通気管撤去		1	式			
器具撤去	床上掃除口、床排水ﾄﾗｯﾌﾟ、水栓 (衛生器具撤去は建築工事)	1	式			
(ｱｽﾍﾞｽﾄ除去)						
ｱｽﾍﾞｽﾄ除去 配管ｴﾙﾎﾞ	養生、密封処理共	100	か所			
計						

便所改修　発生材処理

名　称	摘　要	数　量	単位	単　価	金　額	備　考
発生材処分		1	式			
計						

給食室

名　称	数　量	単位	金　額	備　考
空気調和設備	1	式		
換気設備	1	式		
撤去工事	1	式		
発生材処理	1	式		
計				

給食室

科目名称	中科目名称	数量	単位	金額	備考
空気調和設備	機器設備	1	式		
空気調和設備	配管設備	1	式		
空気調和設備	自動制御設備	1	式		
計					
換気設備	機器設備	1	式		
換気設備	ダクト設備	1	式		
計					
撤去工事		1	式		
計					
発生材処理		1	式		
計					

給食室	空気調和設備			機器設備		
名　称	摘　要	数　量	単位	単　価	金　額	備　考
(ｶﾞｽﾋｰﾄﾎﾟﾝﾌﾟ)						
(新設)						
GHP-N140 （新設）	室内機　天吊形　16.0kw ﾘﾓｺﾝ共	3	台			
機器据付費		1	式			
計						

給食室	空気調和設備			配管設備		
名　称	摘　要	数　量	単位	単　価	金　額	備　考
冷媒用 断熱材被覆銅管 改修	9.52外径(　3/8B) 厚10mm以上	15	m			
冷媒用 断熱材被覆銅管 改修	12.7 外径(　1/2B) 厚10mm以上	20	m			
冷媒用 断熱材被覆銅管 改修	15.88外径(　5/8B) 厚10mm以上	15	m			
冷媒用 断熱材被覆銅管 改修	28.58外径(1 1/8B) 厚10mm以上	20	m			
排水・硬質ﾎﾟﾘ 塩化ﾋﾞﾆﾙ管 (ｶﾗｰVP)	屋外架空・暗渠 40A	5	m			
排水・空調ﾄﾞﾚﾝ用 塩化ﾋﾞﾆﾙ管 (防露付)	屋内一般　　32A	25	m			
自封式ﾄﾞﾚﾝﾄﾗｯﾌﾟ		1	か所			
冷媒用断熱材被覆 銅管 保温外装	ｽﾃﾝﾚｽ鋼板 9.52 × 15.88	15	m			
冷媒用断熱材被覆 銅管 保温外装	ｽﾃﾝﾚｽ鋼板 12.7　× 28.58	20	m			
計						

給食室	空気調和設備			自動制御設備		
名　称	摘　要	数　量	単位	単　価	金　額	備　考
EM-CEEｹｰﾌﾞﾙ	2mm2- 3C 管内	35	m			
EM-AEｹｰﾌﾞﾙ	0.9 mm- 2C 管内	35	m			
2種金属線ぴ(MM2)	A型 幅40×高さ30mm	40	m			
1種金属線ぴ(MM1) 付属品	A型(25.4mm) ｺｰﾅｰﾎﾞｯｸｽ	30	個			
計						

給食室	換気設備			機器設備		
名　称	摘　要	数　量	単位	単　価	金　額	備　考
有圧扇設置 （新設）	EF-1 電気式ｼｬｯﾀｰ、SUSｳｪｻﾞｰｶﾊﾞｰ、 ﾊﾞｯｸｶﾞｰﾄﾞ、取付枠共	4	か所			
有圧扇設置 （新設）	EF-4 電気式ｼｬｯﾀｰ、SUSｳｪｻﾞｰｶﾊﾞｰ、 ﾊﾞｯｸｶﾞｰﾄﾞ、取付枠共	1	か所			
ｼﾛｯｺﾌｧﾝ設置 （新設）	EF-7 24時間換気用ｺﾝﾄﾛｰﾙｽｲｯﾁ、 防振吊金物、他付属品共	2	か所			
ﾍﾞﾝﾄｷｬｯﾌﾟ	ｽﾃﾝﾚｽ製　200φ	1	個			
計						

給食室	換気設備			ダクト設備		
名　称	摘　要	数　量	単位	単　価	金　額	備　考
ｽﾊﾟｲﾗﾙﾀﾞｸﾄ (低圧ﾀﾞｸﾄ)	ｲﾝｻｰﾄ無 200mm	20	m			
長方形ﾀﾞｸﾄ 復旧	0.8mm(751～1500mm)	3	㎡			
ﾁｬﾝﾊﾞｰﾎﾞｯｸｽ (低圧用)新設	0.8mm(751～1500mm) (建築ｱﾙﾐｶﾞﾗﾘとの取合い調整を含む)	3	㎡			
計						

給食室	撤去工事					
名　称	摘　要	数　量	単位	単　価	金　額	備　考
(ダクト撤去)						
長方形ﾀﾞｸﾄ 取外し	亜鉛鉄板 0.8mm 再使用する	3	㎡			
ﾁｬﾝﾊﾞｰﾎﾞｯｸｽ (低圧用)撤去	0.8mm(751～1500mm)	3	㎡			
(ｱｽﾍﾞｽﾄ除去)						
ｱｽﾍﾞｽﾄ除去 ﾀﾞｸﾄﾊﾟｯｷﾝｸﾞ	養生、密封処理共	3	か所			
計						

給食室　発生材処理

名　称	摘　要	数　量	単位	単　価	金　額	備　考
発生材処分		1	式			
計						

外構

名　　称	数　　量	単位	金　　額	備　　考
空気調和設備	1	式		
消火設備	1	式		
撤去工事	1	式		
発生材処理	1	式		
計				

外構

科目名称	中科目名称	数量	単位	金額	備考
空気調和設備	機器設備	1	式		
空気調和設備	配管設備	1	式		
計					
消火設備		1	式		
計					
撤去工事		1	式		
計					
発生材処理		1	式		
計					

外構	空気調和設備			機器設備		
名　称	摘　要	数　量	単位	単　価	金　額	備　考
(ｶﾞｽﾋｰﾄﾎﾟﾝﾌﾟ)						
GHP-A,B,E (既設)	室外機　既設のまま					
GHP-I (新設)	室外機　28.0kw	1	台			
GHP-K (新設)	室外機　45.0kw	1	台			
防振ゴムパット		4	組			
分岐配管セット		1	式			
機器据付費	室外機　GHP-I,K	1	式			
機器搬入	GHP-I,K	1	式			
(空冷ﾋｰﾄﾎﾟﾝﾌﾟ)						
PAC-A,D,E,F,G (既設)	室外機　既設のまま					
(ﾙｰﾑｴｱｺﾝ)						
RAC-1～5,7 (既設)	室外機　既設のまま					
機器据付費	室外機　RAC-6	1	式			
機器搬入	RAC-6	1	式			
計						

外構	空気調和設備			配管設備		
名　称	摘　要	数　量	単位	単　価	金　額	備　考
排水・硬質ﾎﾟﾘ塩化ﾋﾞﾆﾙ管 (VP)改修	地中配管　30A	3	m			
浸透桝	ドレン用　防臭ふた 既製品桝　砕石含む	1	組			
計						

外構　消火設備

名　称	摘　要	数　量	単位	単　価	金　額	備　考
消火・配管用 炭素鋼鋼管(白) 改修	ねじ接合 屋外架空・暗渠　80A	15	m			
給水管 保温	標仕保温材 屋外露出,浴室 ｽﾃﾝﾚｽ鋼板 80A	15	m			
伸縮管継手	複 式　80A	1	個			
ﾌﾚｷｼﾌﾞﾙｼﾞｮｲﾝﾄ	ﾍﾞﾛｰｽﾞ形　　80A	1	個			
消火器設置	粉末ABC消火器　蓄圧式　10型 SUS製BOX　表示ｼｰﾄ含む	5	か所			
計						

外構　撤去工事

名　称	摘　要	数　量	単位	単　価	金　額	備　考
空調設備関係	機器撤去	1	式			
機器搬出	撤去	1	式			
瞬間湯沸器　撤去	給湯専用壁掛形　5号	1	台			
(ｱｽﾍﾞｽﾄ除去)						
ｱｽﾍﾞｽﾄ除去 配管ｴﾙﾎﾞ	養生、密封処理共	10	か所			
計						

外構　発生材処理

名　称	摘　要	数　量	単位	単　価	金　額	備　考
ﾌﾛﾝ回収・再充填		1	式			
発生材処分		1	式			
計						

名　称	数　量	単位	金　額	備　考
附属棟	1	式		
外構その他	1	式		
仮受水槽等準備工事	1	式		
ポンプ室・屋外改修	1	式		
発生材処分費	1	式		
計				

附属棟

名　称	数　量	単位	金　額	備　考
給湯設備	1	式		
消火設備	1	式		
撤去工事	1	式		
計				

附属棟

科目名称	中科目名称	数量	単位	金額	備考
給湯設備		1	式		
給湯設備	自動制御設備	1	式		
計					
消火設備		1	式		
計					
撤去工事		1	式		
計					

附属棟	給湯設備					
名　称	摘　要	数　量	単位	単　価	金　額	備　考
GH-既設	ガス給湯器16号　給湯専用 既設利用（取付手間のみ）	1	台			
ﾌﾚｷｼﾌﾞﾙﾁｭｰﾌﾞ	ｽﾃﾝﾚｽ製　20A	1	本			
青銅ﾎﾞｰﾙ弁	10K(ねじ) 20A	1	個			
給湯・被覆銅管 改修	屋外架空・暗渠　20A(　3/4B)	2	m			
給湯管 保温	標仕保温材 屋外露出,浴室 ｽﾃﾝﾚｽ鋼板 20A	2	m			
計						

附属棟	給湯設備			自動制御設備		
名　称	摘　要	数　量	単位	単　価	金　額	備　考
CVVｹｰﾌﾞﾙ	1.25mm2-　2C	5	m			
合成樹脂製可とう 電線管（PF単層）	隠ぺい・埋込配管 22mm	2	m			
厚鋼電線管 (G)	露出配管　22mm	3	m			
ﾌﾟﾙﾎﾞｯｸｽSS型 防水(SUS)	150× 150× 100	2	個			
ﾘﾓｺﾝｽｲｯﾁ	1個用	1	個			
計						

附属棟　消火設備

名　称	摘　要	数　量	単位	単　価	金　額	備　考
消火・配管用炭素鋼鋼管(白)改修	ねじ接合 屋外架空・暗渠　80A	15	m			
給水管 保温	標仕保温材 屋外露出,浴室 ｽﾃﾝﾚｽ鋼板 80A	15	m			
ﾗｲﾆﾝｸﾞ仕切弁	10K(ﾌﾗﾝｼﾞ)　80A	1	個			
鋼管用伸縮管継手	複式　80A	1	個			
計						

附属棟　撤去工事

名　称	摘　要	数　量	単位	単　価	金　額	備　考
瞬間湯沸器　取外し、撤去	給湯専用壁掛形 16号	1	台			
既設濾過装置撤去		1	式			
給排水設備関係	配管撤去	1	式			
給排水設備関係	器具撤去	1	式			
給排水設備関係	配線撤去	1	式			
計						

外構その他

名　　称	数　　量	単位	金　　額	備　　考
外構その他工事	1	式		
計				

外構その他

科目名称	中科目名称	数量	単位	金額	備考
外構その他工事		1	式		
計					

外構その他　外構その他工事

名　称	摘　要	数　量	単位	単　価	金　額	備　考
既設排水管 高圧洗浄	屋外水上～流末まで 全経路	1	式			
計						

仮受水槽等準備工事

名　称	数　量	単位	金　額	備　考
給水設備	1	式		
排水設備	1	式		
撤去工事	1	式		
計				

仮受水槽等準備工事

科目名称	中科目名称	数量	単位	金額	備考
給水設備		1	式		
計					
排水設備		1	式		
計					
撤去工事		1	式		
計					

仮受水槽等準備工事　給水設備

名　称	摘　要	数　量	単位	単　価	金　額	備　考
TW-1'	仮設用受水槽	1	式			
PU-1	仮設用加圧ポンプ	1	式			
給水・ﾎﾟﾘ粉体ﾗｲﾆﾝｸﾞ鋼管(SGP-PA)改修	ねじ接合　屋外架空・暗渠 20A	15	m			
給水・ﾎﾟﾘ粉体ﾗｲﾆﾝｸﾞ鋼管(SGP-PA)改修	ねじ接合　屋外架空・暗渠 80A	30	m			
給水管 保温	標仕保温材 屋外露出,浴室 ｶﾗｰ亜鉛鉄板 20A	15	m			
給水管 保温	標仕保温材 屋外露出,浴室 ｶﾗｰ亜鉛鉄板 80A	30	m			
青銅仕切弁	10K(ねじ)　20A	4	個			
鋳鋼仕切弁	10K(ﾌﾗﾝｼﾞ)　65A(外ねじ)	2	個			
鋳鋼仕切弁	10K(ﾌﾗﾝｼﾞ)　80A(外ねじ)	2	個			
青銅 衝撃吸収式逆止弁	10K　80A	2	個			
Y形ｽﾄﾚｰﾅｰ	10K　20A	2	個			
ﾎﾞｰﾙｼﾞｮｲﾝﾄ	80A	2	個			
ﾌﾚｷｼﾌﾞﾙｼﾞｮｲﾝﾄ	ﾍﾞﾛｰｽﾞ形　20A	2	個			
ﾌﾚｷｼﾌﾞﾙｼﾞｮｲﾝﾄ	ﾍﾞﾛｰｽﾞ形　80A	2	個			
防虫網　取付	125A	2	個			

仮受水槽等準備工事　給水設備

名　称	摘　要	数　量	単位	単　価	金　額	備　考
ﾎﾞｰﾙﾀｯﾌﾟ　取付	20A	2	個			
定水位調整弁 取付	80A	2	個			
仮設用 受水槽基礎 ﾎﾟﾝﾌﾟ基礎	重量鉄骨_枕木架台 転倒防止措置を含む	1	式			
仮設ﾌｪﾝｽ	ﾒｯｼｭﾌｪﾝｽ H1800	15	m			
仮設ﾌｪﾝｽ門扉	W900×H1800	1	か所			
計						

仮受水槽等準備工事　排水設備

名　称	摘　要	数　量	単位	単　価	金　額	備　考
排水・硬質ﾎﾟﾘ塩化ﾋﾞﾆﾙ管(VP)改修	屋外架空・暗渠　65A	6	m			
排水・硬質ﾎﾟﾘ塩化ﾋﾞﾆﾙ管(VP)改修	屋外架空・暗渠 125A	6	m			
計						

仮受水槽等準備工事　撤去工事

名　称	摘　要	数　量	単位	単　価	金　額	備　考
給排水設備関係	配管撤去	1	式			
給排水設備関係	器具撤去	1	式			
計						

ポンプ室・屋外改修

名　称	数　量	単位	金　額	備　考
給水設備	1	式		
排水設備	1	式		
自動制御設備	1	式		
撤去工事	1	式		
計				

ポンプ室・屋外改修

科目名称	中科目名称	数量	単位	金額	備考
給水設備		1	式		
計					
排水設備		1	式		
計					
自動制御設備		1	式		
計					
撤去工事		1	式		
計					

ポンプ室・屋外改修　給水設備

名　称	摘　要	数　量	単位	単　価	金　額	備　考
WT-1	受水槽	1	式			
WP-1	加圧給水ポンプ （本館系統）	1	式			
WP-2	加圧給水ポンプ （ﾌﾟｰﾙ系統）	1	式			
WP-3	加圧給水ポンプ （給食室系統）	1	式			
FP-1	屋内消火栓ポンプユニット	1	式			
給水・ﾎﾟﾘ粉体 ﾗｲﾆﾝｸﾞ鋼管 (SGP-PA)改修	ねじ接合　機械室・便所 20A	15	m			
給水・ﾎﾟﾘ粉体 ﾗｲﾆﾝｸﾞ鋼管 (SGP-PA)改修	ねじ接合　機械室・便所 50A	20	m			
給水・ﾎﾟﾘ粉体 ﾗｲﾆﾝｸﾞ鋼管 (SGP-PA)改修	ねじ接合　機械室・便所 65A	15	m			
給水・ﾎﾟﾘ粉体 ﾗｲﾆﾝｸﾞ鋼管 (SGP-PA)改修	ねじ接合　機械室・便所 100A	10	m			
給水管 保温	標仕保温材 機械室,書庫,倉庫 ｱﾙﾐｶﾞﾗｽｸﾛｽ 20A	15	m			
給水管 保温	標仕保温材 機械室,書庫,倉庫 ｱﾙﾐｶﾞﾗｽｸﾛｽ 50A	20	m			
給水管 保温	標仕保温材 機械室,書庫,倉庫 ｱﾙﾐｶﾞﾗｽｸﾛｽ 65A	15	m			
給水管 保温	標仕保温材 機械室,書庫,倉庫 ｱﾙﾐｶﾞﾗｽｸﾛｽ 100A	10	m			
消火・配管用 炭素鋼鋼管(白) 改修	ねじ接合 機械室・便所　65A	15	m			
給水・ﾎﾟﾘ粉体 ﾗｲﾆﾝｸﾞ鋼管 (SGP-PA)改修	ねじ接合　屋外架空・暗渠 65A	5	m			

ポンプ室・屋外改修　給水設備

名　称	摘　要	数　量	単位	単　価	金　額	備　考
給水・ﾎﾟﾘ粉体 ﾗｲﾆﾝｸﾞ鋼管 (SGP-PA)改修	ねじ接合　屋外架空・暗渠 100A	65	m			
青銅仕切弁	10K(ねじ)　20A	2	個			
青銅仕切弁	10K(ねじ)　50A	2	個			
鋳鋼仕切弁	10K(ﾌﾗﾝｼﾞ)　65A(外ねじ)	3	個			
ﾊﾞﾀﾌﾗｲ弁　取付	65A	3	個			
ﾊﾞﾀﾌﾗｲ弁　取付	100A	2	個			
緊急遮断弁		1	式			
ﾎﾞｰﾙ弁 (管端防食ｺｱ)	10K(ねじ･給水用) 20A	2	個			
青銅逆止弁	10K(ねじ・ｽｲﾝｸﾞ) 40A	1	個			
定流量弁 100A		2	個			
防振継手	合成ｺﾞﾑ製　65A	3	個			
ﾌﾚｷｼﾌﾞﾙｼﾞｮｲﾝﾄ	ﾍﾞﾛｰｽﾞ形　20A	2	個			
ﾌﾚｷｼﾌﾞﾙｼﾞｮｲﾝﾄ	ﾍﾞﾛｰｽﾞ形　50A	1	個			
ﾌﾚｷｼﾌﾞﾙｼﾞｮｲﾝﾄ	ﾍﾞﾛｰｽﾞ形　65A	1	個			
ﾌﾚｷｼﾌﾞﾙｼﾞｮｲﾝﾄ	ﾍﾞﾛｰｽﾞ形　100A	2	個			

ポンプ室・屋外改修　給水設備

名　称	摘　要	数　量	単位	単　価	金　額	備　考
防虫網　取付	65A	1	個			
防虫網　取付	80A	1	個			
防虫網　取付	100A	2	個			
Y形ｽﾄﾚｰﾅｰ	10K　65A	3	個			
土工事		1	式			
計						

ポンプ室・屋外改修　排水設備

名　称	摘　要	数　量	単位	単　価	金　額	備　考
排水・硬質ﾎﾟﾘ塩化ﾋﾞﾆﾙ管(VP)改修	機械室・便所　50A	5	m			
排水・硬質ﾎﾟﾘ塩化ﾋﾞﾆﾙ管(VP)改修	機械室・便所　75A	5	m			
排水・硬質ﾎﾟﾘ塩化ﾋﾞﾆﾙ管(VP)改修	機械室・便所　100A	5	m			
計						

ポンプ室・屋外改修　自動制御設備

名　称	摘　要	数　量	単位	単　価	金　額	備　考
EM-CEEｹｰﾌﾞﾙ	2mm2- 2C 管内	10	m			
EM-CEEｹｰﾌﾞﾙ	2mm2- 5C 管内	10	m			
ねじなし電線管(E)	露出配管(塗装有) 31mm	10	m			
ねじなし電線管(E)	露出配管(塗装有) 25mm	10	m			
計						

ポンプ室・屋外改修　撤去工事

名　称	摘　要	数　量	単位	単　価	金　額	備　考
給排水設備関係	配管撤去	1	式			
給排水設備関係	器具撤去	1	式			
(ｱｽﾍﾞｽﾄ除去)						
ｱｽﾍﾞｽﾄ除去 配管ｴﾙﾎﾞ	養生､密封処理共	50	か所			
配管貫通工事		1	式			
計						

発生材処分費

名　称	数　量	単位	金　額	備　考
発生材処理	1	式		
計				

発生材処分費

科目名称	中科目名称	数量	単位	金額	備考
発生材処理		1	式		
計					

発生材処分費		発生材処理				
名　　称	摘　　要	数　　量	単位	単　価	金　　額	備　　考
廃棄物		1	式			
有価物		1	式			
運搬車		1	式			
計						

名　　称	数　　量	単位	金　　額	備　　考
ガス設備	1	式		
計				

ガス設備

名　称	数　量	単位	金　額	備　考
ガス設備工事	1	式		
計				

ガス設備

科目名称	中科目名称	数量	単位	金額	備考
ガス設備工事	撤去工事	1	式		
ガス設備工事	改修工事	1	式		
計					

ガス設備	ガス設備工事			撤去工事		
名　称	摘　要	数　量	単位	単　価	金　額	備　考
マイコンメーター取外し	タイプG　30	1	個			
マイコンメーター取外し	タイプG　40	1	個			
架空撤去	（12m超）増施変　15	6.5	m			
架空撤去	（12m超）増施変　15　高所	10	m			
架空撤去	（12m超）増施変　20	184	m			
架空撤去	（12m超）増施変　20　高所	203	m			
架空撤去	（12m超）増施変　25	85	m			
架空撤去	（12m超）増施変　25　高所	113	m			
架空撤去	（12m超）増施変　32	58	m			
架空撤去	（12m超）増施変　32　高所	37.5	m			
配管撤去	40	9.5	m			
配管撤去	40　高所	2	m			
配管撤去	50	0.5	m			
配管撤去	50　高所	28.5	m			
配管撤去	80	51.5	m			

ガス設備	ガス設備工事			撤去工事		
名　称	摘　要	数　量	単位	単　価	金　額	備　考
配管撤去	80　高所	51.5	m			
配管撤去	100	0.5	m			
配管撤去	100　高所	6.5	m			
貫通用箱入れ跡モルタル仮復旧		4	か所			
ｺﾝｸﾘｰﾄ舗装堀削	(0.1-0.2m)	12	㎡			
ｺﾝｸﾘｰﾄｶｯﾀｰ	(0.1-0.2m)	58.5	m			
高所配管		1	式			
諸経費		1	式			
計						

ガス設備		ガス設備工事		改修工事		
名　称	摘　要	数　量	単位	単　価	金　額	備　考
基本工事費		1	式			
マイコンメーター取付	タイプG　40	2	個			
配管	白鉄管　50　高所	0.5	m			
配管	白鉄管　50	30	m			
配管	白鉄管　80　高所	52	m			
配管	白鉄管　80	34	m			
配管	白鉄管　100	6.5	m			
架空配管	（12m超）増施変　20	129	m			
架空配管	（12m超）増施変　20　高所	222	m			
架空配管	（12m超）増施変　25　高所	99.5	m			
架空配管	（12m超）増施変　25	93.5	m			
架空配管	（12m超）増施変　32　高所	16	m			
架空配管	（12m超）増施変　32	18	m			
ＬＡペアガス栓		14	個			
ガスコンセント自在型2口ねじ用		43	個			

ガス設備		ガス設備工事		改修工事		
名　称	摘　要	数　量	単位	単　価	金　額	備　考
L型可とう管ガス栓		6	個			
ネジガス栓	15Ａ　151-656	3	個			
検査孔付ネジガス栓	15Ａ　151-666	1	個			
ねじガス栓	20Ａ　151-657	8	個			
取替用ガスコンセント	壁用　1口	2	個			
ガスコンセント	(C)	2	個			
ネジ用ケースガス栓	478	7	個			
ガスコンセント	ｽﾘｰﾌﾞ型	3	個			
メーター・分岐ガス栓	20	4	個			
メーター・分岐ガス栓	25	4	個			
メーター・分岐ガス栓	32	1	個			
メーター・分岐ガス栓	50	9	個			
メーター・分岐ガス栓	80	3	個			
ガス栓用割座金		57	か所			
水切用固定継手金具		65	個			

ガス設備		ガス設備工事		改修工事		
名　　称	摘　　要	数　　量	単位	単　価	金　額	備　考
金属可とう管連絡	0810631　15	4	本			
金属可とう管連絡	0810641　20	8	本			
継手付強化ガスホース	0800724　40	6	本			
内管取出（ネジ・露出）	50	1	か所			
内管取出（ネジ・露出）	80	2	か所			
100Ａ配管取出費（ＨＧＭ継手1個使用）	100	1	か所			
床・壁貫通（-15cm）	*80A以下	67	か所			
ダイヤモンドカッター貫通	10～　20か所	25	か所			
ダイヤモンドカッター貫通	10～　25か所	5	か所			
ダイヤモンドカッター貫通	10～　32か所	1	か所			
ブラケット支持	80	5	か所			
ガス管塗装３回塗り	20	351	m			
ガス管塗装３回塗り	25	193	m			
ガス管塗装３回塗り	32	33.5	m			
ガス管塗装３回塗り	50	30.5	m			

ガス設備		ガス設備工事		改修工事		
名　　称	摘　　要	数　　量	単位	単　価	金　額	備　考
ガス管塗装３回塗り	80	85	m			
ガス管塗装３回塗り	100	6.5	m			
ボールバルブ取付	100	2	個			
絶縁ソケット	20	1	か所			
絶縁ソケット	80	2	か所			
絶縁ソケット	100	1	か所			
みなしＡＳ対策基本費	11	1	件			
みなしＡＳ対策作業費	11	554	m			
みなしＡＳ対策作業費	12	66	か所			
みなしＡＳ対策作業費	13	2	か所			
圧力安定器（ＬＳＡＧＬ７４３）工事費	5	1	式			
バンド支持（ＳＵＳ）	20	40	か所			
バンド支持（ＳＵＳ）	25	3	か所			
ブラケット支持（ＳＵＳ）	50	6	か所			
ブラケット支持（ＳＵＳ）	80	12	か所			

ガス設備	ガス設備工事			改修工事		
名　　称	摘　　要	数　　量	単位	単　価	金　　額	備　　考
ブラケット支持（ＳＵＳ）	100	4	か所			
高所配管		1	式			
諸経費		1	式			
計						

名　　称	数　　量	単位	金　　額	備　　考
制御盤部品等更新	1	式		
計				

制御盤部品等更新

名　　称	数　　量	単位	金　　額	備　　考
制御盤部品等工事	1	式		
計				

制御盤部品等更新

科目名称	中科目名称	数量	単位	金額	備考
制御盤部品等工事		1	式		
計					

制御盤部品等更新　　制御盤部品等工事

名　称	摘　要	数　量	単位	単　価	金　額	備　考
制御盤廻り 部品交換	交換部品：巻上機、制御盤、操作盤 位置検出ｽｲｯﾁ、ﾄﾞｱｽｲｯﾁ及びﾄﾞｱﾛｯｸ 主ﾜｲﾔｰ、ｷｰｽｲｯﾁ(1階のみ)、配線一式 出し入れ口戸(鋼板製、各階) ※遮煙扉含む ※ﾒｲﾝﾚｰﾙ、三方枠、かご 再利用	1	式			
既設かご内壁 SUS鋼板張り	SUS304 t0.8 HL　三方壁 ﾋﾞｽ止め (南棟内装工事に計上)					
計						

名　称	数　量	単位	金　額	備　考
（北棟他大規模改修工事）				
屋上防水改修工事 （北棟他大規模改修工事）	1	式		
外壁改修工事 （北棟他大規模改修工事）	1	式		
外部建具改修工事 （北棟他大規模改修工事）	1	式		
内装改修工事 （北棟他大規模改修工事）	1	式		
計				

屋上防水改修工事（北棟他大規模改修工事）

名　称	数　量	単位	金　額	備　考
直接仮設工事	1	式		
防水改修工事	1	式		
撤去工事	1	式		
発生材処分	1	式		
計				

屋上防水改修工事（北棟他大規模改修工事）

科目名称	中科目名称	数量	単位	金額	備考
直接仮設工事		1	式		
計					
防水改修工事		1	式		
計					
撤去工事		1	式		
計					
発生材処分		1	式		
計					

屋上防水改修工事（北棟他大規模改修工事）　直接仮設工事

名　称	摘　要	数　量	単位	単　価	金　額	備　考
(北棟防水改修)						
直接仮設工事	墨出し、養生、整理清掃後片付け	1	式			
計						

屋上防水改修工事（北棟他大規模改修工事）　防水改修工事

名　称	摘　要	数　量	単位	単　価	金　額	備　考
(北棟 塔屋)						
露出ｱｽﾌｧﾙﾄ防水 (平場)	D-1 絶縁工法 下地調整共 高耐久・高反射ﾄｯﾌﾟｺｰﾄ、改修ﾄﾞﾚﾝ 脱気筒共	50	㎡			
露出ｱｽﾌｧﾙﾄ防水 (立上り・笠木・側溝部)	C-1 密着工法 下地調整共 高耐久・高反射ﾄｯﾌﾟｺｰﾄ、成型ｷｬﾝﾄ 水切、押え金物、端部ｼｰﾘﾝｸﾞ共	20	㎡			
ｱｽﾌｧﾙﾄ系仮防水 (既存防水層撤去時仮防水)		70	㎡			
ｳﾚﾀﾝ塗膜防水 (笠木･面台･溝･立上り)	X-2 密着工法 ｳﾚﾀﾝｺﾞﾑ系 下地調整、水洗い共	50	㎡			
ｳﾚﾀﾝ樹脂床用塗料 (床_縞鋼板)	鉄部　2液型（砂入） 下地調整 RB種 溶剤2液型変成ﾎﾟﾘｳﾚﾀﾝ樹脂 錆止め共	10	㎡			
笠木	ｱﾙﾐ製 W230、周囲ｼｰﾘﾝｸﾞ	16	m			
(屋外階段)						
床ﾓﾙﾀﾙ補修	段鼻部 金ごて ﾋﾞﾆﾙ系床材下地 厚48	10	㎡			
床ｼｰﾄ VS(防滑)	防滑性　厚さ2.5 複層ﾋﾞﾆﾙ床ｼｰﾄRA 耐水工法	40	㎡			
床ｼｰﾄ (屋外階段)	防滑性　厚さ2.5　500×1200 複層ﾋﾞﾆﾙ床ｼｰﾄRA 耐水工法　段鼻用	67	枚			
ｼｰﾘﾝｸﾞ	端部処理	60	m			
計						

屋上防水改修工事（北棟他大規模改修工事）　撤去工事

名　称	摘　要	数　量	単位	単　価	金　額	備　考
(北棟)						
立上防水層撤去	ﾙｰﾌﾄﾞﾚﾝ撤去 ｼｰﾘﾝｸﾞ、端部押え金物、笠木 配管基礎等含む	1	式			
(屋外階段)						
段鼻ﾀｲﾙ撤去	段鼻ﾀｲﾙ撤去（　90m） 下地ﾓﾙﾀﾙ共	1	式			
計						

屋上防水改修工事（北棟他大規模改修工事）　発生材処分

名　称	摘　要	数　量	単位	単　価	金　額	備　考
発生材運搬 （積込み共）	建設混合廃棄物 石綿含有産業廃棄物	1	式			
発生材処分	建設混合廃棄物（　0.5m3） 石綿含有産業廃棄物（　0.5m3）	1	式			
計						

外壁改修工事（北棟他大規模改修工事）

名　称	数　量	単位	金　額	備　考
直接仮設工事	1	式		
防水改修工事	1	式		
外壁改修工事	1	式		
塗装改修工事	1	式		
撤去工事	1	式		
発生材処分	1	式		
計				

外壁改修工事（北棟他大規模改修工事）

科目名称	中科目名称	数量	単位	金額	備考
直接仮設工事		1	式		
計					
防水改修工事		1	式		
計					
外壁改修工事		1	式		
計					
塗装改修工事		1	式		
計					
撤去工事		1	式		
計					
発生材処分		1	式		
計					

外壁改修工事（北棟他大規模改修工事）　直接仮設工事

名　称	摘　要	数　量	単位	単　価	金　額	備　考
外部足場等 仮設工事	枠組足場1200枠(　3300㎡) 枠組足場 600枠(　220㎡) 養生、整理清掃後片付け 安全手すり、養生ｼｰﾄ、防護柵 運搬共	1	式			
計						

外壁改修工事（北棟他大規模改修工事）　防水改修工事

名　称	摘　要	数　量	単位	単　価	金　額	備　考
ｳﾚﾀﾝ塗膜防水 (庇･庇立上り ﾓﾙﾀﾙ水切)	X-2 密着工法 ｳﾚﾀﾝｺﾞﾑ系 下地調整、水洗い、端部ｼｰﾘﾝｸﾞ共	220	㎡			
計						

外壁改修工事（北棟他大規模改修工事）　外壁改修工事

名　称	摘　要	数　量	単位	単　価	金　額	備　考
ｱﾝｶｰﾋﾟﾝﾆﾝｸﾞ	部分ｴﾎﾟｷｼ樹脂注入工法	1,150	本			
Uｶｯﾄｼｰﾘﾝｸﾞ		30	m			
ひび割れ補修　低圧樹脂注入工法	自動式エポキシ樹脂 幅1.0mm以下 壁厚150mm	150	m			
欠損部 樹脂ﾓﾙﾀﾙ補修	ｴﾎﾟｷｼ樹脂ﾓﾙﾀﾙ成型	90	L			
下地処理	旧塗膜脆弱部　ﾊﾟﾀｰﾝ復元 外壁薄塗材（　325㎡）	1	式			
可とう形 改修塗材E （ｼﾘｺﾝ系厚塗）	ﾛｰﾗｰ上塗り2回 高圧水洗、下地調整材C-1 施工数量調査共	3,250	㎡			
外装薄塗材 E （軒裏）	ｺﾝｸﾘｰﾄ面　砂壁状 吹付け 水洗い、下地調整費共	550	㎡			
水性ｼﾘｺﾝ樹脂塗り 改修仕様	外壁ｻｲﾃﾞｨﾝｸﾞ面 下地調整RB種(塗替え面)	25	㎡			
ｺﾝｸﾘｰﾄ用浸透性 吸水防止塗料塗り (巾木)	下地清掃共	80	㎡			
硬質ﾎﾟﾘ塩化 ﾋﾞﾆﾙ管とい(ｶﾗｰ)	径100	270	m			
集水器	塩ビ角形　巾120用	3	か所			
(作業室外壁)						
CBt100 立上り壁	差し筋ｱﾝｶｰ D10@400 上端筋 1-D10程度	20	m			
立上り壁 ﾓﾙﾀﾙ塗 刷毛引	t25	5	㎡			
ALC板 t100		60	㎡			

外壁改修工事（北棟他大規模改修工事）　外壁改修工事

名　称	摘　要	数　量	単位	単　価	金　額	備　考
定規ｱﾝｸﾞﾙ	L-50×50×5程度 錆止め塗装 あと施工ｱﾝｶｰ M12@600共	40	m			
開口補強	L-75×75×6程度 錆止め塗装共	55	m			
南面庇 鉄骨支持材	H-100×100×6×8 端部B.PL,ｶﾞｾｯﾄ､ﾎﾞﾙﾄ 錆止め塗装共	4	m			
ALC小庇	t100　D300	4	m			
複層塗材 E	ALCﾊﾟﾈﾙ面 ゆず肌状 ﾛｰﾗｰ塗り ｱｸﾘﾙ系 水系 つやあり 上塗2回 下地調整費(C-1)共	60	㎡			
ｼｰﾘﾝｸﾞ (ALC-躯体･ｻｯｼ取合い)	一般部 ﾎﾟﾘｳﾚﾀﾝ系(PU-2) 20×10	70	m			
(搬入口外壁)						
水洗い	15MPa	40	㎡			
水性ｼﾘｺﾝ樹脂塗り 改修仕様	外壁ｻｲﾃﾞｨﾝｸﾞ面 下地調整RB種(塗替え面)	40	㎡			
ｼｰﾘﾝｸﾞ （ｻｲﾃﾞｨﾝｸﾞ目地）	ﾎﾟﾘｳﾚﾀﾝ系 (PU-2) 10×10	50	m			
ｼｰﾘﾝｸﾞ （ｻｯｼ廻り）	ﾎﾟﾘｳﾚﾀﾝ系 (PU-2) 15×10	30	m			
計						

外壁改修工事（北棟他大規模改修工事）　塗装改修工事

名　称	摘　要	数　量	単位	単　価	金　額	備　考
【改修】						
（その他）						
ＤＰ塗り (渡廊下鉄骨･ 手すり､破風板等)	鉄鋼面 2級 工程B種 下地調整RB種（塗替え面）	350	㎡			
ＤＰ塗り	鉄鋼面 2級 工程B種 下地調整RA種（塗替え面）	200	㎡			
計						

外壁改修工事（北棟他大規模改修工事）　撤去工事

名　称	摘　要	数　量	単位	単　価	金　額	備　考
塔屋目隠しﾙｰﾊﾞｰ 撤去	平面ｻｲｽﾞ:W9000×D5000 (H4000) 鉄骨下地ﾌﾚｰﾑ共	1	式			
竪樋撤去	（　265m）　鋼管125φ、支持金物 共、ｶｯﾀｰ入れ共	1	式			
（ｱｽﾍﾞｽﾄ除去）						
ｱｽﾍﾞｽﾄ除去処理 (外壁面)	下地調整材 ﾚﾍﾞﾙ3除去 剥離剤併用手工具ｹﾚﾝ工法 養生､整理清掃､湿潤養生､梱包処理､ 試験施工費共	250	㎡			
計						

外壁改修工事（北棟他大規模改修工事）　発生材処分

名　称	摘　要	数　量	単位	単　価	金　額	備　考
発生材運搬 （積込み共）	建設混合廃棄物 石綿含有産業廃棄物	1	式			
発生材処分	建設混合廃棄物（　1.0m3） 石綿含有産業廃棄物（　2.0m3）	1	式			
ｽｸﾗｯﾌﾟ控除	鉄くず（　0.6t）	1	式			
計						

外部建具改修工事（北棟他大規模改修工事）

名　称	数　量	単位	金　額	備　考
１～Ｒ階	1	式		
計				

外部建具改修工事（北棟他大規模改修工事）

科目名称	中科目名称	数量	単位	金額	備考
1～R階	金属製建具工事	1	式		
1～R階	塗装工事	1	式		
1～R階	撤去工事	1	式		
1～R階	発生材処分	1	式		
計					

外部建具改修工事（北棟他大規模改修工事）　1～R階　金属製建具工事

名　称	摘　要	数　量	単位	単　価	金　額	備　考
1) ｱﾙﾐ製建具						
【新設】						
AWL-1 ﾗﾝﾏ付2段2連 引違い窓 ｶﾊﾞｰ工法	断熱仕様 W3430×H1900　見込70 撤去集積共	14	か所			
AW-1防 ﾗﾝﾏ付2段2連 引違い窓 ｶﾊﾞｰ工法	W3430×H2090　見込70 防火設備 撤去集積共	3	か所			
AWL-1防 ﾗﾝﾏ付2段2連 引違い窓 ｶﾊﾞｰ工法	断熱仕様 W3430×H2090　見込70 防火設備 網戸付　撤去集積共	2	か所			
AW-2 ﾗﾝﾏ付2段2連 引違い窓 ｶﾊﾞｰ工法	W3430×H1900　見込70 撤去集積共 ﾗﾝﾏ ｱﾙﾐﾊﾟﾈﾙt3.0　W840×H600 穴開け共	2	か所			
AWL-2 ﾗﾝﾏ付2段2連 引違い窓 ｶﾊﾞｰ工法	断熱仕様 W3430×H1900　見込70 撤去集積共 ﾗﾝﾏ ｱﾙﾐﾊﾟﾈﾙt3.0　W840×H600 穴開け共	8	か所			
AW-2a ﾗﾝﾏ付2段2連 引違い窓 ｶﾊﾞｰ工法	W3430×H2090　見込70 撤去集積共 ﾗﾝﾏ ｱﾙﾐﾊﾟﾈﾙt3.0　W840×H600 穴開け共	1	か所			
AWL-2a ﾗﾝﾏ付2段2連 引違い窓	断熱仕様 W3430×H2090　見込70 撤去集積共					

外部建具改修工事（北棟他大規模改修工事）　1～R階　金属製建具工事

名　称	摘　要	数　量	単位	単　価	金　額	備　考
ｶﾊﾞｰ工法	ﾗﾝﾏ ｱﾙﾐﾊﾟﾈﾙt3.0　W840×H600 穴開け共	18	か所			
AW-2b ﾗﾝﾏ付2段2連 引違い窓 ｶﾊﾞｰ工法	W3430×H1940　見込70 撤去集積共 ﾗﾝﾏ ｱﾙﾐﾊﾟﾈﾙt3.0　W840×H600 穴開け共	3	か所			
AWL-2b ﾗﾝﾏ付2段2連 引違い窓 ｶﾊﾞｰ工法	断熱仕様 W3430×H1940　見込70 撤去集積共 ﾗﾝﾏ ｱﾙﾐﾊﾟﾈﾙt3.0　W840×H600 穴開け共	20	か所			
AWL-2g ﾗﾝﾏ付2段2連 引違い窓 ｶﾊﾞｰ工法	断熱仕様 W3430×H1940　見込70 撤去集積共 ﾗﾝﾏ ｱﾙﾐﾊﾟﾈﾙt3.0　W840×H1200 穴開け共	5	か所			
AWL-2h ﾗﾝﾏ付2段2連 引違い窓 ｶﾊﾞｰ工法	断熱仕様 W3430×H1900　見込70 撤去集積共 ﾗﾝﾏ ｱﾙﾐﾊﾟﾈﾙt3.0　W840×H1200 穴開け共	3	か所			
AWL-2i ﾗﾝﾏ付2段2連 引違い窓 ｶﾊﾞｰ工法	断熱仕様 W3430×H1940　見込70 撤去集積共 ﾗﾝﾏ ｱﾙﾐﾊﾟﾈﾙt3.0　W840×H600×2 穴開け共	1	か所			
AWL-2k ﾗﾝﾏ付2段2連 引違い窓 ｶﾊﾞｰ工法	断熱仕様 W3430×H2090　見込70 撤去集積共 ﾗﾝﾏ ｱﾙﾐﾊﾟﾈﾙt3.0　W840×H1200 穴開け共	1	か所			
AW-3 2連 引違い窓 ｶﾊﾞｰ工法	W3430×H1215　見込70 撤去集積共	3	か所			

外部建具改修工事（北棟他大規模改修工事）　1～R階　金属製建具工事

名　称	摘　要	数　量	単位	単　価	金　額	備　考
AW-3防 2連 引違い窓 ｶﾊﾞｰ工法	W3430×H1215　見込70 防火設備 撤去集積共	8	か所			
AW-3a 2段2連　引違い はめ殺し窓 ｶﾊﾞｰ工法	W3430×H1215　見込70 撤去集積共 ｱﾙﾐｶﾞﾗﾘ　W840×H600 防虫網付(ｶﾞﾗﾘ部)	2	か所			
AW-3e 2連 引違い窓 ｶﾊﾞｰ工法	W3430×H530　見込70 撤去集積共	3	か所			
AW-3f 2連はめ殺し窓付 引違い窓 ｶﾊﾞｰ工法	W3430×H530　見込70 撤去集積共 ｱﾙﾐﾊﾟﾈﾙt3.0　W840×H530 穴開け共	3	か所			
AW-3g 4連 はめ殺し窓 ｶﾊﾞｰ工法	W3430×H530　見込70 撤去集積共 ｱﾙﾐﾊﾟﾈﾙt3.0　W840×H530×4 穴開け共	1	か所			
AW-4 引違い窓 ｶﾊﾞｰ工法	W1600×H1130　見込70 撤去集積共	3	か所			
AW-4a 引違い窓 ｶﾊﾞｰ工法	W1600×H830　見込70 撤去集積共	4	か所			
AW-4b 引違い窓 ｶﾊﾞｰ工法	W1500×H1315　見込70 撤去集積共					

外部建具改修工事（北棟他大規模改修工事）　1～R階　金属製建具工事

名　称	摘　要	数　量	単位	単　価	金　額	備　考
		3	か所			
AW-4c 引違い窓 ｶﾊﾞｰ工法	W1100×H1315　見込70 撤去集積共	4	か所			
AW-4d防 引違い窓 ｶﾊﾞｰ工法	W1630×H1315　見込70 防火設備 撤去集積共	4	か所			
AW-4e防 はめ殺し連窓 ｶﾊﾞｰ工法	W1470×H1300　見込70 防火設備 撤去集積共	3	か所			
AW-4i 引違い窓 ｶﾊﾞｰ工法	W1670×H770　見込70 撤去集積共	2	か所			
AW-4k 引違い窓 ｶﾊﾞｰ工法	W1700×H830　見込70 撤去集積共	2	か所			
AW-4m 引違い窓 ｶﾊﾞｰ工法	W1600×H1300　見込70 撤去集積共	1	か所			
AW-5b はめ殺し窓付 引違い連窓 ｶﾊﾞｰ工法	W1620×H530　見込70 撤去集積共	1	か所			

外部建具改修工事（北棟他大規模改修工事）　1～R階　金属製建具工事

名　称	摘　要	数　量	単位	単　価	金　額	備　考
AW-6 ﾗﾝﾏ付2段 引違い窓 ｶﾊﾞｰ工法	W1630×H1550　見込70 撤去集積共	1	か所			
AW-7 辷り出し窓 ｶﾊﾞｰ工法	W500×H530　見込70 撤去集積共	1	か所			
AW-7防 はめ殺し窓 ｶﾊﾞｰ工法	W500×H530　見込70 防火設備 撤去集積共	2	か所			
AWL-8 ﾗﾝﾏ付2段3連 引違い・はめ殺し 内倒し窓 ｶﾊﾞｰ工法	断熱仕様 W3430×H2090　見込70 網戸付　撤去集積共 ｱﾙﾐﾊﾟﾈﾙt3.0　W900×H1200 穴開け共	1	か所			
AW-9 2段 はめ殺し付 辷り出し段窓 ｶﾊﾞｰ工法	W400×H1315　見込70 網戸付　撤去集積共	1	か所			
AW-9a 固定ｶﾞﾗﾘ窓 ｶﾊﾞｰ工法	W380×H1215　見込70 撤去集積共	4	か所			
AWL-10防 上段引違い窓 下段はめ殺し窓 ｶﾊﾞｰ工法	断熱仕様 W3430×H1215　見込70 網戸付　撤去集積共	1	か所			
AW-11 引違い窓 ｶﾊﾞｰ工法	W1600×H1075　見込70 撤去集積共	6	か所			
AW-16 はめ殺し付き 引違い連窓	W1450×H300　見込70 撤去集積共					

外部建具改修工事（北棟他大規模改修工事）　1～R階　金属製建具工事

名　称	摘　要	数　量	単位	単　価	金　額	備　考
ｶﾊﾞｰ工法		1	か所			
AW-17 7連 はめ殺し連窓 ｶﾊﾞｰ工法	W5920×H715　見込70 撤去集積共	1	か所			
AW-22 3連両袖はめ殺し 引き違い連窓 ｶﾊﾞｰ工法	W3140×H500　見込70 撤去集積共 (鉄骨納まり)	3	か所			
AG-1 はめ殺し窓 ｶﾊﾞｰ工法	W900×H230　見込70 ｱﾙﾐﾊﾟﾈﾙt3.0	6	か所			
AG-1a はめ殺し窓 ｶﾊﾞｰ工法	W1300×H930　見込70 ｱﾙﾐﾊﾟﾈﾙt3.0	1	か所			
AD-1 ﾗﾝﾏ付2段3連 両袖はめ殺し付き 引分け戸 ｶﾊﾞｰ工法	W3430×H2300　見込100 撤去集積共 ﾗﾝﾏ ｱﾙﾐﾊﾟﾈﾙt3.0	1	か所			
AD-1c ﾗﾝﾏ付2段3連 両袖はめ殺し付き 引分け戸 ｶﾊﾞｰ工法	W3430×H2315　見込100 撤去集積共 ﾗﾝﾏ ｱﾙﾐｶﾞﾗﾘ	2	か所			
AD-1d ﾗﾝﾏ付2段3連 両袖はめ殺し付き 引分け戸 ｶﾊﾞｰ工法	W3430×H2300　見込100 撤去集積共	1	か所			
AD-2 ﾗﾝﾏ付2段3連 両袖はめ殺し付き 両開き戸 ｶﾊﾞｰ工法	W3430×H2415　見込100 撤去集積共	1	か所			

外部建具改修工事（北棟他大規模改修工事）　1～R階　金属製建具工事

名　称	摘　要	数　量	単位	単　価	金　額	備　考
AD-3防 ﾗﾝﾏ付2段4連 片開き戸 ｶﾊﾞｰ工法	W3430×H2415　見込100 防火設備 撤去集積共	3	か所			
AD-5防 ﾗﾝﾏ付2段4連 片開き戸 ｶﾊﾞｰ工法	W3430×H2415　見込100 防火設備 撤去集積共	1	か所			
AD-6防 ﾗﾝﾏ付2段2連 片開き戸 ｶﾊﾞｰ工法	W1700×H2315　見込100 防火設備 撤去集積共	3	か所			
AD-7 両引分け戸 新設	W1770×H1790　見込70 撤去集積共 腰 ｱﾙﾐﾊﾟﾈﾙt5.0　W885×H800×2	1	か所			
AD-8 引違い戸 新設	W1770×H1790　見込70 腰 ｱﾙﾐﾊﾟﾈﾙt5.0　W885×H800×2	1	か所			
AD-8防 引違い窓 新設	W1820×H1800　見込70 防火設備	1	か所			
AD-9 引開き框戸 新設	W910×H1820　見込70 腰 ｱﾙﾐﾊﾟﾈﾙt5.0　W910×H800	1	か所			
【網戸】						
AWL-1 網戸	建具寸法 W3430×H1900	4	か所			
AWL-1防 網戸	建具寸法 W3430×H2090	2	か所			
AWL-2 網戸	建具寸法 W3430×H1900	2	か所			
AW-2a 網戸	建具寸法 W3430×H2090	7	か所			

外部建具改修工事（北棟他大規模改修工事）　1～R階　金属製建具工事

名　称	摘　要	数　量	単位	単　価	金　額	備　考
AWL-2a 網戸	建具寸法 W3430×H2090	11	か所			
AWL-2b 網戸	建具寸法 W3430×H2090	12	か所			
AWL-2h 網戸	建具寸法 W3430×H1900	2	か所			
AWL-2k 網戸	建具寸法 W3430×H2090	1	か所			
AW-6 網戸	建具寸法 W1630×H1550	1	か所			
小計	（新設）ｱﾙﾐ製建具					
2）鋼製建具						
SD-1 両開き戸 新設	W1700×H2000　見込80 窓有　W600×H700×2	1	か所			
SD-2 ﾗﾝﾏ付き 両開き戸 新設	W2100×H2485　見込80 窓有　W600×H700×2 ﾗﾝﾏ　W2100×H385	1	か所			
SD-3 片開き戸 新設	W800×H1900　見込80 窓有　W600×H700	1	か所			
SD-3b 片開き戸 新設	W600×H1200　見込80	1	か所			

外部建具改修工事（北棟他大規模改修工事）　1～R階　金属製建具工事

名　称	摘　要	数　量	単位	単　価	金　額	備　考
SG-2防 可動ｶﾞﾗﾘ 新設	W480×H1285　見込100 防火設備 温度ﾋｭｰｽﾞ式ｼｬｯﾀｰ	2	か所			
小計	（新設）鋼製建具					
2）ガラス						
強化ｶﾞﾗｽ(透明)	厚さ 4.0mm　特寸 2.0㎡以下 ｶﾞﾗｽとめ材別途 清掃別途	95	㎡			
強化ｶﾞﾗｽ(透明)	厚さ 5.0mm　特寸 2.0㎡以下 ｶﾞﾗｽとめ材別途 清掃別途	30	㎡			
強化ｶﾞﾗｽ(型板)	厚さ 4.0mm　特寸 2.0㎡以下 ｶﾞﾗｽとめ材別途 清掃別途	70	㎡			
強化ｶﾞﾗｽ(型板)	厚さ 5.0mm　特寸 2.0㎡以下 ｶﾞﾗｽとめ材別途 清掃別途	10	㎡			
網入磨き板ｶﾞﾗｽ	厚さ6.8 特寸 2.18㎡以下 ひ し ｶﾞﾗｽとめ材別途 清掃別途	100	㎡			
網入型板ｶﾞﾗｽ	厚さ6.8 特寸 2.18㎡以下 ひし ｶﾞﾗｽとめ材別途 清掃別途	20	㎡			
複層ｶﾞﾗｽ(透明)	強化(透明)4.0－空気層6.0－ Low-E4.0　特寸 2.0㎡以下 ｶﾞﾗｽとめ材別途 清掃別途	250	㎡			
複層ｶﾞﾗｽ(型板)	強化(型板)4.0－空気層6.0－ Low-E4.0　特寸 2.0㎡以下 ｶﾞﾗｽとめ材別途 清掃別途	170	㎡			
複層ｶﾞﾗｽ (網入磨き板)	網入磨き板6.8－空気層6.0－ Low-E4.0　特寸 2.0㎡以下 ｶﾞﾗｽとめ材別途 清掃別途	10	㎡			
複層ｶﾞﾗｽ (網入型板)	網入型板6.8－空気層6.0－ Low-E4.0　特寸 2.0㎡以下 ｶﾞﾗｽとめ材別途 清掃別途	15	㎡			
ｶﾞﾗｽとめ(ｼｰﾘﾝｸﾞ) (両面)	ｼﾘｺﾝ　1成分形 SR-1 ｶﾞﾗｽ規格2.18㎡以下	700	㎡			

外部建具改修工事（北棟他大規模改修工事）　1～R階　金属製建具工事

名　称	摘　要	数　量	単位	単　価	金　額	備　考
ｶﾞﾗｽとめ(ｼｰﾘﾝｸﾞ) (両面)	ｼﾘｺﾝ　2成分形 SR-1 ｶﾞﾗｽ規格2.18㎡以下 防火設備用	120	㎡			
小計						
3）その他						
ｼｰﾘﾝｸﾞ	一般部 変成ｼﾘｺｰﾝ系(MS-2) 15×10	470	m			
ｼｰﾘﾝｸﾞ	一般部 ﾎﾟﾘｳﾚﾀﾝ系(PU-2) 15×10	1,000	m			
建具周囲防水 ﾓﾙﾀﾙ充填	外部建具	1,350	m			
小計						
計						

外部建具改修工事（北棟他大規模改修工事）　1～R階　塗装工事

名　称	摘　要	数　量	単位	単　価	金　額	備　考
【新設】						
ＤＰ塗り	鋼製建具面 2級 工程B種 下地調整RB種 （新規面）	70	㎡			
【改修】						
ＤＰ塗り	鋼製建具面 2級 工程B種 下地調整RB種 （塗替え面）	200	㎡			
計						

外部建具改修工事（北棟他大規模改修工事）　1～R階　撤去工事

名　称	摘　要	数　量	単位	単　価	金　額	備　考
外部建具撤去	ｶｯﾀｰ入れ、建具周囲ﾊﾂﾘ ｶﾞﾗｽ、ｼｰﾘﾝｸﾞ撤去共 (ｶﾊﾞｰ工法ｻｯｼ部を除く建具)	1	式			
計						

外部建具改修工事（北棟他大規模改修工事）　1～R階　発生材処分

名　称	摘　要	数　量	単位	単　価	金　額	備　考
発生材運搬 （積込み共）	ｱｽﾌｧﾙﾄ､ｺﾝｸﾘｰﾄ塊(無筋) 建設混合廃棄物 ｶﾞﾗｽ､陶磁器くず	1	式			
発生材処分	ｱｽﾌｧﾙﾄ､ｺﾝｸﾘｰﾄ塊(無筋) (　1.0t) 建設混合廃棄物 (　0.5m3) ｶﾞﾗｽ､陶磁器くず (　1.0m3)	1	式			
ｽｸﾗｯﾌﾟ控除	鉄くず ｱﾙﾐ	1	式			
計						

内装改修工事（北棟他大規模改修工事）

名　称	数　量	単位	金　額	備　考
STEP3･4_準備工事	1	式		
内部建具工事	1	式		
ユニット及びその他工事	1	式		
階段室・廊下	1	式		
普通教室・特別教室・一般諸室	1	式		
便所	1	式		
１階　給食室	1	式		
計				

内装改修工事（北棟他大規模改修工事）

科目名称	中科目名称	数量	単位	金額	備考
STEP3･4_準備工事		1	式		
計					
内部建具工事		1	式		
内部建具工事	塗装改修工事	1	式		
内部建具工事	建具金物取替え	1	式		
内部建具工事	撤去工事	1	式		
内部建具工事	発生材処分	1	式		
計					
ユニット及びその他工事	内部	1	式		
ユニット及びその他工事	撤去工事	1	式		
ユニット及びその他工事	発生材処分	1	式		
計					
階段室・廊下	直接仮設工事	1	式		
階段室・廊下	金属工事	1	式		
階段室・廊下	左官工事	1	式		

内装改修工事（北棟他大規模改修工事）

科目名称	中科目名称	数量	単位	金額	備考
階段室・廊下	塗装工事	1	式		
階段室・廊下	内外装工事	1	式		
階段室・廊下	撤去工事	1	式		
階段室・廊下	発生材処分	1	式		
計					
普通教室・特別教室・一般諸室	直接仮設工事	1	式		
普通教室・特別教室・一般諸室	既製コンクリート工事	1	式		
普通教室・特別教室・一般諸室	金属工事	1	式		
普通教室・特別教室・一般諸室	左官工事	1	式		
普通教室・特別教室・一般諸室	塗装工事	1	式		
普通教室・特別教室・一般諸室	内外装工事	1	式		
普通教室・特別教室・一般諸室	撤去工事	1	式		
普通教室・特別教室・一般諸室	発生材処分	1	式		
計					
便所	直接仮設工事	1	式		

内装改修工事（北棟他大規模改修工事）

科目名称	中科目名称	数量	単位	金額	備考
便所	鉄筋・コンクリート・型枠工事	1	式		
便所	防水工事	1	式		
便所	タイル工事	1	式		
便所	金属工事	1	式		
便所	左官工事	1	式		
便所	塗装工事	1	式		
便所	内外装工事	1	式		
便所	撤去工事	1	式		
便所	発生材処分	1	式		
計					
１階　給食室	直接仮設工事	1	式		
１階　給食室	コンクリート工事	1	式		
１階　給食室	金属工事	1	式		
１階　給食室	左官工事	1	式		
１階　給食室	塗装工事	1	式		

内装改修工事（北棟他大規模改修工事）

科目名称	中科目名称	数量	単位	金額	備考
１階　給食室	内外装工事	1	式		
１階　給食室	ユニット及びその他工事	1	式		
１階　給食室	撤去工事	1	式		
１階　給食室	発生材処分	1	式		
計					

内装改修工事（北棟他大規模改修工事）　STEP3･4_準備工事

名　称	摘　要	数　量	単位	単　価	金　額	備　考
(北西棟_4階)						
既設学校間仕切撤去	(　85㎡) ｶﾞﾗｽ共	1	式			
既設CB間仕切壁等撤去	(　40㎡) 木製建具共	1	式			
既設造作家具等撤去	窓際収納､流し台 (窓際長さ　25m､奥行　0.6m)	1	式			
仮設ｱﾙﾐｻｯｼ (北西棟 4階 X1～X9通り)	W3530×H1900　見込70 引き違い扉＋腰窓 腰ｱﾙﾐﾊﾟﾈﾙ	8	か所			
強化ｶﾞﾗｽ(型板)	厚さ 4.0mm　特寸 2.0㎡以下 ｶﾞﾗｽとめ材別途 清掃別途	30	㎡			
ｶﾞﾗｽとめ(ｼｰﾘﾝｸﾞ) (両面)	ｼﾘｺﾝ　1成分形 SR-1 ｶﾞﾗｽ規格2.18㎡以下	30	㎡			
軽量鉄骨壁下地	65形 下地張りあり @450	150	㎡			
ﾀﾚ壁下地補強	LS65型 耐火間仕切仕様	50	㎡			
壁 せっこうﾎﾞｰﾄﾞ 張り(GB-R)	厚12.5+12.5　不燃 鋼製下地 継目処理	300	㎡			
四周耐火ｼｰﾘﾝｸﾞ		150	m			
ﾋﾞﾆﾙ幅木	高さ100	50	m			
ＥＰ－Ｇ塗り	ﾎﾞｰﾄﾞ面(継目)　工程B種(一般) 素地A種(新規面)	300	㎡			
黒板､掲示板	南棟教室の10教室分 (ﾘｰｽを想定)	1	式			
(北西棟_2階)						

内装改修工事（北棟他大規模改修工事）　STEP3･4_準備工事

名　称	摘　要	数　量	単位	単　価	金　額	備　考
ｱｺｰﾃﾞｨｵﾝﾄﾞｱ	W7350×H2900 引分け	2	か所			
上部ﾚｰﾙ用 補強支持材	C-60×30×10×1.6 あと施工ｱﾝｶｰ M12 @900程度	15	m			
ｽﾃｯﾌﾟ8 ｱｺｰﾃﾞｨｵﾝﾄﾞｱ撤去		1	式			
計						

内装改修工事（北棟他大規模改修工事）　内部建具工事

名　称	摘　要	数　量	単位	単　価	金　額	備　考
1) ｱﾙﾐ製建具						
【新設】						
AD-10 ﾗﾝﾏ付 両開き框戸 新設	W1700×H2455　見込70 網戸付	1	か所			
AD-11 片開き框戸 新設	W850×H2000　見込70 網戸付	2	か所			
AD-12 片引き戸 新設	W850×H1800　見込70 腰 ｱﾙﾐﾊﾟﾈﾙt5.0　W850×H800	3	か所			
AP-1 ﾊﾟｰﾃｨｼｮﾝ	W1850×H2550　見込70 支柱3本、ﾊﾟﾈﾙH2100	1	か所			
AP-2 ﾊﾟｰﾃｨｼｮﾝ	W3040×H2550　見込70 支柱4本、ﾊﾟﾈﾙH2100	1	か所			
小計	（新設）ｱﾙﾐ製建具					
2) 鋼製建具						
SD-2a ﾗﾝﾏ付き 両開き戸 新設	W1700×H2760　見込80 窓有　W600×H700×2 ﾗﾝﾏ　W1700×H660	1	か所			
SD-3a 片開き戸 新設	W600×H1200　見込80	3	か所			
SD-3d防 片開き戸 新設	W850×H2000　見込80 防火設備					

内装改修工事（北棟他大規模改修工事）　内部建具工事

名　称	摘　要	数　量	単位	単　価	金　額	備　考
		1	か所			
SD-3e 片開き戸 新設	W850×H2000　見込80	1	か所			
SD-3f 片開き戸 新設	W500×H1200　見込80	15	か所			
LSD-1 軽量鋼製引違い戸 新設	W1800×H1900　見込100 窓有　W600×H200×2	3	か所			
LSD-3 軽量鋼製片引き戸 新設	W1000×H2000　見込205 ｶﾞﾗﾘ,SUSｷｯｸｶﾞｰﾄﾞ付 明かり取り:強化ｶﾞﾗｽ(型板)厚4mm共	3	か所			
SS-1防 軽量ｽﾁｰﾙｼｬｯﾀｰ 新設	W3430×H2000　ｽﾗｯﾄ0.8 防火設備	1	か所			
SSF-1 SUS三方枠 新設	W850×H2000　見込200 HL仕上	8	か所			
小計	（新設）鋼製建具					
3) 学校間仕切						
SP-1b 引違い戸・窓 新設	W3530×H2485　見込100 扉窓有　W500×H700 扉ｱﾙﾐｶﾞﾗﾘ有　W500×H300 腰ﾊﾟﾈﾙ　W1660×H800	12	か所			
SP-1c 引違い戸・窓 新設	W3530×H2485　見込100 扉窓有　W500×H200 扉ｱﾙﾐｶﾞﾗﾘ有　W500×H600×2					

内装改修工事（北棟他大規模改修工事）　内部建具工事

名　称	摘　要	数　量	単位	単　価	金　額	備　考
	腰ﾊﾟﾈﾙ　W1660×H800	1	か所			
SP-1d 引違い戸・窓 新設	W3530×H2485　見込100 扉窓有　W500×H200 扉ｱﾙﾐｶﾞﾗﾘ有　W500×H300 腰ﾊﾟﾈﾙ　W1660×H800	4	か所			
SP-1e 引違い戸・窓 新設	W3530×H2485　見込100 扉窓有　W500×H200 腰ﾊﾟﾈﾙ　W1660×H800	4	か所			
SP-2 引違い戸・窓 新設	W18500×H2385　見込100 扉窓有　W500×H200×4 扉ｱﾙﾐｶﾞﾗﾘ有　W500×H300×2 一部壁ﾊﾟﾈﾙ、掲示ﾊﾟﾈﾙ 一方端90°折り返し	1	か所			
SP-3 引違い戸・窓 新設	W3610×H2950　見込100 扉窓有　W500×H600 扉ｱﾙﾐｶﾞﾗﾘ有　W500×H300×2 一部壁ﾊﾟﾈﾙ、ﾗﾝﾏ ｱﾙﾐﾊﾟﾈﾙ	1	か所			
SP-4 両開き戸・ 引違い窓 新設	W2180×H3050　見込100 扉窓有　W600×H700×2 扉ｱﾙﾐｶﾞﾗﾘ有　W600×H300×2 一部壁ﾊﾟﾈﾙ、ﾗﾝﾏ ｱﾙﾐﾊﾟﾈﾙ	1	か所			
SP-5 引違い戸・窓 新設	W16560×H2385　見込100 扉窓有　W500×H700×2 W500×H200×1 扉ｱﾙﾐｶﾞﾗﾘ有　W500×H300×3 一部壁ﾊﾟﾈﾙ、掲示ﾊﾟﾈﾙ	1	か所			
SP-6 引違い戸・窓 新設	W3490×H2485　見込100 扉ｱﾙﾐｶﾞﾗﾘ有　W500×H300×2	1	か所			

内装改修工事（北棟他大規模改修工事）　内部建具工事

名　称	摘　要	数　量	単位	単　価	金　額	備　考
SP-7 引違い戸・窓 新設	W25340×H2385　見込100 扉窓有　W500×H700×6 扉ｱﾙﾐｶﾞﾗﾘ有　W500×H300×3 腰ﾊﾟﾈﾙ　W1730×H800×6 一部壁ﾊﾟﾈﾙ	1	か所			
SP-8 引違い戸・窓 新設	W16560×H2385　見込100 扉窓有　W500×H700×4 扉ｱﾙﾐｶﾞﾗﾘ有　W500×H300×2 腰ﾊﾟﾈﾙ　W1730×H800×4 一部壁ﾊﾟﾈﾙ	1	か所			
SP-9 引違い戸・窓 新設	W8060×H2385　見込100 扉窓有　W500×H700×2 扉ｱﾙﾐｶﾞﾗﾘ有　W500×H300×11 腰ﾊﾟﾈﾙ　W1730×H800×2 一部壁ﾊﾟﾈﾙ	1	か所			
SP-10 引違い戸・窓 新設	W33560×H2385　見込100 扉窓有　W500×H700×4 W500×H200×2 扉ｱﾙﾐｶﾞﾗﾘ有　W500×H300×11 腰ﾊﾟﾈﾙ　W1730×H800×2 一部掲示ﾊﾟﾈﾙ	1	か所			
小計	（新設）学校間仕切					
4）木製建具						
WD-1 片開き 新設	W900×H1975 扉窓有	2	か所			
WD-1e 片開き 新設	W800×H2000 窓有	2	か所			
WD-2 引違い戸 ふすま紙	W1400×H1800 新鳥の子					

内装改修工事（北棟他大規模改修工事）　内部建具工事

名　称	摘　要	数　量	単位	単　価	金　額	備　考
貼り替え（片面）		1	か所			
WD-3 片引戸 ふすま紙 貼り替え（片面）	W900×H1800 新鳥の子	1	か所			
小計	（新設・改修）木製建具					
2）ガラス						
強化ｶﾞﾗｽ(透明)	厚さ 4.0mm　特寸 2.0㎡以下 ｶﾞﾗｽとめ材別途 清掃別途	85	㎡			
強化ｶﾞﾗｽ(型板)	厚さ 4.0mm　特寸 2.0㎡以下 ｶﾞﾗｽとめ材別途 清掃別途	30	㎡			
ｶﾞﾗｽとめ(ｼｰﾘﾝｸﾞ) (両面)	ｼﾘｺﾝ　1成分形 SR-1 ｶﾞﾗｽ規格2.18㎡以下	120	㎡			
小計						
計						

内装改修工事（北棟他大規模改修工事）　内部建具工事　塗装改修工事

名　称	摘　要	数　量	単位	単　価	金　額	備　考
【新設】						
ＳＯＰ塗り	鋼製建具面　工程A種 塗料1種 錆止工程A　(新規面)	45	㎡			
【改修】						
ＳＯＰ塗り	木製建具面　工程B種 下地調整RB種(塗替え面)	35	㎡			
ＳＯＰ塗り	鋼製建具面　工程B種 下地調整RB種(塗替え面)	5	㎡			
計						

内装改修工事（北棟他大規模改修工事）　内部建具工事　建具金物取替え

名　称	摘　要	数　量	単位	単　価	金　額	備　考
丁番		20	か所			
ﾋﾟﾎﾟｯﾄﾋﾝｼﾞ		5	か所			
ﾌﾛｱﾋﾝｼﾞ		5	か所			
ﾄﾞｱﾁｪｯｸ		5	か所			
ﾄﾞｱﾊﾝﾄﾞﾙ		5	か所			
ｹｰｽﾊﾝﾄﾞﾙ		5	か所			
押棒		5	か所			
掘込引手		5	か所			
ﾌﾗﾝｽ落し		5	か所			
戸車		5	か所			
ｼﾘﾝﾀﾞｰ錠		5	か所			
ｶﾑﾛｯｸ錠		5	か所			
分電盤錠		5	か所			
順位調整器		5	か所			
計						

内装改修工事（北棟他大規模改修工事）　内部建具工事　撤去工事

名　称	摘　要	数　量	単位	単　価	金　額	備　考
撤去工事	学校間仕切 建具周囲ﾊﾂﾘ 木製額縁 等 ｶｯﾀｰ入れ、発生材集積共	1	式			
計						

内装改修工事（北棟他大規模改修工事）　内部建具工事　発生材処分

名　称	摘　要	数　量	単位	単　価	金　額	備　考
発生材運搬 （積込み共）	ｱｽﾌｧﾙﾄ､ｺﾝｸﾘｰﾄ塊(無筋) 建設混合廃棄物 ｶﾞﾗｽ､陶磁器くず	1	式			
発生材処分	ｱｽﾌｧﾙﾄ､ｺﾝｸﾘｰﾄ塊(無筋) (　1.0t) 建設混合廃棄物 (　0.5m3) ｶﾞﾗｽ､陶磁器くず (　1.0m3)	1	式			
ｽｸﾗｯﾌﾟ控除	鉄くず ｱﾙﾐ	1	式			
計						

内装改修工事（北棟他大規模改修工事）　ユニット及びその他工事　内部

名　称	摘　要	数　量	単位	単　価	金　額	備　考
（階段室・廊下）						
配管ﾊﾟｯｸ	W1630×H1100×D150（下地別途） 天板 ﾒﾗﾐﾝ樹脂化粧合板、 耐水合板t12 化粧ｹｲｶﾙ板t6、下張GB-S t9.5	3	か所			
配管ﾊﾟｯｸ	W2100×H1100×D150（下地別途） 天板 ﾒﾗﾐﾝ樹脂化粧合板 耐水合板t12 化粧ｹｲｶﾙ板t6、下張GB-S t9.5	3	か所			
配管ﾊﾟｯｸ	W3650×H1100×D150（下地別途） 天板 ﾒﾗﾐﾝ樹脂化粧合板 耐水合板t12 化粧ｹｲｶﾙ板t6、下張GB-S t9.5	4	か所			
階数表示板	ｱｸﾘﾙ板t3 UV印刷　W150×H200	9	か所			
非常口ｻｲﾝｽﾃｯｶｰ	150×400	7	か所			
室名札	平付け型	1	か所			
館内案内ｻｲﾝ	400×200、ﾜｲﾔｰ天吊L500×2ヶ所 UV印刷	1	か所			
館内案内ｻｲﾝ	900×300、壁付ｱﾝｶｰ打込×2ヶ所 UV印刷	1	か所			
館内案内ｻｲﾝ	900×300、ﾜｲﾔｰ天吊L500×2ヶ所 UV印刷	2	か所			
館内案内ｻｲﾝ	450×450、壁付ｱﾝｶｰ打込×4ヶ所 UV印刷	2	か所			
館内案内ｻｲﾝ	900×300、壁付ｱﾝｶｰ打込×4ヶ所 UV印刷	1	か所			

内装改修工事（北棟他大規模改修工事）　ユニット及びその他工事　内部

名　称	摘　要	数　量	単位	単　価	金　額	備　考
腰壁塞ぎ板	既設ｶﾞﾗﾘ1000×500 SUS304 t1.5 HL ﾋﾞｽ止め 下地C-100×50×20×2.3 材工共	2	か所			
（便所）						
ﾄｲﾚﾌﾞｰｽ TB-1	高圧ﾒﾗﾐﾝ化粧板､ﾍﾟｰﾊﾟｰｺｱ 見込40 H2000×L5300　SUS巾木	6	か所			
ﾄｲﾚﾌﾞｰｽ TB-2	高圧ﾒﾗﾐﾝ化粧板､ﾍﾟｰﾊﾟｰｺｱ 見込40 H2000×L5440　SUS巾木	3	か所			
ﾄｲﾚﾌﾞｰｽ TB-3	高圧ﾒﾗﾐﾝ化粧板､ﾍﾟｰﾊﾟｰｺｱ 見込40 H2000×L850　SUS巾木	3	か所			
ﾄｲﾚﾌﾞｰｽ TB-4	高圧ﾒﾗﾐﾝ化粧板､ﾍﾟｰﾊﾟｰｺｱ 見込40 H2000×L1220　SUS巾木	6	か所			
ﾄｲﾚﾌﾞｰｽ TB-5	高圧ﾒﾗﾐﾝ化粧板､ﾍﾟｰﾊﾟｰｺｱ 見込40 H2000×L6250　SUS巾木	6	か所			
ﾄｲﾚﾌﾞｰｽ TB-6	高圧ﾒﾗﾐﾝ化粧板､ﾍﾟｰﾊﾟｰｺｱ 見込40 H2000×L5200　SUS巾木	3	か所			
ﾄｲﾚﾌﾞｰｽ TB-7	高圧ﾒﾗﾐﾝ化粧板､ﾍﾟｰﾊﾟｰｺｱ 見込40 H2000×L720　SUS巾木	3	か所			
ﾄｲﾚﾌﾞｰｽ TB-8	高圧ﾒﾗﾐﾝ化粧板､ﾍﾟｰﾊﾟｰｺｱ 見込40 H2000×L2760　SUS巾木	3	か所			
ﾄｲﾚﾌﾞｰｽ TB-9	高圧ﾒﾗﾐﾝ化粧板､ﾍﾟｰﾊﾟｰｺｱ 見込40 H2000×L900　SUS巾木	1	か所			
ﾄｲﾚﾌﾞｰｽ TB-10	高圧ﾒﾗﾐﾝ化粧板､ﾍﾟｰﾊﾟｰｺｱ 見込40 H2000×L1300　SUS巾木	1	か所			
ﾄｲﾚﾌﾞｰｽ TB-11	高圧ﾒﾗﾐﾝ化粧板､ﾍﾟｰﾊﾟｰｺｱ 見込40 H2000×L420　SUS巾木	1	か所			
ﾄｲﾚﾌﾞｰｽ TB-12	高圧ﾒﾗﾐﾝ化粧板､ﾍﾟｰﾊﾟｰｺｱ 見込40 H2000×L1100　SUS巾木	1	か所			

内装改修工事（北棟他大規模改修工事）　ユニット及びその他工事　内部

名　称	摘　要	数　量	単位	単　価	金　額	備　考
ﾋﾟｸﾄｻｲﾝ (平付)	200角 表示基板：ｱｸﾘﾙ板t3 UV印刷	18	か所			
足形ｼｰﾙ		50	枚			
掃除用具掛	SUS製 ﾊﾝｶﾞｰﾊﾟｲﾌﾟφ32　L735 端部ｿｹｯﾄ2個/組共	13	か所			
小便器用手摺	SUS製 樹脂被膜 補助金具共	3	か所			
洗面用手摺	SUS製 樹脂被覆 床壁固定式	1	か所			
共用便所手摺	SUS製 樹脂被覆　L型	4	か所			
共用便所手摺	SUS製樹脂被覆 はねあげ式	4	か所			
紙巻器	棚付2連	4	か所			
化粧鏡	W450×H600	26	か所			
（普通教室・ 一般諸室）						
室名札	W299×H78　ｽﾌﾟﾘﾝｸﾞ可動･挟込み式 表示基板：樹脂板t1 本体：ﾎﾟﾘｶｰﾎﾞﾈｰﾄ成形品　UV印刷 ﾌﾞﾗｹｯﾄ：ｱﾙﾐ型材	48	か所			
時計用ﾌｯｸ		48	か所			
配管ﾊﾞｯｸ	W900×H1100×D150（下地別途） 天板 ﾒﾗﾐﾝ樹脂化粧合板 耐水合板t12 化粧ｹｲｶﾙ板t6、下張GB-S t9.5	5	か所			

内装改修工事（北棟他大規模改修工事）　ユニット及びその他工事　内部

名　称	摘　要	数　量	単位	単　価	金　額	備　考
配管ﾊﾞｯｸ	W900×H1000×D150（下地別途） 天板 ﾒﾗﾐﾝ樹脂化粧合板 耐水合板t12 化粧ｹｲｶﾙ板t6、下張GB-S t9.5	1	か所			
配管ﾊﾞｯｸ	W1200×H950×D150（下地別途） 天板 ﾒﾗﾐﾝ樹脂化粧合板 耐水合板t12 化粧ｹｲｶﾙ板t6、下張GB-S t9.5	2	か所			
配管ﾊﾞｯｸ	W1800×H950×D150（下地別途） 天板 ﾒﾗﾐﾝ樹脂化粧合板 耐水合板t12 化粧ｹｲｶﾙ板t6、下張GB-S t9.5	4	か所			
配管ﾊﾞｯｸ	W1800×H1100×D150（下地別途） 天板 ﾒﾗﾐﾝ樹脂化粧合板 耐水合板t12 化粧ｹｲｶﾙ板t6、下張GB-S t9.5	1	か所			
配管ﾊﾞｯｸ	W1700×H950×D150（下地別途） 天板 ﾒﾗﾐﾝ樹脂化粧合板 耐水合板t12 化粧ｹｲｶﾙ板t6、下張GB-S t9.5	1	か所			
配管ﾊﾞｯｸ	W2500×H950×D150（下地別途） 天板 ﾒﾗﾐﾝ樹脂化粧合板 耐水合板t12 化粧ｹｲｶﾙ板t6、下張GB-S t9.5	1	か所			
配管ﾊﾞｯｸ	W3650×H950×D150（下地別途） 天板 ﾒﾗﾐﾝ樹脂化粧合板 耐水合板t12 化粧ｹｲｶﾙ板t6、下張GB-S t9.5	7	か所			
ｶｰﾃﾝﾎﾞｯｸｽ	木製 W120×H315 t25 杉 小節 材工共	310	m			

内装改修工事（北棟他大規模改修工事）　ユニット及びその他工事　内部

名　称	摘　要	数　量	単位	単　価	金　額	備　考
ｶｰﾃﾝﾎﾞｯｸｽ	木製 W150×H80 t20 杉 小節 材工共	140	m			
ｶｰﾃﾝﾚｰﾙ	ｱﾙﾐ　ｼﾝｸﾞﾙ	500	m			
ｶｰﾃﾝﾚｰﾙ	V字吊り下げ式 ｱﾙﾐ製	20	m			
（家具）						
固定式 平面ﾎﾜｲﾄﾎﾞｰﾄﾞ	W950×H630 、ｱﾙﾐ枠 ﾎｰﾛｰ/ｽﾁｰﾙ製、ｱﾝｶｰﾎﾞﾙﾄ固定 材工共	1	か所			
固定式 平面ﾎﾜｲﾄﾎﾞｰﾄﾞ	W1200×H900、ｱﾙﾐ枠　予定表 ﾎｰﾛｰ/ｽﾁｰﾙ製、ｱﾝｶｰﾎﾞﾙﾄ固定 材工共	1	か所			
固定式 平面ﾎﾜｲﾄﾎﾞｰﾄﾞ	W1800×H900、ｱﾙﾐ枠 ﾎｰﾛｰ/ｽﾁｰﾙ製、ｱﾝｶｰﾎﾞﾙﾄ固定 材工共	1	か所			
固定式 平面ﾎﾜｲﾄﾎﾞｰﾄﾞ	W3600×H1800、ﾌﾟﾛｼﾞｪｸﾀｰ投影仕様 ﾎｰﾛｰ/ｽﾁｰﾙ製、ｱﾝｶｰﾎﾞﾙﾄ固定 ｱﾙﾐ枠、材工共	1	か所			
上下式 平面塗板 / ﾎﾜｲﾄﾎﾞｰﾄﾞ	W2800×H1860、ｱﾙﾐ枠 月行事予定表 ﾎｰﾛｰ/ｽﾁｰﾙ製、ｱﾝｶｰﾎﾞﾙﾄ固定 材工共	1	か所			
上下式平面塗板	W3600×H1800、ｱﾙﾐ枠 ﾎｰﾛｰ/ｽﾁｰﾙ製 材工共	3	か所			
上下式平面塗板	W2700×H1800、ｱﾙﾐ枠 5線譜入 ﾎｰﾛｰ/ｽﾁｰﾙ製 材工共	1	か所			
平面塗板	W1460×H600、ｱﾙﾐ枠 ﾎｰﾛｰ/ｽﾁｰﾙ製	1	か所			
平面塗板	W600×H1000、ｱﾙﾐ枠 ﾎｰﾛｰ/ｽﾁｰﾙ製	1	か所			
平面塗板	W2700×H900、ｱﾙﾐ枠 ﾎｰﾛｰ/ｽﾁｰﾙ製	1	か所			

内装改修工事（北棟他大規模改修工事）　ユニット及びその他工事　内部

名　称	摘　要	数　量	単位	単　価	金　額	備　考
平面塗板	W2700×H1200、ｱﾙﾐ枠 ﾎｰﾛｰ/ｽﾁｰﾙ製	1	か所			
平面塗板	W3600×H1200、ｱﾙﾐ枠 ﾎｰﾛｰ/ｽﾁｰﾙ製	1	か所			
平面塗板	W900×H900、ｱﾙﾐ枠、月行事予定表 ﾎｰﾛｰ/ｽﾁｰﾙ製	1	か所			
固定式平面塗板	W800×H600、ｱﾙﾐ枠 ﾎｰﾛｰ/ｽﾁｰﾙ製	1	か所			
固定式平面塗板	W900×H900、ｱﾙﾐ枠 ﾎｰﾛｰ/ｽﾁｰﾙ製	3	か所			
塗板 UDｽﾗｲﾀﾞｰ	曲面 W3600×H1200、ｱﾙﾐ枠 線入り ﾎｰﾛｰ/ｽﾁｰﾙ製、ｱﾝｶｰﾎﾞﾙﾄ固定 材工共	12	か所			
固定式 曲面塗板	W3600×H1200、ｱﾙﾐ枠 ﾎｰﾛｰ/ｽﾁｰﾙ製、ｱﾝｶｰﾎﾞﾙﾄ固定 材工共	1	か所			
掲示板	W1800×H900 ｱﾙﾐ枠、掲示用ｽﾎﾟﾝｼﾞｼｰﾄ貼り	12	か所			
曲面UDｽﾗｲﾀﾞｰ	W3600×H1200、ｱﾙﾐ枠 ﾎｰﾛｰ/ｽﾁｰﾙ製、ｱﾝｶｰﾎﾞﾙﾄ固定 材工共	1	か所			
上下式平面塗板	W3600×H1800、ｱﾙﾐ枠 ﾎｰﾛｰ/ｽﾁｰﾙ製 材工共	1	か所			
No.35 SUS 流し台	W2700×D450×H800	1	台			
No.36 SUS 流し台	W1600×D450×H800	3	台			
No.37 SUS 流し台＋ 掃除用流し台	W2100×D450×H800	3	台			
No.38 SUS 流し台＋ 掃除用流し台	W3640×D450×H800	3	台			
No.1 流し台	W1000×D550×H900 ﾒﾗﾐﾝ･ｳﾚﾀﾝｺｰﾄ化粧ﾊﾟｰﾃｨｸﾙﾎﾞｰﾄﾞ	1	台			

内装改修工事（北棟他大規模改修工事）　ユニット及びその他工事　内部

名　称	摘　要	数　量	単位	単　価	金　額	備　考
No.2、No.5 流し台	W1200×D550×H900 ﾒﾗﾐﾝ･ｳﾚﾀﾝｺｰﾄ化粧ﾊﾟｰﾃｨｸﾙﾎﾞｰﾄﾞ	3	台			
No.10 流し台	W1780×D550×H800 ﾒﾗﾐﾝ･ｳﾚﾀﾝｺｰﾄ化粧ﾊﾟｰﾃｨｸﾙﾎﾞｰﾄﾞ	2	台			
No.11 流し台	W1100×D550×H900 ﾒﾗﾐﾝ･ｳﾚﾀﾝｺｰﾄ化粧ﾊﾟｰﾃｨｸﾙﾎﾞｰﾄﾞ	3	台			
No.17 流し台	W1800×D550×H900 ﾒﾗﾐﾝ･ｳﾚﾀﾝｺｰﾄ化粧ﾊﾟｰﾃｨｸﾙﾎﾞｰﾄﾞ	1	台			
No.20 流し台	W1200×D650×H900 ﾒﾗﾐﾝ･ｳﾚﾀﾝｺｰﾄ化粧ﾊﾟｰﾃｨｸﾙﾎﾞｰﾄﾞ	1	台			
No.23 流し台	W1800×D650×H800 ﾒﾗﾐﾝ･ｳﾚﾀﾝｺｰﾄ化粧ﾊﾟｰﾃｨｸﾙﾎﾞｰﾄﾞ	2	台			
No.28 流し台	W1500×D550×H900 ﾒﾗﾐﾝ･ｳﾚﾀﾝｺｰﾄ化粧ﾊﾟｰﾃｨｸﾙﾎﾞｰﾄﾞ	1	台			
No.32 流し台	W1000×D550×H800 ﾒﾗﾐﾝ･ｳﾚﾀﾝｺｰﾄ化粧ﾊﾟｰﾃｨｸﾙﾎﾞｰﾄﾞ	6	台			
No.3 コンロ台	W600×D550×H900 ﾒﾗﾐﾝ･ｳﾚﾀﾝｺｰﾄ化粧ﾊﾟｰﾃｨｸﾙﾎﾞｰﾄﾞ	2	台			
No.12 コンロ台	W700×D550×H900 ﾒﾗﾐﾝ･ｳﾚﾀﾝｺｰﾄ化粧ﾊﾟｰﾃｨｸﾙﾎﾞｰﾄﾞ	2	台			
No.3 コンロ台	W600×D550×H800 ﾒﾗﾐﾝ･ｳﾚﾀﾝｺｰﾄ化粧ﾊﾟｰﾃｨｸﾙﾎﾞｰﾄﾞ	6	台			
No.14 木製棚	W3900×D450×H1450	2	台			
No.15 木製棚	W7350×D450×H1450	3	台			
No.16 木製棚	W1800×D450×H1450	5	台			
No.34 木製収納棚	W690×D400×H700 ﾒﾗﾐﾝ･ｳﾚﾀﾝｺｰﾄ化粧ﾊﾟｰﾃｨｸﾙﾎﾞｰﾄﾞ	2	台			

内装改修工事（北棟他大規模改修工事）　ユニット及びその他工事　内部

名　称	摘　要	数　量	単位	単　価	金　額	備　考
No.30 教師用作業台	W2400×D900×H800 ﾒﾗﾐﾝ･ｳﾚﾀﾝｺｰﾄ化粧MDF	2	台			
No.21 教師用実験台	W3600×D900×H850 ﾒﾗﾐﾝ･ｳﾚﾀﾝｺｰﾄ化粧ﾊﾟｰﾃｨｸﾙﾎﾞｰﾄﾞ	1	台			
No.31 生徒用作業台	W1500×D900×H640 ﾒﾗﾐﾝ･ｳﾚﾀﾝｺｰﾄ化粧MDF	12	台			
No.22 生徒用実験台	W3600×D900×H700 ﾒﾗﾐﾝ･ｳﾚﾀﾝｺｰﾄ化粧ﾊﾟｰﾃｨｸﾙﾎﾞｰﾄﾞ	6	台			
No.18 実験台	W3600×D900×H800 ﾒﾗﾐﾝ･ｳﾚﾀﾝｺｰﾄ化粧ﾊﾟｰﾃｨｸﾙﾎﾞｰﾄﾞ	1	台			
No.4 作業台	W3820×D650×H800 ﾒﾗﾐﾝ･ｳﾚﾀﾝｺｰﾄ化粧ﾊﾟｰﾃｨｸﾙﾎﾞｰﾄﾞ	1	台			
No.7 作業台	W2500×D650×H700 ﾒﾗﾐﾝ･ｳﾚﾀﾝｺｰﾄ化粧ﾊﾟｰﾃｨｸﾙﾎﾞｰﾄﾞ	1	台			
No.8 作業台	W4260×D650×H700 ﾒﾗﾐﾝ･ｳﾚﾀﾝｺｰﾄ化粧ﾊﾟｰﾃｨｸﾙﾎﾞｰﾄﾞ	1	台			
No.9 作業台	W8500×D650×H700 ﾒﾗﾐﾝ･ｳﾚﾀﾝｺｰﾄ化粧ﾊﾟｰﾃｨｸﾙﾎﾞｰﾄﾞ	1	台			
No.19 作業台	W2600×D650×H800 ﾒﾗﾐﾝ･ｳﾚﾀﾝｺｰﾄ化粧ﾊﾟｰﾃｨｸﾙﾎﾞｰﾄﾞ	1	台			
No.24 作業台	W1920×D650×H700 ﾒﾗﾐﾝ･ｳﾚﾀﾝｺｰﾄ化粧ﾊﾟｰﾃｨｸﾙﾎﾞｰﾄﾞ	1	台			
No.25 作業台	W4920×D650×H700 ﾒﾗﾐﾝ･ｳﾚﾀﾝｺｰﾄ化粧ﾊﾟｰﾃｨｸﾙﾎﾞｰﾄﾞ	1	台			
No.26 作業台	W1980×D650×H700 ﾒﾗﾐﾝ･ｳﾚﾀﾝｺｰﾄ化粧ﾊﾟｰﾃｨｸﾙﾎﾞｰﾄﾞ	1	台			
No.29 丸椅子	φ300×H450 ﾌﾞﾅ積層合板　ｳﾚﾀﾝ塗装仕上 ｽﾁｰﾙ脚	2	個			
No.29 丸椅子	φ300×H400 ﾌﾞﾅ積層合板　ｳﾚﾀﾝ塗装仕上 ｽﾁｰﾙ脚	42	個			

内装改修工事（北棟他大規模改修工事）　ユニット及びその他工事　内部

名　称	摘　要	数　量	単位	単　価	金　額	備　考
No.13 掃除流し	SUS製　W700×D400×H300	1	台			
No.33 掃除流し	SUS製　W700×D450×H300	1	台			
No.27 実験器具ﾗｯｸ	W826×D526×H959	1	台			
No.6 作業用椅子	W300×D300×H450 ﾗﾊﾞｰｳｯﾄﾞ集成材 ｳﾚﾀﾝｸﾘｱ塗装	5	個			
No.6 作業用椅子	W300×D300×H400 ﾗﾊﾞｰｳｯﾄﾞ集成材 ｳﾚﾀﾝｸﾘｱ塗装	44	個			
No.45 ｼｬﾜｰﾊﾟﾝ	SUS製　W840×D630×H300	1	台			
ｷｰﾎﾞｯｸｽ	W330×D70×H600 ｽﾁｰﾙ製、扉付	1	台			
ｷｰﾎﾞｯｸｽ	W350×D53×H400 ｽﾁｰﾙ製、扉付	1	台			
ｷｰﾎﾞｯｸｽ	W400×D120×H700 ｽﾁｰﾙ製、扉付	1	台			
既設 木材置場 一時撤去・復旧	W2500×D500×H3370、ｽﾁｰﾙ製	1	台			
既設 木製棚板 一時撤去・復旧	W600×D265×t15、下部ﾌﾞﾗｹｯﾄ金物 固定	1	枚			
既設 木製棚 一時撤去・復旧	W3535×D490×H1600 転倒防止固定金具取付共	2	台			
既設 木製棚 一時撤去・復旧	W1030×D300×H705 転倒防止固定金具取付共	1	台			
既設 木製棚 一時撤去・復旧	W615×D274×H695 転倒防止固定金具取付共	1	台			
既設 木製棚 一時撤去・復旧	W550×D370×H500 転倒防止固定金具取付共	1	台			

内装改修工事（北棟他大規模改修工事）　ユニット及びその他工事　内部

名　称	摘　要	数　量	単位	単　価	金　額	備　考
既設 木製棚 一時撤去・復旧	W1820×D400×H1820 転倒防止固定金具取付共	1	台			
既設 木製棚 一時撤去・復旧	W1200×D400×H1000 転倒防止固定金具取付共	1	台			
既設 木製棚 一時撤去・復旧	W1200×D400×H1800 転倒防止固定金具取付共	1	台			
既設 木製棚 一時撤去・復旧	W1800×D750×H1800 転倒防止固定金具取付共	1	台			
既設 棚 一時撤去・復旧	W1500×D500×H2000、ｽﾁｰﾙ製	1	台			
既設 棚 一時撤去・復旧	W1000×D500×H2000、ｽﾁｰﾙ製	1	台			
既設 ｷｬﾋﾞﾈｯﾄ 一時撤去・復旧	W1000×D600×H1900、ｽﾁｰﾙ製	9	台			
既設 ｷｬﾋﾞﾈｯﾄ 一時撤去・復旧	W1820×D400×H1820、木製、ｶﾞﾗｽ戸 転倒防止固定金具取付共	2	台			
掲示板 一時撤去・再設置	W1800×H900 ｱﾙﾐ枠、掲示用ｽﾎﾟﾝｼﾞｼｰﾄ貼り	9	か所			
掲示板 一時撤去・再設置	W2700×H1000 ｱﾙﾐ枠、掲示用ｽﾎﾟﾝｼﾞｼｰﾄ貼り	2	か所			
掲示板 一時撤去・再設置	W2500×H800 ｱﾙﾐ枠、掲示用ｽﾎﾟﾝｼﾞｼｰﾄ貼り	3	か所			
掲示板 一時撤去・再設置	W1500×H800 ｱﾙﾐ枠、掲示用ｽﾎﾟﾝｼﾞｼｰﾄ貼り	3	か所			
掲示板 一時撤去・再設置	W1200×H1000 ｱﾙﾐ枠、掲示用ｽﾎﾟﾝｼﾞｼｰﾄ貼り	1	か所			
掲示板 一時撤去・再設置	W2500×H1000 ｱﾙﾐ枠、掲示用ｽﾎﾟﾝｼﾞｼｰﾄ貼り	2	か所			
掲示板 一時撤去・再設置	W3000×H1200 ｱﾙﾐ枠、掲示用ｽﾎﾟﾝｼﾞｼｰﾄ貼り	1	か所			

内装改修工事（北棟他大規模改修工事）　ユニット及びその他工事　内部

名　称	摘　要	数　量	単位	単　価	金　額	備　考
掲示板 一時撤去・再設置	W1000×H800 ｱﾙﾐ枠、掲示用ｽﾎﾟﾝｼﾞｼｰﾄ貼り	1	か所			
絵画 一時撤去・再設置	1000×H2000、木製額入り	1	枚			
既設 卒業記念作品 一時撤去・再設置	1500×H1500 木製	1	か所			
既設 AED 一時撤去・復旧	W440×D180×H600 ｽﾁｰﾙ製	1	台			
既設 担架 一時撤去・復旧	W300×D300×L2200 ｽﾁｰﾙ製	1	台			
既設 木製本棚 一時撤去・復旧	W1820×D350×H1640 転倒防止固定金具取付共	2	台			
既設 木製本棚 一時撤去・復旧	W1820×D240×H1640 転倒防止固定金具取付共	5	台			
既設 木製本棚 一時撤去・復旧	W810×D280×H1210 転倒防止固定金具取付共	1	台			
既設 木製本棚 一時撤去・復旧	W1200×D320×H1550 転倒防止固定金具取付共	1	台			
既設 木製本棚 一時撤去・復旧	W1820×D320×H1480 転倒防止固定金具取付共	2	台			
既設 木製本棚 一時撤去・復旧	W1500×D320×H1820 転倒防止固定金具取付共	1	台			
既設 木製本棚 一時撤去・復旧	W1700×D400×H1050 転倒防止固定金具取付共	1	台			
既設 ﾏｶﾞｼﾞﾝﾗｯｸ 一時撤去・復旧	木製　W910×D450×H1460 転倒防止固定金具取付共	1	台			
既設 標本 一時撤去・復旧	木製　W1090×D55×H790	1	台			
（ｶｰﾃﾝ等）						

内装改修工事（北棟他大規模改修工事）　ユニット及びその他工事　内部

名　称	摘　要	数　量	単位	単　価	金　額	備　考
日除けｶｰﾃﾝ	両引き、房,房掛け共 外壁側 46ヶ所 廊下側 25ヶ所 両引分け、房,房掛け共 外壁側 6ヶ所 片引き、房,房掛け共 室内 3ヶ所	1	式			
暗幕ｶｰﾃﾝ	両引き、房,房掛け共 外壁側 24ヶ所 廊下側 14ヶ所	1	式			
間仕切ｶｰﾃﾝ	片引き、房,房掛け共 保健室　4ヶ所 更衣室　2ヶ所 両引き(梁型直付)、房,房掛け共 教室　12ヶ所	1	式			
横型ﾌﾞﾗｲﾝﾄﾞ	手動上げ下げ式 管理諸室 4ヶ所（　22㎡）	1	式			
消火器	ABC消火器　10型 床置 標識共	25	か所			
（RC躯体壁改修）						
Uｶｯﾄｼｰﾘﾝｸﾞ		210	m			
ひび割れ補修　低圧樹脂注入工法	自動式エポキシ樹脂 幅1.0㎜以下 壁厚150㎜	260	m			
欠損部 樹脂ﾓﾙﾀﾙ補修	ﾎﾟﾘﾏｰｾﾒﾝﾄﾓﾙﾀﾙ成型	40	L			
ｱﾝｶｰﾋﾟﾝﾆﾝｸﾞ	部分ｴﾎﾟｷｼ樹脂注入工法	6,600	本			
計						

内装改修工事（北棟他大規模改修工事）　ユニット及びその他工事　撤去工事

名　称	摘　要	数　量	単位	単　価	金　額	備　考
撤去工事	配管ﾊﾞｯｸ、ﾄｲﾚﾌﾞｰｽ ｶｰﾃﾝ・ｶｰﾃﾝﾚｰﾙ・ｶｰﾃﾝﾎﾞｯｸｽ 室名札・ﾋﾟｸﾄｻｲﾝ・時計ﾌｯｸ ｽﾁｰﾙ棚・掃除具入・掃除用具掛け 塗板・白板・掲示板 SUS流し台、化粧鏡 等 ｶｯﾀｰ入れ、発生材集積共	1	式			
計						

【小】建築工事(北棟)　細目別内訳

内装改修工事（北棟他大規模改修工事）　ユニット及びその他工事　発生材処分

名　称	摘　要	数　量	単位	単　価	金　額	備　考
発生材運搬 （積込み共）	建設発生木材 建設混合廃棄物	1	式			
発生材処分	建設発生木材（　1.0t） 建設混合廃棄物（　10.0m3）	1	式			
ｽｸﾗｯﾌﾟ控除	鉄くず ｽﾃﾝﾚｽ ｱﾙﾐ	1	式			
計						

【小】建築工事(北棟)　細目別内訳

内装改修工事（北棟他大規模改修工事）　階段室・廊下　直接仮設工事

名　称	摘　要	数　量	単位	単　価	金　額	備　考
直接仮設工事	墨出し、養生、整理清掃後片付け、 内部足場、階段足場、運搬共	1	式			
計						

内装改修工事（北棟他大規模改修工事）　階段室・廊下　金属工事

名　称	摘　要	数　量	単位	単　価	金　額	備　考
（床）						
段鼻 ﾉﾝｽﾘｯﾌﾟ金物	W38 ｽﾃﾝﾚｽ性ｺﾞﾑﾀｲﾔ付	190	m			
（壁）						
軽量鉄骨壁下地	65形 下地張りあり @450	10	㎡			
（天井）						
軽量鉄骨天井下地	19形(屋内) ふところ1.5m未満 下地張りなし @300 ｲﾝｻｰﾄ含む	860	㎡			
軽量鉄骨天井 開口部補強	19形(屋内) 450× 450mm程度 ﾎﾞｰﾄﾞ等切込み共	80	か所			
天井点検口	一般ﾀｲﾌﾟ ｱﾙﾐ製 内外枠共額縁 450角	80	か所			
（その他）						
配管ﾊﾟｯｸ下地	W1630×H1100 D150 C-65×30×10×1.6下地 材工共 端部後施工ｱﾝｶｰを含む	3	か所			
配管ﾊﾟｯｸ下地	W2100×H1100 D150 C-65×30×10×1.6下地 材工共 端部後施工ｱﾝｶｰを含む	3	か所			
配管ﾊﾟｯｸ下地	W3650×H1100 D150 C-65×30×10×1.6下地 材工共 端部後施工ｱﾝｶｰを含む	4	か所			
計						

内装改修工事（北棟他大規模改修工事）　階段室・廊下　左官工事

名　称	摘　要	数　量	単位	単　価	金　額	備　考
（床）						
床ｼｰﾄ・塗床下 下地平滑処理	合成樹脂ｴﾏﾙｼﾞｮﾝ系 速硬ﾀｲﾌﾟ	1,020	㎡			
（壁）						
壁ﾓﾙﾀﾙ塗り	金ごて 厚20 建具周り補修	20	㎡			
壁ﾓﾙﾀﾙ塗り	金ごて 厚さ25	10	㎡			
計						

内装改修工事（北棟他大規模改修工事）　階段室・廊下　塗装工事

名　称	摘　要	数　量	単位	単　価	金　額	備　考
【新設】						
（壁）						
ＥＰ－Ｇ塗り	ﾓﾙﾀﾙ面　工程B種(一般) 素地B種(新規面)	10	㎡			
ＥＰ－Ｇ塗り	ｺﾝｸﾘｰﾄ面　工程B種(一般) 素地B種(新規面)	20	㎡			
ＥＰ－Ｇ塗り	ﾎﾞｰﾄﾞ面(継目)　工程B種(一般) 素地A種(新規面)	20	㎡			
（その他）						
ＥＰ－Ｇ塗り (糸幅300㎜以下)	木部 素地A種(新規面)	330	m			
【改修】						
（巾木）						
ＥＰ－Ｇ塗り (糸幅300㎜以下) 改修仕様	ﾓﾙﾀﾙ面　工程B種 下地調整RB種(塗替え面)	390	m			
（壁）						
ＥＰ－Ｇ塗り 改修仕様	ﾎﾞｰﾄﾞ面(継目)　工程B種(一般) 下地調整RB種(塗替え面)	20	㎡			
ＥＰ－Ｇ塗り 改修仕様	ﾓﾙﾀﾙ面　工程B種(一般) 下地調整RB種(塗替え面)	1,230	㎡			
ＥＰ－Ｇ塗り 改修仕様	ﾌﾟﾗｽﾀｰ面　工程B種(一般) 下地調整RB種(塗替え面)	80	㎡			
ＥＰ－Ｇ塗り 改修仕様	既存ﾘｼﾝ面　工程A種(一般) 下地調整　付着物除去	10	㎡			

内装改修工事（北棟他大規模改修工事）　階段室・廊下　塗装工事

名　称	摘　要	数　量	単位	単　価	金　額	備　考
（梁型）						
ＥＰ－Ｇ塗り 改修仕様	ﾓﾙﾀﾙ面　工程B種(見上・一般) 下地調整RB種(塗替え面)	10	㎡			
（天井）						
ＥＰ－Ｇ塗り 改修仕様	ﾓﾙﾀﾙ面　工程B種(見上) 下地調整RB種(塗替え面)	70	㎡			
計						

内装改修工事（北棟他大規模改修工事）　階段室・廊下　内外装工事

名　称	摘　要	数　量	単位	単　価	金　額	備　考
（床）						
床ｼｰﾄ VS2 （廊下）	厚さ2.0 複層ﾋﾞﾆﾙ床ｼｰﾄFS 熱溶接工法	740	㎡			
床ｼｰﾄ VS2 （階段・段部）	厚さ2.0 複層ﾋﾞﾆﾙ床ｼｰﾄFS 熱溶接工法	110	㎡			
床ｼｰﾄ VS2 （階段・踊場）	厚さ2.0 複層ﾋﾞﾆﾙ床ｼｰﾄFS 熱溶接工法	90	㎡			
床ｼｰﾄ VS(ﾄｲﾚ)	木目調 抗菌 厚さ2.0 複層ﾋﾞﾆﾙ床ｼｰﾄFS 熱溶接工法	35	㎡			
床ｼｰﾄ VS3 （便所前廊下）	厚さ2.0 複層ﾋﾞﾆﾙ床ｼｰﾄFS 熱溶接工法	20	㎡			
合成樹脂塗床	ｴﾎﾟｷｼ樹脂系　防滑仕上げ	80	㎡			
（巾木）						
ﾋﾞﾆﾙ幅木	高さ100	30	m			
合成樹脂塗床 立上げ	ｴﾎﾟｷｼ樹脂系　H100	30	m			
（壁）						
壁 せっこうﾎﾞｰﾄﾞ 張り(GB-R)	厚12.5　不燃 鋼製､木､ﾎﾞｰﾄﾞ下地 継目処理 -　　-	20	㎡			
（天井）						
天井　化粧 せっこうﾎﾞｰﾄﾞ 張り(GB-D)	厚 9.5　準不燃 ﾄﾗﾊﾞｰﾁﾝ 突付け	860	㎡			
廻縁	塩ビ製　目透し	740	m			

内装改修工事（北棟他大規模改修工事）　階段室・廊下　内外装工事

名　称	摘　要	数　量	単位	単　価	金　額	備　考
（その他）						
木製額縁	25×60	330	m			
人研面 清掃	幅木・壁・笠木等 汚れ部ｹﾚﾝ共	190	㎡			
計						

【小】建築工事(北棟)　細目別内訳

内装改修工事（北棟他大規模改修工事）　階段室・廊下　撤去工事

名　称	摘　要	数　量	単位	単　価	金　額	備　考
撤去工事	CB、壁ﾀｲﾙ（下地ﾓﾙﾀﾙ共） 塩ビ幅木、天井点検口 天井合板・ﾎﾞｰﾄﾞ（一般） 天井下地 ﾉﾝｽﾘｯﾌﾟ金物 等 ｶｯﾀｰ入れ、発生材集積共	1	式			
	（ｱｽﾍﾞｽﾄ含有建材 除去）					
ﾋﾞﾆﾙ床ﾀｲﾙ撤去	石綿含有 集積共	500	㎡			
ﾋﾞﾆﾙ床ｼｰﾄ撤去	石綿含有 集積共	940	㎡			
天井合板･ﾎﾞｰﾄﾞ撤去	一重張り 石綿含有 集積共	820	㎡			
計						

【小】建築工事(北棟)　細目別内訳

内装改修工事（北棟他大規模改修工事）　階段室・廊下　発生材処分

名　称	摘　要	数　量	単位	単　価	金　額	備　考
発生材運搬 （積込み共）	建設発生木材 ｱｽﾌｧﾙﾄ､ｺﾝｸﾘｰﾄ塊(無筋) 建設混合廃棄物 石綿含有産業廃棄物	1	式			
発生材処分	建設発生木材（　1.0t） ｱｽﾌｧﾙﾄ､ｺﾝｸﾘｰﾄ塊(無筋)（　10t） 建設混合廃棄物（　15m3） 石綿含有産業廃棄物（　10m3）	1	式			
ｽｸﾗｯﾌﾟ控除	鉄くず ｽﾃﾝﾚｽ ｱﾙﾐ	1	式			
計						

【小】建築工事(北棟)　細目別内訳

内装改修工事（北棟他大規模改修工事）　普通教室・特別教室・一般諸室　直接仮設工事

名　称	摘　要	数　量	単位	単　価	金　額	備　考
直接仮設工事	墨出し、養生、整理清掃後片付け、内部足場、運搬共	1	式			
計						

【小】建築工事(北棟)　細目別内訳

内装改修工事（北棟他大規模改修工事）　普通教室・特別教室・一般諸室　既製コンクリート工事

名　称	摘　要	数　量	単位	単　価	金　額	備　考
外壁ALC	t100 ﾀﾃ張り 支持・補強金物 L-75×75×6 材工共	60	㎡			
計						

内装改修工事（北棟他大規模改修工事）　普通教室・特別教室・一般諸室　金属工事

名　称	摘　要	数　量	単位	単　価	金　額	備　考
（壁）						
軽量鉄骨壁下地	65形 下地張りあり @450	1,150	㎡			
軽量鉄骨壁下地	20形	160	㎡			
（天井）						
軽量鉄骨天井下地	19形(屋内) ふところ1.5m未満 下地張りなし @300 ｲﾝｻｰﾄ含む	2,150	㎡			
軽量鉄骨天井 開口部補強	19形(屋内) 450× 450mm程度 ﾎﾞｰﾄﾞ等切込み共	190	か所			
天井点検口	一般ﾀｲﾌﾟ ｱﾙﾐ製 内外枠共額縁 450角	190	か所			
（梁型）						
軽量鉄骨天井下地	19形(屋内) ふところ1.5m未満 下地張りなし @300 ｲﾝｻｰﾄ含む	40	㎡			
（その他）						
配管ﾊﾞｯｸ下地	W900×H1100 D150 C-65×30×10×1.6下地　材工共 端部後施工ｱﾝｶｰを含む	5	か所			
配管ﾊﾞｯｸ下地	W900×H1000 D150 C-65×30×10×1.6下地　材工共 端部後施工ｱﾝｶｰを含む	1	か所			
配管ﾊﾞｯｸ下地	W1200×H950 D150 C-65×30×10×1.6下地　材工共 端部後施工ｱﾝｶｰを含む	2	か所			
配管ﾊﾞｯｸ下地	W1800×H950 D150 C-65×30×10×1.6下地　材工共 端部後施工ｱﾝｶｰを含む	4	か所			
配管ﾊﾞｯｸ下地	W1800×H1100 D150 C-65×30×10×1.6下地　材工共 端部後施工ｱﾝｶｰを含む	1	か所			

内装改修工事（北棟他大規模改修工事）　普通教室・特別教室・一般諸室　金属工事

名　称	摘　要	数　量	単位	単　価	金　額	備　考
配管ﾊﾞｯｸ下地	W1700×H950 D150 C-65×30×10×1.6下地　材工共 端部後施工ｱﾝｶｰを含む	1	か所			
配管ﾊﾞｯｸ下地	W2500×H950 D150 C-65×30×10×1.6下地　材工共 端部後施工ｱﾝｶｰを含む	1	か所			
配管ﾊﾞｯｸ下地	W3650×H950 D150 C-65×30×10×1.6下地　材工共 端部後施工ｱﾝｶｰを含む	7	か所			
計						

内装改修工事（北棟他大規模改修工事）　普通教室・特別教室・一般諸室　左官工事

名　称	摘　要	数　量	単位	単　価	金　額	備　考
（床）						
無収縮ﾓﾙﾀﾙ ｾﾙﾌﾚﾍﾞﾘﾝｸﾞ	金ごて ﾋﾞﾆﾙ系床材下地 厚13	260	㎡			
床ｼｰﾄ・塗床下 下地平滑処理	合成樹脂ｴﾏﾙｼﾞｮﾝ系 速硬ﾀｲﾌﾟ	1,780	㎡			
（壁）						
壁ﾓﾙﾀﾙ塗り	金ごて　厚20 建具周り補修	60	㎡			
下地調整費	ｺﾝｸﾘｰﾄ面　屋内外 C-1	10	㎡			
建具周囲 ﾓﾙﾀﾙ充填	内部建具	600	m			
（梁型）						
下地調整費	ｺﾝｸﾘｰﾄ面　屋内外 C-1	30	㎡			
計						

内装改修工事（北棟他大規模改修工事）　普通教室・特別教室・一般諸室　塗装工事

名　称	摘　要	数　量	単位	単　価	金　額	備　考
【新設】						
（巾木）						
ＥＰ－Ｇ塗り (糸幅300mm以下)	木部 素地A種(新規面)	60	m			
（壁）						
ＥＰ－Ｇ塗り	ﾓﾙﾀﾙ面　工程B種(一般) 素地B種(新規面)	40	㎡			
ＥＰ－Ｇ塗り	ﾓﾙﾀﾙ面　工程B種(一般) 下地調整C-1	10	㎡			
ＥＰ－Ｇ塗り	ﾎﾞｰﾄﾞ面(継目)　工程B種(一般) 素地A種(新規面)	470	㎡			
ＯＳＣＬ塗り	木部 素地B種(新規面) CL塗:工程B種	110	㎡			
（梁型）						
ＥＰ－Ｇ塗り	ﾓﾙﾀﾙ面　工程B種(見上)	30	㎡			
ＥＰ－Ｇ塗り	木部 素地A種(新規面)	40	㎡			
（その他）						
ＥＰ－Ｇ塗り (糸幅300mm以下)	木部 素地A種(新規面)	960	m			
ＥＰ－Ｇ塗り	木部 素地A種(新規面)	300	㎡			
【改修】						

内装改修工事（北棟他大規模改修工事）　普通教室・特別教室・一般諸室　塗装工事

名　称	摘　要	数　量	単位	単　価	金　額	備　考
（巾木）						
ＥＰ－Ｇ塗り (糸幅300mm以下) 改修仕様	ﾓﾙﾀﾙ面　工程B種 下地調整RB種(塗替え面)	60	m			
（壁）						
ＥＰ－Ｇ塗り 改修仕様	ﾓﾙﾀﾙ面　工程B種(一般) 下地調整RB種(塗替え面)	1,020	㎡			
ＥＰ－Ｇ塗り 改修仕様	ﾎﾞｰﾄﾞ面(継目)　工程B種(一般) 下地調整RB種(塗替え面)	50	㎡			
（梁型）						
ＥＰ－Ｇ塗り 改修仕様	ﾓﾙﾀﾙ面　工程B種(見上・一般) 下地調整RB種(塗替え面)	550	㎡			
（その他）						
ＳＯＰ塗り (内部鉄骨)	鉄骨面　工程B種 下地調整RB種(塗替え面)	70	㎡			
計						

内装改修工事（北棟他大規模改修工事）　普通教室・特別教室・一般諸室　内外装工事

名　称	摘　要	数　量	単位	単　価	金　額	備　考
（床）						
床ｼｰﾄ VS1	木目調 抗菌 厚さ2.0 複層ﾋﾞﾆﾙ床ｼｰﾄFS 熱溶接工法	1,740	㎡			
床ｼｰﾄ VS(発泡) （図書室）	発泡性　厚さ2.0 複層ﾋﾞﾆﾙ床ｼｰﾄFS 熱溶接工法	170	㎡			
床ｼｰﾄ VS(耐薬)	耐薬品 厚さ2.0 複層ﾋﾞﾆﾙ床ｼｰﾄFS 熱溶接工法	130	㎡			
床ﾀｲﾙｶｰﾍﾟｯﾄ	総厚6.5 500角 1種ﾙｰﾌﾟﾊﾟｲﾙ 一般事務室用	300	㎡			
畳敷き	t55	6	枚			
床ﾌﾛｰﾘﾝｸﾞ	ﾅﾗ集成材　t15　塗装品	10	㎡			
（巾木）						
ﾋﾞﾆﾙ幅木	高さ100	890	m			
木製巾木	H100	60	m			
畳寄せ		20	m			
（壁）						
GB-R下地＋ 掲示ｸﾛｽ用ﾗﾜﾝ合板	t9.5＋t5.5 材工共	990	㎡			
掲示ｸﾛｽ		990	㎡			
壁 せっこうﾎﾞｰﾄﾞ 張り(GB-R)	厚9.5+12.5　不燃 鋼製下地 継目処理	480	㎡			

内装改修工事（北棟他大規模改修工事）　普通教室・特別教室・一般諸室　内外装工事

名　称	摘　要	数　量	単位	単　価	金　額	備　考
ｼﾅ合板（有孔）	t5.5　2類 材工共	110	㎡			
壁ｸﾛｽ張り		20	㎡			
ｸﾞﾗｽｳｰﾙ充填	t50 24K 材工共	70	㎡			
（梁型）						
ｼﾅ合板（有孔） (視聴覚室)	t5.5　2類 材工共	40	㎡			
（天井）						
天井　吸音用 穴あきせっこう ﾎﾞｰﾄﾞ張り(GB-DP)	厚 9.5　準不燃 突付け	1,710	㎡			
天井　化粧 せっこうﾎﾞｰﾄﾞ 張り(GB-D)	厚 9.5　準不燃 ﾄﾗﾊﾞｰﾁﾝ 突付け	440	㎡			
廻縁	塩ビ製　目透し	1,670	m			
（その他）						
木製額縁	25×60	960	m			
既設ﾀｲﾙ面 清掃	汚れ部ｹﾚﾝ共	80	㎡			
計						

内装改修工事（北棟他大規模改修工事）　普通教室・特別教室・一般諸室　撤去工事

名　称	摘　要	数　量	単位	単　価	金　額	備　考
撤去工事	床ﾌﾛｰﾘﾝｸﾞﾌﾞﾛｯｸ 床ﾓﾙﾀﾙ・人研・床見切 木製幅木 壁合板・ﾎﾞｰﾄﾞ・壁胴縁下地 天井合板・ﾎﾞｰﾄﾞ・天井下地 等 ｶｯﾀｰ入れ、発生材集積共	1	式			
	（ｱｽﾍﾞｽﾄ含有 ｱｽﾌｧﾙﾄ防水 除去）					
ﾋﾞﾆﾙ床ﾀｲﾙ撤去	石綿含有 集積共	650	㎡			
ﾋﾞﾆﾙ床ｼｰﾄ撤去	石綿含有 集積共	730	㎡			
天井合板･ﾎﾞｰﾄﾞ 撤去	一重張り 石綿含有 集積共	2,110	㎡			
天井合板･ﾎﾞｰﾄﾞ 撤去	二重張り 石綿含有 集積共	40	㎡			
計						

【小】建築工事(北棟)　細目別内訳

内装改修工事（北棟他大規模改修工事）　普通教室・特別教室・一般諸室　発生材処分

名　称	摘　要	数　量	単位	単　価	金　額	備　考
発生材運搬（積込み共）	石綿含有産業廃棄物	1	式			
発生材処分	石綿含有産業廃棄物（　25m3）	1	式			
発生材運搬（積込み共）	建設発生木材 ｱｽﾌｧﾙﾄ､ｺﾝｸﾘｰﾄ塊(無筋) 建設混合廃棄物	1	式			
発生材処分	建設発生木材（　10t） ｱｽﾌｧﾙﾄ､ｺﾝｸﾘｰﾄ塊(無筋)（　35t） 建設混合廃棄物（　35m3）	1	式			
ｽｸﾗｯﾌﾟ控除	鉄くず	1	式			
計						

【小】建築工事(北棟)　細目別内訳

内装改修工事（北棟他大規模改修工事）　便所　直接仮設工事

名　称	摘　要	数　量	単位	単　価	金　額	備　考
直接仮設工事	墨出し、養生、整理清掃後片付け、内部足場、運搬共	1	式			
計						

内装改修工事（北棟他大規模改修工事）　便所　鉄筋・コンクリート・型枠工事

名　称	摘　要	数　量	単位	単　価	金　額	備　考
和便器撤去跡 床塞ぎ	軽量ｺﾝｸﾘｰﾄt150 21-18-15N　金ごて 差筋ｱﾝｶｰD10 L450 ﾜｲﾔｰﾒｯｼｭφ6×100×100 GRC製薄板共	40	か所			
計						

内装改修工事（北棟他大規模改修工事）　便所　防水工事

名　称	摘　要	数　量	単位	単　価	金　額	備　考
ｼｰﾘﾝｸﾞ	一般部 ｼﾘｺｰﾝ系(SR-1)防かびﾀｲﾌﾟ 10×10	70	m			
計						

内装改修工事（北棟他大規模改修工事）　便所　タイル工事

名　称	摘　要	数　量	単位	単　価	金　額	備　考
汚垂ﾀｲﾙ	t6　L3100×D600	3	か所			
汚垂ﾀｲﾙ	t6　L3000×D600	3	か所			
汚垂ﾀｲﾙ	t6　L1300×D600	1	か所			
計						

内装改修工事（北棟他大規模改修工事）　便所　金属工事

名　称	摘　要	数　量	単位	単　価	金　額	備　考
（壁）						
軽量鉄骨壁下地	20形	300	㎡			
軽量鉄骨壁下地	65形　下地張りあり　@450	40	㎡			
軽量鉄骨壁下地	50形　下地張りあり　@450	150	㎡			
軽量鉄骨壁 開口部補強	65形　扉四方補強 850×2000㎜	2	か所			
軽量鉄骨壁 開口部補強	65形　扉等三方補強 1000×2000㎜	1	か所			
壁下地補強 (L型手摺)	C-65×30×10×1.6 1000×2000㎜	4	か所			
壁下地補強 (手洗い)	C-65×30×10×1.6 750×1500㎜	37	か所			
壁下地補強 (小便器)	C-65×30×10×1.6 600×1300㎜	3	か所			
壁下地補強 (上げ下げ式)	C-65×30×10×1.6 200×800㎜	4	か所			
（天井）						
軽量鉄骨天井下地	19形(屋内) ふところ1.5m未満 下地張りなし @300 ｲﾝｻｰﾄ含む	220	㎡			
軽量鉄骨天井 開口部補強	19形(屋内)　450×　450㎜程度 ﾎﾞｰﾄﾞ等切込み共	25	か所			
天井点検口	一般ﾀｲﾌﾟ ｱﾙﾐ製 内外枠共額縁 450角	25	か所			
（その他）						

内装改修工事（北棟他大規模改修工事）　便所　金属工事

名　称	摘　要	数　量	単位	単　価	金　額	備　考
配管ﾊﾞｯｸ下地 (男子便所小便器)	W1300×H1300 D200 C-65×30×10×1.6下地　材工共 端部後施工ｱﾝｶｰを含む	1	か所			
配管ﾊﾞｯｸ下地 (男子便所小便器)	W2800×H1300 D200 C-65×30×10×1.6下地　材工共 端部後施工ｱﾝｶｰを含む	3	か所			
配管ﾊﾞｯｸ下地 (男子便所小便器)	W2750×H1300 D200 C-65×30×10×1.6下地　材工共 端部後施工ｱﾝｶｰを含む	3	か所			
配管ﾊﾞｯｸ下地 (男子便所手洗い)	W1030×H950 D150 C-65×30×10×1.6下地　材工共 手洗器取付下地共 端部後施工ｱﾝｶｰを含む	1	か所			
配管ﾊﾞｯｸ下地 (男子便所手洗い)	W1800×H950 D150 C-65×30×10×1.6下地　材工共 手洗器取付下地共 端部後施工ｱﾝｶｰを含む	3	か所			
配管ﾊﾞｯｸ下地 (男子便所手洗い)	W1300×H950 D150 C-65×30×10×1.6下地　材工共 手洗器取付下地共 端部後施工ｱﾝｶｰを含む	3	か所			
配管ﾊﾞｯｸ下地 (男子便所手洗い)	W1900×H950 D150 C-65×30×10×1.6下地　材工共 手洗器取付下地共 端部後施工ｱﾝｶｰを含む	3	か所			
配管ﾊﾞｯｸ下地 (女子便所手洗い)	W880×H950 D150 C-65×30×10×1.6下地　材工共 端部後施工ｱﾝｶｰを含む	1	か所			
配管ﾊﾞｯｸ下地 (女子便所手洗い)	W1800×H950 D150 C-65×30×10×1.6下地　材工共 端部後施工ｱﾝｶｰを含む	3	か所			
配管ﾊﾞｯｸ下地 (女子便所手洗い)	W1300×H950 D150 C-65×30×10×1.6下地　材工共 端部後施工ｱﾝｶｰを含む	3	か所			
配管ﾊﾞｯｸ下地 (女子便所手洗い)	W1900×H950 D150 C-65×30×10×1.6下地　材工共 端部後施工ｱﾝｶｰを含む	3	か所			

内装改修工事（北棟他大規模改修工事）　便所　金属工事

名　称	摘　要	数　量	単位	単　価	金　額	備　考
配管ﾊﾞｯｸ下地 (多目的便所)	W2100×H950 D300 C-65×30×10×1.6下地　材工共 端部後施工ｱﾝｶｰを含む	3	か所			
配管ﾊﾞｯｸ下地 (多目的便所)	W1000×H950 D300 C-65×30×10×1.6下地　材工共 端部後施工ｱﾝｶｰを含む	1	か所			
床見切	SUS HL t1.5　W40	20	m			
計						

内装改修工事（北棟他大規模改修工事）　便所　左官工事

名　称	摘　要	数　量	単位	単　価	金　額	備　考
壁ﾓﾙﾀﾙ塗り	金ごて　厚20 建具周り補修	5	㎡			
壁薄塗りﾓﾙﾀﾙ塗り	金ごて 厚5 既調合品	20	㎡			
床ﾓﾙﾀﾙ塗り	金ごて ﾋﾞﾆﾙ系床材下地 厚58	220	㎡			
計						

内装改修工事（北棟他大規模改修工事）　便所　塗装工事

名　称	摘　要	数　量	単位	単　価	金　額	備　考
【新設】						
（壁）						
ＥＰ－Ｇ塗り	ﾓﾙﾀﾙ面　工程B種(一般) 素地B種(新規面)	20	㎡			
ＥＰ－Ｇ塗り	ﾎﾞｰﾄﾞ面(継目)　工程B種(一般) 素地A種(新規面)	30	㎡			
（建具）						
ＳＯＰ塗り	鋼製建具面　工程A種 塗料1種 錆止工程A　(新規面)	15	㎡			
（その他）						
ＥＰ－Ｇ塗り (糸幅300㎜以下)	木部 素地A種(新規面)	75	m			
【改修】						
（壁）						
ＥＰ－Ｇ塗り 改修仕様	ﾓﾙﾀﾙ面　工程B種(一般) 下地調整RB種(塗替え面)	20	㎡			
計						

内装改修工事（北棟他大規模改修工事）　便所　内外装工事

名　称	摘　要	数　量	単位	単　価	金　額	備　考
（床）						
床ｼｰﾄ VS(ﾄｲﾚ) (便所内)	厚さ2.0 複層ﾋﾞﾆﾙ床ｼｰﾄFS　抗菌 熱溶接工法	200	㎡			
床ｼｰﾄ VS2 （廊下）	厚さ2.0 複層ﾋﾞﾆﾙ床ｼｰﾄFS 熱溶接工法	20	㎡			
（巾木）						
巾木 床ｼｰﾄA巻上げ	H300 7R 端部塩ビ見切共	30	m			
巾木 床ｼｰﾄA巻上げ	H150 7R 端部塩ビ見切共	210	m			
ﾋﾞﾆﾙ幅木	高さ100	20	m			
（壁）						
壁 せっこうﾎﾞｰﾄﾞ 張り(GB-R)	厚12.5　不燃 鋼製､木､ﾎﾞｰﾄﾞ下地　下地張り -　　-	30	㎡			
壁　ｼｰｼﾞﾝｸﾞ せっこうﾎﾞｰﾄﾞ 張り(GB-S)	厚12.5　不燃 鋼製､木､ﾎﾞｰﾄﾞ下地　突付け -　　-	480	㎡			
ﾒﾗﾐﾝ不燃化粧合板	t3	480	㎡			
出隅 ｺｰﾅｰR見切 (ﾒﾗﾐﾝ化粧板用)	ｱﾙﾐ	130	m			
（天井）						
天井　化粧 せっこうﾎﾞｰﾄﾞ 張り(GB-D)	厚 9.5　準不燃 ﾄﾗﾊﾞｰﾁﾝ 突付け	220	㎡			
廻縁	塩ビ製　目透し	280	m			

内装改修工事（北棟他大規模改修工事）　便所　内外装工事

名　称	摘　要	数　量	単位	単　価	金　額	備　考
（その他）						
配管ﾊﾞｯｸ天端 ﾒﾗﾐﾝ化粧ｶｳﾝﾀｰ (男子小便器部)	t20 W200×L1300	1	か所			
配管ﾊﾞｯｸ天端 ﾒﾗﾐﾝ化粧ｶｳﾝﾀｰ (男子小便器部)	t20 W200×L2800	3	か所			
配管ﾊﾞｯｸ天端 ﾒﾗﾐﾝ化粧ｶｳﾝﾀｰ (男子小便器部)	t20 W240×L2750	3	か所			
配管ﾊﾞｯｸ天端 ﾒﾗﾐﾝ化粧ｶｳﾝﾀｰ (男子手洗部)	t20 W150×L1030	1	か所			
配管ﾊﾞｯｸ天端 ﾒﾗﾐﾝ化粧ｶｳﾝﾀｰ (男子手洗部)	t20 W150×L1800	3	か所			
配管ﾊﾞｯｸ天端 ﾒﾗﾐﾝ化粧ｶｳﾝﾀｰ (男子手洗部)	t20 W150×L1300	3	か所			
配管ﾊﾞｯｸ天端 ﾒﾗﾐﾝ化粧ｶｳﾝﾀｰ (男子手洗部)	t20 W150×L1900	3	か所			
配管ﾊﾞｯｸ天端 ﾒﾗﾐﾝ化粧ｶｳﾝﾀｰ (女子手洗部)	t20 W150×L880	1	か所			
配管ﾊﾞｯｸ天端 ﾒﾗﾐﾝ化粧ｶｳﾝﾀｰ (女子手洗部)	t20 W150×L1800	3	か所			
配管ﾊﾞｯｸ天端 ﾒﾗﾐﾝ化粧ｶｳﾝﾀｰ (女子手洗部)	t20 W150×L1900	3	か所			
配管ﾊﾞｯｸ天端 ﾒﾗﾐﾝ化粧ｶｳﾝﾀｰ (多目的便所)	t20 W300×L2100	3	か所			
配管ﾊﾞｯｸ天端 ﾒﾗﾐﾝ化粧ｶｳﾝﾀｰ (多目的便所)	t20 W300×L1000	1	か所			
耐水合板 (配管ﾊﾞｯｸ下地)	t12+t12	30	㎡			
耐水合板 (配管ﾊﾞｯｸ 天端下地)	t12	20	㎡			

内装改修工事（北棟他大規模改修工事）　便所　内外装工事

名　称	摘　要	数　量	単位	単　価	金　額	備　考
木製額縁	100×30	80	m			
計						

内装改修工事（北棟他大規模改修工事）　便所　撤去工事

名　称	摘　要	数　量	単位	単　価	金　額	備　考
既設間仕切・PS壁撤去	ｺﾝｸﾘｰﾄ t150(　4m3) ｶｯﾀｰ切　集積共	1	式			
撤去工事	CB、壁ﾀｲﾙ（下地ﾓﾙﾀﾙ共） 床ﾀｲﾙ（下地ﾓﾙﾀﾙ共） 床見切、三方枠、室名札 天井仕上材（下地共） 人研笠木・面台、木製額縁 ﾄｲﾚﾌﾞｰｽ、補助手摺、ﾄｲﾚ備品類　等	1	式			
和便器撤去		39	か所			
洋便器撤去		18	か所			
小便器撤去		32	か所			
手洗器撤去	化粧棚共	20	か所			
鏡撤去	W350×H450	38	か所			
掃除流し撤去		2	か所			
SUS流し撤去	W1700×D550×H1000程度 水栓共	6	か所			
	（ｱｽﾍﾞｽﾄ含有建材 除去）					
ﾋﾞﾆﾙ床ｼｰﾄ撤去	石綿含有 集積共	20	㎡			
計						

内装改修工事（北棟他大規模改修工事）　便所　発生材処分

名　称	摘　要	数　量	単位	単　価	金　額	備　考
発生材運搬 （積込み共）	石綿含有産業廃棄物	1	式			
発生材処分	石綿含有産業廃棄物（　0.5m3）	1	式			
発生材運搬 （積込み共）	ｺﾝｸﾘｰﾄ塊(有筋) 建設発生木材 ｱｽﾌｧﾙﾄ､ｺﾝｸﾘｰﾄ塊(無筋) 建設混合廃棄物 ｶﾞﾗｽ､陶磁器くず	1	式			
発生材処分	ｺﾝｸﾘｰﾄ塊(有筋)（　75t） 建設発生木材（　0.5t） ｱｽﾌｧﾙﾄ､ｺﾝｸﾘｰﾄ塊(無筋)（　20t） 建設混合廃棄物（　5m3） ｶﾞﾗｽ､陶磁器くず（　10m3）	1	式			
ｽｸﾗｯﾌﾟ控除	鉄くず ｽﾃﾝﾚｽ ｱﾙﾐ	1	式			
計						

内装改修工事（北棟他大規模改修工事）　１階　給食室　直接仮設工事

名　称	摘　要	数　量	単位	単　価	金　額	備　考
直接仮設工事	墨出し、養生、整理清掃後片付け、 内部足場、運搬共	1	式			
計						

内装改修工事（北棟他大規模改修工事）　１階　給食室　コンクリート工事

名　称	摘　要	数　量	単位	単　価	金　額	備　考
軽量ｺﾝｸﾘｰﾄ	21-18-15N	10	m3			
ｺﾝｸﾘｰﾄ打設手間		1	式			
計						

内装改修工事（北棟他大規模改修工事）　１階　給食室　金属工事

名　称	摘　要	数　量	単位	単　価	金　額	備　考
（天井）						
軽量鉄骨天井下地	19形(屋内) ふところ1.5m未満 下地張りなし @300 ｲﾝｻｰﾄ含む	70	㎡			
軽量鉄骨天井 開口部補強	19形(屋内)　450×　450mm程度 ﾎﾞｰﾄﾞ等切込み共	5	か所			
天井点検口	一般ﾀｲﾌﾟ ｱﾙﾐ製 内外枠共額縁 450角	5	か所			
計						

【小】建築工事(北棟)　細目別内訳

内装改修工事（北棟他大規模改修工事）　１階　給食室　左官工事

名　称	摘　要	数　量	単位	単　価	金　額	備　考
（床）						
床ｼｰﾄ・塗床下下地平滑処理	合成樹脂ｴﾏﾙｼﾞｮﾝ系 速硬ﾀｲﾌﾟ	50	㎡			
床ｺﾝｸﾘｰﾄ直均し仕上げ	金ごて 直均し仕上げ	60	㎡			
計						

【小】建築工事(北棟)　細目別内訳

内装改修工事（北棟他大規模改修工事）　１階　給食室　塗装工事

名　称	摘　要	数　量	単位	単　価	金　額	備　考
【改修】						
（壁）						
ＥＰ－Ｇ塗り改修仕様	ﾓﾙﾀﾙ面　工程B種(一般) 下地調整RB種(塗替え面)	80	㎡			
計						

内装改修工事（北棟他大規模改修工事）　１階　給食室　内外装工事

名　称	摘　要	数　量	単位	単　価	金　額	備　考
（床）						
畳敷き	t55	6	枚			
合成樹脂塗床	ｴﾎﾟｷｼ樹脂系　防滑仕上げ	50	㎡			
（巾木）						
合成樹脂塗床 立上げ	ｴﾎﾟｷｼ樹脂系　H100	30	m			
（壁）						
壁 化粧けい酸 ｶﾙｼｳﾑ板張り	ﾀｲﾌﾟ2(ﾉﾝｱｽ)0.8FK 厚 6 目透かし	30	㎡			
（天井）						
天井　化粧 せっこうﾎﾞｰﾄﾞ 張り(GB-D)	厚 9.5　準不燃 ﾄﾗﾊﾞｰﾁﾝ 突付け	60	㎡			
天井　けい酸 ｶﾙｼｳﾑ板張り	ﾀｲﾌﾟ2(ﾉﾝｱｽ)0.8FK 厚 6 目透かし	10	㎡			
廻縁	塩ビ製　目透し	50	m			
計						

内装改修工事（北棟他大規模改修工事）　１階　給食室　ユニット及びその他工事

名　称	摘　要	数　量	単位	単　価	金　額	備　考
ｼﾝｸ 一時移設再設置	2700×900×900 ﾎﾞﾙﾄ固定共	4	か所			
ｼﾝｸ 一時移設再設置	1800×900×900 ﾎﾞﾙﾄ固定共	1	か所			
計						

内装改修工事（北棟他大規模改修工事）　１階　給食室　撤去工事

名　称	摘　要	数　量	単位	単　価	金　額	備　考
軽量ｺﾝｸﾘｰﾄ撤去	t200 集積共	10	m3			
ｶｯﾀｰ入れ	ｺﾝｸﾘｰﾄ面 厚さ20～30mm	200	m			
計						

内装改修工事（北棟他大規模改修工事）　１階　給食室　発生材処分

名　称	摘　要	数　量	単位	単　価	金　額	備　考
発生材運搬 （積込み共）	ｱｽﾌｧﾙﾄ、ｺﾝｸﾘｰﾄ塊(無筋)	1	式			
発生材処分	ｱｽﾌｧﾙﾄ、ｺﾝｸﾘｰﾄ塊(無筋)	1	式			
計						

名　称	数　量	単位	金　額	備　考
（南棟大規模改修工事）				
屋上防水改修工事 （南棟大規模改修工事）	1	式		
外壁改修工事 （南棟大規模改修工事）	1	式		
外部建具改修工事 （南棟大規模改修工事）	1	式		
内装改修工事 （南棟大規模改修工事）	1	式		
計				

屋上防水改修工事（南棟大規模改修工事）

名　称	数　量	単位	金　額	備　考
直接仮設工事	1	式		
防水改修工事	1	式		
撤去工事	1	式		
発生材処分	1	式		
計				

屋上防水改修工事（南棟大規模改修工事）

科目名称	中科目名称	数量	単位	金額	備考
直接仮設工事		1	式		
計					
防水改修工事		1	式		
計					
撤去工事		1	式		
計					
発生材処分		1	式		
計					

屋上防水改修工事（南棟大規模改修工事）　直接仮設工事

名　称	摘　要	数　量	単位	単　価	金　額	備　考
(南棟防水改修)						
直接仮設工事	墨出し、養生、整理清掃後片付け	1	式			
計						

屋上防水改修工事（南棟大規模改修工事）　防水改修工事

名　称	摘　要	数　量	単位	単　価	金　額	備　考
(南棟)						
露出ｱｽﾌｧﾙﾄ防水 (平場)	D-1 絶縁工法 下地調整共 高耐久・高反射ﾄｯﾌﾟｺｰﾄ、改修ﾄﾞﾚﾝ、脱気筒共	450	㎡			
露出ｱｽﾌｧﾙﾄ防水 (立上り・笠木・側溝部)	C-1 密着工法 下地調整共 高耐久・高反射ﾄｯﾌﾟｺｰﾄ、成型ｷｬﾝﾄ、水切、押え金物、端部ｼｰﾘﾝｸﾞ共	120	㎡			
ｳﾚﾀﾝ塗膜防水 (笠木･面台･溝･立上り)	X-2 密着工法 ｳﾚﾀﾝｺﾞﾑ系 下地調整、水洗い共	130	㎡			
床ｼｰﾄ VS(防滑) (屋外床)	厚さ2.5 複層ﾋﾞﾆﾙ床ｼｰﾄFS 屋外用 防滑 熱溶接工法	220	㎡			
笠木	ｱﾙﾐ製 W230、周囲ｼｰﾘﾝｸﾞ	125	m			
笠木	ｱﾙﾐ製 W350、周囲ｼｰﾘﾝｸﾞ	8	m			
計						

屋上防水改修工事（南棟大規模改修工事）　撤去工事

名　称	摘　要	数　量	単位	単　価	金　額	備　考
(南棟	防水改修工事)					
立上防水層撤去	ﾙｰﾌﾄﾞﾚﾝ、端部押え金物、脱気筒、配管基礎 等	1	式			
(南棟	ｱｽﾍﾞｽﾄ含有 ｱｽﾌｧﾙﾄ防水 除去)					
ｱｽﾍﾞｽﾄ含有建材ｱｽﾌｧﾙﾄ防水層撤去	立上り・側溝 ｱｽﾍﾞｽﾄ含有(ﾚﾍﾞﾙ3相当) 養生、安全衛生設備、梱包、清掃片付け共	1	式			
計						

屋上防水改修工事（南棟大規模改修工事）　発生材処分

名　称	摘　要	数　量	単位	単　価	金　額	備　考
発生材運搬（積込み共）	建設混合廃棄物 石綿含有産業廃棄物	1	式			
発生材処分	建設混合廃棄物（　0.5m3) 石綿含有産業廃棄物（　0.5m3)	1	式			
計						

外壁改修工事（南棟大規模改修工事）

名　称	数　量	単位	金　額	備　考
直接仮設工事	1	式		
防水改修工事	1	式		
外壁改修工事	1	式		
塗装改修工事	1	式		
撤去工事	1	式		
発生材処分	1	式		
計				

外壁改修工事（南棟大規模改修工事）

科目名称	中科目名称	数量	単位	金額	備考
直接仮設工事		1	式		
計					
防水改修工事		1	式		
計					
外壁改修工事		1	式		
計					
塗装改修工事		1	式		
計					
撤去工事		1	式		
計					
発生材処分		1	式		
計					

外壁改修工事（南棟大規模改修工事）　直接仮設工事

名　称	摘　要	数　量	単位	単　価	金　額	備　考
外部足場等 仮設工事	枠組足場1200枠(　2100㎡) 枠組足場 600枠(　100㎡) 養生、整理清掃後片付け 安全手すり、養生ｼｰﾄ、防護柵 運搬共	1	式			
計						

外壁改修工事（南棟大規模改修工事）　防水改修工事

名　称	摘　要	数　量	単位	単　価	金　額	備　考
ｳﾚﾀﾝ塗膜防水 (庇･庇立上り ﾓﾙﾀﾙ水切)	X-2 密着工法 ｳﾚﾀﾝｺﾞﾑ系 下地調整、水洗い、端部ｼｰﾘﾝｸﾞ共	115	㎡			
計						

外壁改修工事（南棟大規模改修工事）　外壁改修工事

名　称	摘　要	数　量	単位	単　価	金　額	備　考
ｱﾝｶｰﾋﾟﾝﾆﾝｸﾞ	部分ｴﾎﾟｷｼ樹脂注入工法	180	本			
Uｶｯﾄｼｰﾘﾝｸﾞ		20	m			
ひび割れ補修　低圧樹脂注入工法	自動式エポキシ樹脂 幅1.0mm以下 壁厚150mm	170	m			
欠損部 樹脂ﾓﾙﾀﾙ補修	ｴﾎﾟｷｼ樹脂ﾓﾙﾀﾙ成型	15	L			
下地処理	旧塗膜脆弱部　ﾊﾟﾀｰﾝ復元 外壁薄塗材（　155㎡）	1	式			
可とう形 改修塗材E （ｼﾘｺﾝ系厚塗）	ﾛｰﾗｰ上塗り2回 高圧水洗、下地調整材C-1 施工数量調査共	1,550	㎡			
外装薄塗材 E	ｺﾝｸﾘｰﾄ面　砂壁状 吹付け	560	㎡			
ｺﾝｸﾘｰﾄ用浸透性 吸水防止塗料塗り (巾木)	下地清掃共	70	㎡			
硬質ﾎﾟﾘ塩化 ﾋﾞﾆﾙ管とい(ｶﾗｰ)	径100	140	m			
計						

外壁改修工事（南棟大規模改修工事）　塗装改修工事

名　称	摘　要	数　量	単位	単　価	金　額	備　考
【改修】						
（その他）						
ＤＰ塗り (渡廊下鉄骨・手すり、破風板等)	鉄鋼面 2級 工程B種 下地調整RB種（塗替え面）	300	㎡			
計						

外壁改修工事（南棟大規模改修工事）　撤去工事

名　称	摘　要	数　量	単位	単　価	金　額	備　考
竪樋撤去	（　140m）　鋼管125φ、支持金物共、ｶｯﾀｰ入れ共	1	式			
ﾂﾀ撤去		15	㎡			
（ｱｽﾍﾞｽﾄ除去）						
ｱｽﾍﾞｽﾄ除去処理(外壁面)	下地調整材 ﾚﾍﾞﾙ3除去 剥離剤併用手工具ｹﾚﾝ工法 養生、整理清掃、湿潤養生、梱包処理、試験施工費共	890	㎡			
ｱｽﾍﾞｽﾄ除去処理(庇裏面)	下地調整材 ﾚﾍﾞﾙ3除去 剥離剤併用手工具ｹﾚﾝ工法 養生、整理清掃、湿潤養生、梱包処理、試験施工費共	190	㎡			
計						

外壁改修工事（南棟大規模改修工事）　発生材処分

名　称	摘　要	数　量	単位	単　価	金　額	備　考
発生材運搬（積込み共）	建設混合廃棄物 石綿含有産業廃棄物	1	式			
発生材処分	建設混合廃棄物（　1.0m3） 石綿含有産業廃棄物（　6.0m3）	1	式			
計						

外部建具改修工事（南棟大規模改修工事）

名　称	数　量	単位	金　額	備　考
１～Ｒ階	1	式		
計				

外部建具改修工事（南棟大規模改修工事）

科目名称	中科目名称	数量	単位	金額	備考
1～R階	金属製建具工事	1	式		
計					

外部建具改修工事（南棟大規模改修工事）　1～R階　金属製建具工事

名　称	摘　要	数　量	単位	単　価	金　額	備　考
1) ｱﾙﾐ製建具						
【新設】						
AWL-2c ﾗﾝﾏ付2段2連 引違い窓 ｶﾊﾞｰ工法	断熱仕様 W3430×H2040　見込70 撤去集積共 ﾗﾝﾏ ｱﾙﾐﾊﾟﾈﾙt3.0　W840×H600 穴開け共	11	か所			
AWL-2d ﾗﾝﾏ付2段2連 引違い窓 ｶﾊﾞｰ工法	断熱仕様 W3405×H1940　見込70 撤去集積共 ﾗﾝﾏ ｱﾙﾐﾊﾟﾈﾙt3.0　W840×H600 穴開け共	4	か所			
AWL-2e ﾗﾝﾏ付2段2連 引違い窓 ｶﾊﾞｰ工法	断熱仕様 W3380×H1940　見込70 撤去集積共 ﾗﾝﾏ ｱﾙﾐﾊﾟﾈﾙt3.0　W840×H600 穴開け共	4	か所			
AWL-2f ﾗﾝﾏ付2段2連 引違い窓 ｶﾊﾞｰ工法	断熱仕様 W3430×H2040　見込70 撤去集積共 ﾗﾝﾏ ｱﾙﾐﾊﾟﾈﾙt3.0　W840×H1200 穴開け共	1	か所			
AW-3b 2連 引違い窓 ｶﾊﾞｰ工法	W3280×H1300　見込70 撤去集積共	3	か所			
AW-3c防 2連 引違い窓 ｶﾊﾞｰ工法	W3405×H1315　見込70 撤去集積共 防火設備	4	か所			
AW-4f防 はめ殺し連窓 ｶﾊﾞｰ工法	W1900×H1130　見込70 撤去集積共 防火設備					

外部建具改修工事（南棟大規模改修工事）　1～R階　金属製建具工事

名　称	摘　要	数　量	単位	単　価	金　額	備　考
		3	か所			
AW-4g 引違い窓 ｶﾊﾞｰ工法	W1680×H1315　見込70 撤去集積共	6	か所			
AW-4h防 はめ殺し連窓 ｶﾊﾞｰ工法	W1600×H670　見込70 撤去集積共 防火設備	1	か所			
AW-5a はめ殺し窓付 引違い連窓 ｶﾊﾞｰ工法	W2600×H1315　見込70 撤去集積共 ｱﾙﾐｶﾞﾗﾘ　W900×H1315 防虫網付(ｶﾞﾗﾘ部)	3	か所			
AW-7a防 辷り出し窓 ｶﾊﾞｰ工法	W600×H380　見込70 撤去集積共 防火設備	6	か所			
AW-14 2段2連 はめ殺し窓 ｶﾊﾞｰ工法	W1740×H2415　見込70 撤去集積共	1	か所			
AW-14a 2段2連 はめ殺し窓 ｶﾊﾞｰ工法	W2240×H2415　見込70 撤去集積共	1	か所			
AW-15 2段3連 はめ殺し窓 ｶﾊﾞｰ工法	W3280×H2415　見込70 撤去集積共	1	か所			

外部建具改修工事（南棟大規模改修工事）　1～R階　金属製建具工事

名　称	摘　要	数　量	単位	単　価	金　額	備　考
AW-18 3段 内倒し窓 ｶﾊﾞｰ工法	W910×H2215　見込100 腰部ｶﾞﾗｽﾌﾞﾛｯｸ 撤去集積共	6	か所			
AW-18a 3段 内倒し窓 ｶﾊﾞｰ工法	W910×H2215　見込100 腰部ｶﾞﾗｽﾌﾞﾛｯｸ 撤去集積共 ﾗﾝﾏ ｱﾙﾐﾊﾟﾈﾙt3.0　W350×H350 穴開け共	3	か所			
AW-19 3段 引違い窓 ｶﾊﾞｰ工法	W1680×H2215　見込100 腰部ｶﾞﾗｽﾌﾞﾛｯｸ 撤去集積共 ﾗﾝﾏ ｱﾙﾐﾊﾟﾈﾙt3.0　W350×H350 穴開け共	3	か所			
AWL-20 ﾗﾝﾏ付2段3連 外開き・引違い 連窓 ｶﾊﾞｰ工法	断熱仕様 W3430×H2040　見込70 撤去集積共 ﾗﾝﾏ他 ｱﾙﾐﾊﾟﾈﾙt3.0 穴開け共	1	か所			
AWL-21 ﾗﾝﾏ付3段2連 引違い・はめ殺し 連窓 ｶﾊﾞｰ工法	断熱仕様 W3430×H2040　見込70 撤去集積共 ﾗﾝﾏ他 ｱﾙﾐﾊﾟﾈﾙt3.0 穴開け共	1	か所			
AD-1a ﾗﾝﾏ付2段3連 両袖はめ殺し付き 引分け戸 ｶﾊﾞｰ工法	W4060×H2415　見込100 撤去集積共	1	か所			
AD-1b ﾗﾝﾏ付2段3連 両袖はめ殺し付き 引分け戸 ｶﾊﾞｰ工法	W3430×H2415　見込100 撤去集積共	4	か所			
AD-4防 ﾗﾝﾏ付2段4連 片開き戸	W3480×H2415　見込70 撤去集積共 防火設備					

外部建具改修工事（南棟大規模改修工事）　1～R階　金属製建具工事

名　称	摘　要	数　量	単位	単　価	金　額	備　考
ｶﾊﾞｰ工法		4	か所			
【網戸】						
AWL-2c 網戸	建具寸法 W3430×H2040	11	か所			
AWL-2d 網戸	建具寸法 W3405×H1940	4	か所			
AWL-2e 網戸	建具寸法 W3380×H1940	4	か所			
AWL-2f 網戸	建具寸法 W3430×H2040	1	か所			
AWL-20 網戸	建具寸法 W3430×H2040	1	か所			
AWL-21 網戸	建具寸法 W3430×H2040	1	か所			
小計	（新設）ｱﾙﾐ製建具					
２）ガラス						
強化ｶﾞﾗｽ(透明)	厚さ 4.0mm　特寸 2.0㎡以下 ｶﾞﾗｽとめ材別途 清掃別途	40	㎡			
強化ｶﾞﾗｽ(透明)	厚さ 5.0mm　特寸 2.0㎡以下 ｶﾞﾗｽとめ材別途 清掃別途	60	㎡			
強化ｶﾞﾗｽ(型板)	厚さ 4.0mm　特寸 2.0㎡以下 ｶﾞﾗｽとめ材別途 清掃別途	10	㎡			
網入磨き板ｶﾞﾗｽ	厚さ6.8 特寸 2.18㎡以下 ひ し ｶﾞﾗｽとめ材別途 清掃別途	40	㎡			
網入型板ｶﾞﾗｽ	厚さ6.8 特寸 2.18㎡以下 ひし ｶﾞﾗｽとめ材別途 清掃別途	10	㎡			

外部建具改修工事（南棟大規模改修工事）　1～R階　金属製建具工事

名　称	摘　要	数　量	単位	単　価	金　額	備　考
複層ｶﾞﾗｽ(透明)	強化(透明)4.0－空気層6.0－ Low-E4.0　特寸 2.0㎡以下 ｶﾞﾗｽとめ材別途 清掃別途	80	㎡			
複層ｶﾞﾗｽ(型板)	強化(型板)4.0－空気層6.0－ Low-E4.0　特寸 2.0㎡以下 ｶﾞﾗｽとめ材別途 清掃別途	55	㎡			
ｶﾞﾗｽﾌﾞﾛｯｸ	指向性　95×190×190 ｶﾞﾗｽとめ材別途 清掃別途	10	㎡			
ｶﾞﾗｽとめ(ｼｰﾘﾝｸﾞ) (両面)	ｼﾘｺﾝ　1成分形 SR-1 ｶﾞﾗｽ規格2.18㎡以下	260	㎡			
ｶﾞﾗｽとめ(ｼｰﾘﾝｸﾞ) (両面)	ｼﾘｺﾝ　2成分形 SR-1 ｶﾞﾗｽ規格2.18㎡以下 防火設備用	50	㎡			
小計						
３）その他						
ｼｰﾘﾝｸﾞ	一般部 変成ｼﾘｺｰﾝ系(MS-2) 15×10	180	m			
ｼｰﾘﾝｸﾞ	一般部 ﾎﾟﾘｳﾚﾀﾝ系(PU-2) 15×10	420	m			
建具周囲防水 ﾓﾙﾀﾙ充填	外部建具	480	m			
小計						
計						

内装改修工事（南棟大規模改修工事）

名　称	数　量	単位	金　額	備　考
STEP8_準備工事	1	式		
内部建具工事	1	式		
ユニット及びその他工事	1	式		
階段室・廊下	1	式		
便所（屋外便所①）	1	式		
普通教室・一般諸室	1	式		
計				

内装改修工事（南棟大規模改修工事）

科目名称	中科目名称	数量	単位	金額	備考
STEP8_準備工事		1	式		
計					
内部建具工事		1	式		
内部建具工事	建具金物取替え	1	式		
内部建具工事	塗装改修工事	1	式		
内部建具工事	撤去工事	1	式		
内部建具工事	発生材処分	1	式		
計					
ユニット及びその他工事	内部	1	式		
ユニット及びその他工事	撤去工事	1	式		
ユニット及びその他工事	発生材処分	1	式		
計					
階段室・廊下	直接仮設工事	1	式		
階段室・廊下	金属工事	1	式		
階段室・廊下	左官工事	1	式		

内装改修工事（南棟大規模改修工事）

科目名称	中科目名称	数量	単位	金額	備考
階段室・廊下	塗装工事	1	式		
階段室・廊下	内外装工事	1	式		
階段室・廊下	撤去工事	1	式		
階段室・廊下	発生材処分	1	式		
計					
便所（屋外便所①）	直接仮設工事	1	式		
便所（屋外便所①）	鉄筋・コンクリート・型枠工事	1	式		
便所（屋外便所①）	防水工事	1	式		
便所（屋外便所①）	金属工事	1	式		
便所（屋外便所①）	左官工事	1	式		
便所（屋外便所①）	塗装工事	1	式		
便所（屋外便所①）	内外装工事	1	式		
便所（屋外便所①）	撤去工事	1	式		
便所（屋外便所①）	発生材処分	1	式		
計					

内装改修工事（南棟大規模改修工事）

科目名称	中科目名称	数量	単位	金額	備考
普通教室・一般諸室	直接仮設工事	1	式		
普通教室・一般諸室	金属工事	1	式		
普通教室・一般諸室	左官工事	1	式		
普通教室・一般諸室	塗装工事	1	式		
普通教室・一般諸室	内外装工事	1	式		
普通教室・一般諸室	撤去工事	1	式		
普通教室・一般諸室	発生材処分	1	式		
計					

内装改修工事（南棟大規模改修工事）　STEP8_準備工事

名　称	摘　要	数　量	単位	単　価	金　額	備　考
STEP8 配管ﾊﾞｯｸ下地 (仮保健室)	W1700×H950 D150 C-65×30×10×1.6下地　材工共 端部後施工ｱﾝｶｰを含む	1	か所			
STEP8 配管ﾊﾞｯｸ (仮保健室)	W1700×H950×D150（下地別途） 化粧ｹｲｶﾙ板t6、下張GB-S t9.5	1	か所			
STEP8 流し台 (仮保健室)	W1200	1	台			
STEP8 ｶﾞｽｺﾝﾛ (仮保健室)	W600	1	台			
STEP8 間仕切ｶｰﾃﾝ (仮保健室)	片引き、房,房掛け共	1	式			
計						

内装改修工事（南棟大規模改修工事）　内部建具工事

名　称	摘　要	数　量	単位	単　価	金　額	備　考
1）学校間仕切						
SP-1 引違い戸・窓 新設	W3480×H2485　見込100 扉窓有　W500×H700 扉ｱﾙﾐｶﾞﾗﾘ有　W500×H300 腰ﾊﾟﾈﾙ　W1610×H800	4	か所			
SP-1a 引違い戸・窓 新設	W3505×H2465　見込100 扉窓有　W500×H700 扉ｱﾙﾐｶﾞﾗﾘ有　W500×H300 腰ﾊﾟﾈﾙ　W1635×H800	4	か所			
SP-1b 引違い戸・窓 新設	W3530×H2485　見込100 扉窓有　W500×H700 扉ｱﾙﾐｶﾞﾗﾘ有　W500×H300 腰ﾊﾟﾈﾙ　W1660×H800	14	か所			
小計	（新設）学校間仕切					
２）ガラス						
強化ｶﾞﾗｽ(透明)	厚さ 4.0mm　特寸 2.0㎡以下 ｶﾞﾗｽとめ材別途 清掃別途	50	㎡			
強化ｶﾞﾗｽ(型板)	厚さ 4.0mm　特寸 2.0㎡以下 ｶﾞﾗｽとめ材別途 清掃別途	40	㎡			
ｶﾞﾗｽとめ(ｼｰﾘﾝｸﾞ) (両面)	ｼﾘｺﾝ　1成分形 SR-1 ｶﾞﾗｽ規格2.18㎡以下	120	㎡			
小計						
計						

内装改修工事（南棟大規模改修工事）　内部建具工事　建具金物取替え

名　称	摘　要	数　量	単位	単　価	金　額	備　考
丁番		10	か所			
ﾌﾛｱﾋﾝｼﾞ		5	か所			
ﾄﾞｱﾁｪｯｸ		5	か所			
ﾄﾞｱﾊﾝﾄﾞﾙ		5	か所			
ｹｰｽﾊﾝﾄﾞﾙ		5	か所			
押棒		5	か所			
掘込引手		5	か所			
ﾌﾗﾝｽ落し		5	か所			
ｼﾘﾝﾀﾞｰ錠		5	か所			
順位調整器		5	か所			
計						

内装改修工事（南棟大規模改修工事）　内部建具工事　塗装改修工事

名　称	摘　要	数　量	単位	単　価	金　額	備　考
【改修】						
ＳＯＰ塗り	鋼製建具面　工程B種 下地調整RB種(塗替え面)	70	㎡			
計						

内装改修工事（南棟大規模改修工事）　内部建具工事　撤去工事

名　称	摘　要	数　量	単位	単　価	金　額	備　考
撤去工事	学校間仕切 建具周囲ﾊﾂﾘ 木製額縁 等 ｶｯﾀｰ入れ、発生材集積共	1	式			
計						

内装改修工事（南棟大規模改修工事）　内部建具工事　発生材処分

名　称	摘　要	数　量	単位	単　価	金　額	備　考
発生材運搬 （積込み共）	ｱｽﾌｧﾙﾄ、ｺﾝｸﾘｰﾄ塊(無筋) 建設混合廃棄物 ｶﾞﾗｽ、陶磁器くず	1	式			
発生材処分	ｱｽﾌｧﾙﾄ、ｺﾝｸﾘｰﾄ塊(無筋) (　0.5t) 建設混合廃棄物 (　0.5m3) ｶﾞﾗｽ、陶磁器くず (　0.5m3)	1	式			
ｽｸﾗｯﾌﾟ控除	鉄くず	1	式			
計						

内装改修工事（南棟大規模改修工事）　ユニット及びその他工事　内部

名　称	摘　要	数　量	単位	単　価	金　額	備　考
（階段室・廊下）						
配管ﾊﾟｯｸ	W3500×H1100×D120（下地別途） 天板 ﾒﾗﾐﾝ樹脂化粧合板 耐水合板t12 化粧ｹｲｶﾙ板t6、下張GB-S t9.5	3	か所			
階数表示板	ｱｸﾘﾙ板t3 UV印刷　W150×H200	7	か所			
非常口ｻｲﾝｽﾃｯｶｰ	150×400	4	か所			
館内案内ｻｲﾝ	450×450、壁付ｱﾝｶｰ打込×4ヶ所 UV印刷	1	か所			
館内案内ｻｲﾝ	900×300、ﾜｲﾔｰ天吊L500×2ヶ所 UV印刷	1	か所			
（便所）						
ﾄｲﾚﾌﾞｰｽ TB-13	高圧ﾒﾗﾐﾝ化粧板､ﾍﾞｰﾊﾟｰｺｱ 見込40 H2000×L7100　SUS巾木	1	か所			
ﾋﾟｸﾄｻｲﾝ (平付)	200角 表示基板：ｱｸﾘﾙ板t3 UV印刷	1	か所			
足形ｼｰﾙ		10	枚			
掃除用具掛	SUS製 ﾊﾝｶﾞｰﾊﾟｲﾌﾟφ32　L555 端部ｿｹｯﾄ2個/組共	1	か所			
紙巻器	棚付2連	3	か所			
化粧鏡	W450×H600	2	か所			
（普通教室・ 一般諸室）						

内装改修工事（南棟大規模改修工事）　ユニット及びその他工事　内部

名　称	摘　要	数　量	単位	単　価	金　額	備　考
室名札	W299×H78　ｽﾌﾟﾘﾝｸﾞ可動･挟込み式 表示基板：樹脂板t1 本体：ﾎﾟﾘｶｰﾎﾞﾈｰﾄ成形品　UV印刷 ﾌﾞﾗｹｯﾄ：ｱﾙﾐ型材	11	か所			
時計用ﾌｯｸ		11	か所			
配管ﾊﾟｯｸ	W900×H1100×D120（下地別途） 天板 ﾒﾗﾐﾝ樹脂化粧合板 耐水合板t12 化粧ｹｲｶﾙ板t6、下張GB-S t9.5	2	か所			
配管ﾊﾟｯｸ	W3650×H1100×D120（下地別途） 天板 ﾒﾗﾐﾝ樹脂化粧合板 耐水合板t12 化粧ｹｲｶﾙ板t6、下張GB-S t9.5	1	か所			
ｶｰﾃﾝﾎﾞｯｸｽ	木製 W120×H315 t25 杉 小節 材工共	90	m			
ｶｰﾃﾝﾎﾞｯｸｽ	木製 W150×H80 t20 杉 小節 材工共	50	m			
ｶｰﾃﾝﾚｰﾙ	ｱﾙﾐ　ｼﾝｸﾞﾙ	190	m			
ｶｰﾃﾝﾚｰﾙ	V字吊り下げ式 ｱﾙﾐ製	5	m			
（家具）						
固定式 平面ﾎﾜｲﾄﾎﾞｰﾄﾞ	W3600×H1200、ｱﾙﾐ枠 ﾎｰﾛｰ/ｽﾁｰﾙ製	1	か所			
固定式 曲面塗板	W3600×H1200、ｱﾙﾐ枠 ﾎｰﾛｰ/ｽﾁｰﾙ製、ｱﾝｶｰﾎﾞﾙﾄ固定 材工共	3	か所			
曲面 UDｽﾗｲﾀﾞｰ 塗板	W3600×H1200、ｱﾙﾐ枠 ﾎｰﾛｰ/ｽﾁｰﾙ製、線入り	8	か所			

内装改修工事（南棟大規模改修工事）　ユニット及びその他工事　内部

名　称	摘　要	数　量	単位	単　価	金　額	備　考
曲面 UDｽﾗｲﾀﾞｰ ﾎﾜｲﾄﾎﾞｰﾄﾞ	W3600×H1200、ｱﾙﾐ枠 ﾎｰﾛｰ/ｽﾁｰﾙ製	1	か所			
No.39 SUS 流し台	W1600×D600×H800	1	台			
No.40 SUS 流し台＋ 掃除用流し台	W3460×D600×H800	3	台			
No.2 流し台	W1200×D550×H800 ﾒﾗﾐﾝ･ｳﾚﾀﾝｺｰﾄ化粧ﾊﾟｰﾃｨｸﾙﾎﾞｰﾄﾞ	1	台			
No.3 コンロ台	W600×D550×H800 ﾒﾗﾐﾝ･ｳﾚﾀﾝｺｰﾄ化粧ﾊﾟｰﾃｨｸﾙﾎﾞｰﾄﾞ	1	台			
既設 ｷｬﾋﾞﾈｯﾄ 一時撤去・復旧	W1000×D600×H1900、ｽﾁｰﾙ製 転倒防止固定金具取付共	5	台			
既設 木製本棚 一時撤去・復旧	W1000×D500×H2000 転倒防止固定金具取付共	1	台			
既設 木製本棚 一時撤去・復旧	W1000×D600×H1800 転倒防止固定金具取付共	1	台			
掲示板 一時撤去・再設置	W1200×H1000 ｱﾙﾐ枠、掲示用ｽﾎﾟﾝｼﾞｼｰﾄ貼り	2	か所			
掲示板 一時撤去・再設置	W2600×H750 ｱﾙﾐ枠、掲示用ｽﾎﾟﾝｼﾞｼｰﾄ貼り	3	か所			
掲示板 一時撤去・再設置	W2400×H2000 ｱﾙﾐ枠、掲示用ｽﾎﾟﾝｼﾞｼｰﾄ貼り	1	か所			
木製棚 一時撤去・再設置	W3200×D600×t35 ｽﾁｰﾙ固定金物×6ヶ所	1	か所			
（ｶｰﾃﾝ等）						
日除けｶｰﾃﾝ	両引き、房,房掛け共 外壁側 20ヶ所 廊下側 18ヶ所 両引分け、房,房掛け共 外壁側 1ヶ所 片引き、房,房掛け共					

内装改修工事（南棟大規模改修工事）　ユニット及びその他工事　内部

名　称	摘　要	数　量	単位	単　価	金　額	備　考
	外壁側　2ヶ所	1	式			
間仕切ｶｰﾃﾝ	片引き、房,房掛け共 特別支援教室　1ヶ所 両引き(梁型直付)、房,房掛け共 教室　8ヶ所	1	式			
ｱｺｰﾃﾞｨｵﾝｶｰﾃﾝ	両引き、付属金物共 W7400×H2900	2	か所			
消火器	ABC消火器　10型 床置 標識共	8	か所			
（RC躯体壁改修）						
Uｶｯﾄｼｰﾘﾝｸﾞ		80	m			
ひび割れ補修　低 圧樹脂注入工法	自動式エポキシ樹脂 幅1.0㎜以下 壁厚150㎜	200	m			
欠損部 樹脂ﾓﾙﾀﾙ補修	ﾎﾟﾘﾏｰｾﾒﾝﾄﾓﾙﾀﾙ成型	20	L			
ｱﾝｶｰﾋﾟﾝﾆﾝｸﾞ	部分ｴﾎﾟｷｼ樹脂注入工法	1,800	本			
計						

内装改修工事（南棟大規模改修工事）　ユニット及びその他工事　撤去工事

名　称	摘　要	数　量	単位	単　価	金　額	備　考
撤去工事	配管ﾊﾞｯｸ、ﾄｲﾚﾌﾞｰｽ ｶｰﾃﾝ・ｶｰﾃﾝﾚｰﾙ・ｶｰﾃﾝﾎﾞｯｸｽ 室名札・ﾋﾟｸﾄｻｲﾝ・時計ﾌｯｸ ｽﾁｰﾙ棚・掃除具入・掃除用具掛け 塗板・白板・掲示板 SUS流し台、化粧鏡 等 ｶｯﾀｰ入れ、発生材集積共	1	式			
計						

内装改修工事（南棟大規模改修工事）　ユニット及びその他工事　発生材処分

名　称	摘　要	数　量	単位	単　価	金　額	備　考
発生材運搬 （積込み共）	建設発生木材 建設混合廃棄物	1	式			
発生材処分	建設発生木材（　1.0t） 建設混合廃棄物（　10m3）	1	式			
ｽｸﾗｯﾌﾟ控除	鉄くず ｽﾃﾝﾚｽ ｱﾙﾐ	1	式			
計						

内装改修工事（南棟大規模改修工事）　階段室・廊下　直接仮設工事

名　称	摘　要	数　量	単位	単　価	金　額	備　考
直接仮設工事	墨出し、養生、整理清掃後片付け、内部足場、階段足場、運搬共	1	式			
計						

内装改修工事（南棟大規模改修工事）　階段室・廊下　金属工事

名　称	摘　要	数　量	単位	単　価	金　額	備　考
（床）						
段鼻 ﾉﾝｽﾘｯﾌﾟ金物	W38 ｽﾃﾝﾚｽ性ｺﾞﾑﾀｲﾔ付	120	m			
（天井）						
軽量鉄骨天井下地	19形(屋内) ふところ1.5m未満 下地張りなし @300 ｲﾝｻｰﾄ含む	430	㎡			
軽量鉄骨天井開口部補強	19形(屋内)　450× 450mm程度 ﾎﾞｰﾄﾞ等切込み共	50	か所			
天井点検口	一般ﾀｲﾌﾟ ｱﾙﾐ製 内外枠共額縁 450角	50	か所			
（その他）						
配管ﾊﾞｯｸ下地	W3500×H1100 D120 C-65×30×10×1.6下地　材工共 端部後施工ｱﾝｶｰを含む	3	か所			
計						

内装改修工事（南棟大規模改修工事）　階段室・廊下　左官工事

名　称	摘　要	数　量	単位	単　価	金　額	備　考
床ｼｰﾄ・塗床下 下地平滑処理	合成樹脂ｴﾏﾙｼﾞｮﾝ系 速硬ﾀｲﾌﾟ	320	㎡			
壁ﾓﾙﾀﾙ塗り	金ごて　厚20 建具周り補修	15	㎡			
壁ﾓﾙﾀﾙ塗り	金ごて　厚さ25	10	㎡			
下地調整費	ｺﾝｸﾘｰﾄ面　屋内外 C-1	70	㎡			
計						

内装改修工事（南棟大規模改修工事）　階段室・廊下　塗装工事

名　称	摘　要	数　量	単位	単　価	金　額	備　考
【新設】						
(壁)						
ＥＰ－Ｇ塗り	ﾓﾙﾀﾙ面　工程B種(一般) 素地B種(新規面)	10	㎡			
(天井)						
ＥＰ－Ｇ塗り	ﾓﾙﾀﾙ面　工程B種(見上)	70	㎡			
ＯＳＣＬ塗り	木部 素地B種(新規面) CL塗:工程B種	100	㎡			
(その他)						
ＥＰ－Ｇ塗り (糸幅300㎜以下)	木部 素地A種(新規面)	190	m			
【改修】						
(巾木)						
ＥＰ－Ｇ塗り (糸幅300㎜以下) 改修仕様	ﾓﾙﾀﾙ面　工程B種 下地調整RB種(塗替え面)	70	m			
(壁)						
ＥＰ－Ｇ塗り 改修仕様	ﾎﾞｰﾄﾞ面(継目)　工程B種(一般) 下地調整RB種(塗替え面)	60	㎡			
ＥＰ－Ｇ塗り 改修仕様	ﾓﾙﾀﾙ面　工程B種(一般) 下地調整RB種(塗替え面)	430	㎡			
(梁型)						

内装改修工事（南棟大規模改修工事）　階段室・廊下　塗装工事

名　称	摘　要	数　量	単位	単　価	金　額	備　考
ＥＰ－Ｇ塗り 改修仕様	ﾓﾙﾀﾙ面　工程B種(見上・一般) 下地調整RB種(塗替え面)	10	㎡			
（その他）						
ＳＯＰ塗り (内部鉄骨)	鉄骨面　工程B種 下地調整RB種(塗替え面)	40	㎡			
計						

内装改修工事（南棟大規模改修工事）　階段室・廊下　内外装工事

名　称	摘　要	数　量	単位	単　価	金　額	備　考
（床）						
床ｼｰﾄ VS2 （廊下）	厚さ2.0 複層ﾋﾞﾆﾙ床ｼｰﾄFS 熱溶接工法	310	㎡			
床ｼｰﾄ VS2 （階段・段部）	厚さ2.0 複層ﾋﾞﾆﾙ床ｼｰﾄFS 熱溶接工法	80	㎡			
床ｼｰﾄ VS2 （階段・踊場）	厚さ2.0 複層ﾋﾞﾆﾙ床ｼｰﾄFS 熱溶接工法	50	㎡			
床ｼｰﾄ VS3 （便所前廊下）	厚さ2.0 複層ﾋﾞﾆﾙ床ｼｰﾄFS 熱溶接工法	10	㎡			
（巾木）						
ﾋﾞﾆﾙ幅木	高さ100	40	m			
（天井）						
天井　化粧 せっこうﾎﾞｰﾄﾞ 張り(GB-D)	厚 9.5　準不燃 ﾄﾗﾊﾞｰﾁﾝ 突付け	330	㎡			
天井　杉板 化粧張り	本実加工 杉板t15 下地耐水ﾗﾜﾝ合板 t9.0、LGS25共	100	㎡			
廻縁	塩ビ製　目透し	340	m			
（その他）						
木製額縁	25×60	190	m			
床清掃		20	㎡			
既設壁面 清掃	汚れ部ｹﾚﾝ共	100	㎡			

内装改修工事（南棟大規模改修工事）　階段室・廊下　内外装工事

名　称	摘　要	数　量	単位	単　価	金　額	備　考
人研面 清掃	幅木・壁・笠木等 汚れ部ｹﾚﾝ共	190	㎡			
計						

内装改修工事（南棟大規模改修工事）　階段室・廊下　撤去工事

名　称	摘　要	数　量	単位	単　価	金　額	備　考
撤去工事	CB、壁ﾀｲﾙ（下地ﾓﾙﾀﾙ共） ﾋﾞﾆﾙ床ｼｰﾄ（一般） 塩ビ幅木 天井点検口 天井合板・ﾎﾞｰﾄﾞ（一般） 天井下地 ﾉﾝｽﾘｯﾌﾟ金物 等 ｶｯﾀｰ入れ、発生材集積共	1	式			
	（ｱｽﾍﾞｽﾄ含有建材 除去）					
ﾋﾞﾆﾙ床ﾀｲﾙ撤去	石綿含有 集積共	210	㎡			
ﾋﾞﾆﾙ床ｼｰﾄ撤去	石綿含有 集積共	40	㎡			
天井合板･ﾎﾞｰﾄﾞ撤去	一重張り 石綿含有 集積共	310	㎡			
計						

【小】建築工事(南棟他)　細目別内訳

内装改修工事（南棟大規模改修工事）　階段室・廊下　発生材処分

名　称	摘　要	数　量	単位	単　価	金　額	備　考
発生材運搬 （積込み共）	石綿含有産業廃棄物	1	式			
発生材処分	石綿含有産業廃棄物（　5m3）	1	式			
発生材運搬 （積込み共）	建設発生木材 ｱｽﾌｧﾙﾄ､ｺﾝｸﾘｰﾄ塊(無筋) 建設混合廃棄物	1	式			
発生材処分	建設発生木材（　0.5t） ｱｽﾌｧﾙﾄ､ｺﾝｸﾘｰﾄ塊(無筋)（　10t） 建設混合廃棄物（　10m3）	1	式			
ｽｸﾗｯﾌﾟ控除	鉄くず ｽﾃﾝﾚｽ ｱﾙﾐ	1	式			
計						

【小】建築工事(南棟他)　細目別内訳

内装改修工事（南棟大規模改修工事）　便所（屋外便所①）　直接仮設工事

名　称	摘　要	数　量	単位	単　価	金　額	備　考
直接仮設工事	墨出し、養生、整理清掃後片付け、 内部足場、運搬共	1	式			
計						

内装改修工事（南棟大規模改修工事）　便所（屋外便所①）　鉄筋・コンクリート・型枠工事

名　称	摘　要	数　量	単位	単　価	金　額	備　考
【１階】						
和便器撤去跡 床塞ぎ	軽量ｺﾝｸﾘｰﾄt150 21-18-15N　金ごて 差筋ｱﾝｶｰD10 L450 ﾜｲﾔｰﾒｯｼｭφ6×100×100 GRC製薄板共	1	か所			
計						

内装改修工事（南棟大規模改修工事）　便所（屋外便所①）　防水工事

名　称	摘　要	数　量	単位	単　価	金　額	備　考
ｼｰﾘﾝｸﾞ	一般部 ｼﾘｺｰﾝ系(SR-1)防かびﾀｲﾌﾟ 10×10	5	m			
ｼｰﾘﾝｸﾞ	一般部 変成ｼﾘｺｰﾝ系(MS-2) 15×10	15	m			
計						

内装改修工事（南棟大規模改修工事）　便所（屋外便所①）　金属工事

名　称	摘　要	数　量	単位	単　価	金　額	備　考
（壁）						
壁下地補強 (手洗い)	C-65×30×10×1.6 手洗器取付下地共	2	か所			
（天井）						
軽量鉄骨天井下地	19形(屋内) ふところ1.5m未満 下地張りなし @300 ｲﾝｻｰﾄ含む	10	㎡			
軽量鉄骨天井 開口部補強	19形(屋内)　450× 450mm程度 ﾎﾞｰﾄﾞ等切込み共	2	か所			
天井点検口	一般ﾀｲﾌﾟ ｱﾙﾐ製 内外枠共額縁 450角	2	か所			
（その他）						
配管ﾊﾟｯｸ下地 (女子便所手洗い)	W1700×H950 D150 C-65×30×10×1.6下地　材工共 端部後施工ｱﾝｶｰを含む	1	か所			
計						

内装改修工事（南棟大規模改修工事）　便所（屋外便所①）　左官工事

名　称	摘　要	数　量	単位	単　価	金　額	備　考
壁ﾓﾙﾀﾙ塗り	金ごて　厚20 建具周り補修	10	㎡			
壁薄塗りﾓﾙﾀﾙ塗り	金ごて 厚5 既調合品	10	㎡			
床ﾓﾙﾀﾙ塗り	金ごて ﾋﾞﾆﾙ系床材下地 厚38	10	㎡			
計						

内装改修工事（南棟大規模改修工事）　便所（屋外便所①）　塗装工事

名　称	摘　要	数　量	単位	単　価	金　額	備　考
【新設】						
（その他）						
ＥＰ－Ｇ塗り (糸幅300mm以下)	木部 素地A種(新規面)	60	m			
【改修】						
（その他）						
ＥＰ－Ｇ塗り (糸幅300mm以下) 改修仕様	木部　工程B種 下地調整RB種(塗替え面)	20	m			
計						

内装改修工事（南棟大規模改修工事）　便所（屋外便所①）　内外装工事

名　称	摘　要	数　量	単位	単　価	金　額	備　考
（床）						
床ｼｰﾄ VS(ﾄｲﾚ)	厚さ2.0 複層ﾋﾞﾆﾙ床ｼｰﾄFS　抗菌 熱溶接工法	10	㎡			
（巾木）						
巾木 床ｼｰﾄA巻上げ	H430 7R 端部塩ビ見切共	20	m			
（壁）						
壁　ｼｰｼﾞﾝｸﾞ せっこうﾎﾞｰﾄﾞ 張り(GB-S)	厚12.5　不燃 鋼製､木､ﾎﾞｰﾄﾞ下地 突付け -　-	2	㎡			
ﾒﾗﾐﾝ不燃化粧合板	t3	30	㎡			
（天井）						
天井　化粧 せっこうﾎﾞｰﾄﾞ 張り(GB-D)	厚 9.5　準不燃 ﾄﾗﾊﾞｰﾁﾝ 突付け	10	㎡			
廻縁	塩ビ製　目透し	20	m			
（その他）						
配管ﾊﾞｯｸ天端 ﾒﾗﾐﾝ化粧ｶｳﾝﾀｰ (女子手洗部)	t20 W150×L1600	1	か所			
耐水合板 (配管ﾊﾞｯｸ 天端下地)	t12	1	㎡			
木製額縁	100×30	60	m			
計						

内装改修工事（南棟大規模改修工事）　便所（屋外便所①）　撤去工事

名　称	摘　要	数　量	単位	単　価	金　額	備　考
撤去工事	ﾋﾞﾆﾙ床ﾙｼｰﾄ（一般） CB、壁ﾀｲﾙ（下地ﾓﾙﾀﾙ共） 人大面台・床下点検口 天井合板・ﾎﾞｰﾄﾞ・天井下地 補助手摺、掲示板、壁見切金物 SUS一方枠、ﾄｲﾚ備品類 等	1	式			
和便器撤去		1	か所			
洋便器撤去		2	か所			
洗面ｶｳﾝﾀｰ撤去	洗面ﾎﾞｳﾙ共	1	か所			
鏡撤去	W1200×H600	1	か所			
鏡撤去	W600×H900	1	か所			
掃除流し撤去		1	か所			
計						

内装改修工事（南棟大規模改修工事）　便所（屋外便所①）　発生材処分

名　称	摘　要	数　量	単位	単　価	金　額	備　考
発生材運搬 （積込み共）	建設発生木材 ｱｽﾌｧﾙﾄ、ｺﾝｸﾘｰﾄ塊(無筋) 建設混合廃棄物 ｶﾞﾗｽ、陶磁器くず	1	式			
発生材処分	建設発生木材（　0.5t) ｱｽﾌｧﾙﾄ、ｺﾝｸﾘｰﾄ塊(無筋)（　1.0t) 建設混合廃棄物（　1.0m3) ｶﾞﾗｽ、陶磁器くず（　0.5m3)	1	式			
ｽｸﾗｯﾌﾟ控除	鉄くず ｽﾃﾝﾚｽ ｱﾙﾐ	1	式			
	（ｱｽﾍﾞｽﾄ含有建材 除去)					
天井合板･ﾎﾞｰﾄﾞ 撤去	一重張り 石綿含有 集積共	310	㎡			
計						

内装改修工事（南棟大規模改修工事）　普通教室・一般諸室　直接仮設工事

名　称	摘　要	数　量	単位	単　価	金　額	備　考
直接仮設工事	墨出し、養生、整理清掃後片付け、内部足場、運搬共	1	式			
計						

内装改修工事（南棟大規模改修工事）　普通教室・一般諸室　金属工事

名　称	摘　要	数　量	単位	単　価	金　額	備　考
(壁)						
軽量鉄骨壁下地	65形 下地張りあり @450	240	㎡			
軽量鉄骨壁下地	20形	220	㎡			
(天井)						
軽量鉄骨天井下地	19形(屋内) ふところ1.5m未満 下地張りなし @300 ｲﾝｻｰﾄ含む	670	㎡			
軽量鉄骨天井 開口部補強	19形(屋内) 450× 450mm程度 ﾎﾞｰﾄﾞ等切込み共	70	か所			
天井点検口	一般ﾀｲﾌﾟ ｱﾙﾐ製 内外枠共額縁 450角	70	か所			
(その他)						
配管ﾊﾟｯｸ下地	W900×H1100 D120 C-65×30×10×1.6下地　材工共 端部後施工ｱﾝｶｰを含む	2	か所			
配管ﾊﾟｯｸ下地	W3650×H1100 D120 C-65×30×10×1.6下地　材工共 端部後施工ｱﾝｶｰを含む	1	か所			
計						

内装改修工事（南棟大規模改修工事）　普通教室・一般諸室　左官工事

名　称	摘　要	数　量	単位	単　価	金　額	備　考
床ｼｰﾄ・塗床下 下地平滑処理	合成樹脂ｴﾏﾙｼﾞｮﾝ系 速硬ﾀｲﾌﾟ	750	㎡			
壁ﾓﾙﾀﾙ塗り	金ごて　厚20 建具周り補修	15	㎡			
建具周囲 ﾓﾙﾀﾙ充填	内部建具	270	m			
計						

内装改修工事（南棟大規模改修工事）　普通教室・一般諸室　塗装工事

名　称	摘　要	数　量	単位	単　価	金　額	備　考
【新設】						
（その他）						
ＥＰ－Ｇ塗り (糸幅300㎜以下)	木部 素地A種(新規面)	240	m			
ＥＰ－Ｇ塗り	木部 素地A種(新規面)	90	㎡			
【改修】						
（巾木）						
ＥＰ－Ｇ塗り (糸幅300㎜以下) 改修仕様	ﾓﾙﾀﾙ面　工程B種 下地調整RB種(塗替え面)	60	m			
（壁）						
ＥＰ－Ｇ塗り 改修仕様	ﾓﾙﾀﾙ面　工程B種(一般) 下地調整RB種(塗替え面)	240	㎡			
ＥＰ－Ｇ塗り 改修仕様	ﾎﾞｰﾄﾞ面(継目)　工程B種(一般) 下地調整RB種(塗替え面)	20	㎡			
（梁型）						
ＥＰ－Ｇ塗り 改修仕様	ﾓﾙﾀﾙ面　工程B種(見上・一般) 下地調整RB種(塗替え面)	190	㎡			
（その他）						
ＳＯＰ塗り (内部鉄骨)	鉄骨面　工程B種 下地調整RB種(塗替え面)	20	㎡			
計						

内装改修工事（南棟大規模改修工事）　普通教室・一般諸室　内外装工事

名　称	摘　要	数　量	単位	単　価	金　額	備　考
（床）						
床ｼｰﾄ VS1	木目調 抗菌 厚さ2.0 複層ﾋﾞﾆﾙ床ｼｰﾄFS 熱溶接工法	750	㎡			
（巾木）						
ﾋﾞﾆﾙ幅木	高さ100	250	m			
（壁）						
GB-R下地＋ 掲示ｸﾛｽ用ﾗﾜﾝ合板	t9.5＋t5.5 材工共	470	㎡			
掲示ｸﾛｽ		470	㎡			
（天井）						
天井　吸音用 穴あきせっこう ﾎﾞｰﾄﾞ張り(GB-DP)	厚 9.5　準不燃 突付け	670	㎡			
廻縁	塩ビ製　目透し	520	m			
（その他）						
木製額縁	25×60	240	m			
計						

内装改修工事（南棟大規模改修工事）　普通教室・一般諸室　撤去工事

名　称	摘　要	数　量	単位	単　価	金　額	備　考
撤去工事	床ﾌﾛｰﾘﾝｸﾞﾌﾞﾛｯｸ・床ﾓﾙﾀﾙ・床見切 木製幅木・塩ﾋﾞ幅木、壁鋼製下地 壁合板・ﾎﾞｰﾄﾞ・壁胴縁下地 天井下地、CB・壁陶器質ﾀｲﾙ 等 ｶｯﾀｰ入れ、発生材集積共	1	式			
	（ｱｽﾍﾞｽﾄ含有材 除去）					
ﾋﾞﾆﾙ床ﾀｲﾙ撤去	石綿含有 集積共	680	㎡			
ﾋﾞﾆﾙ床ｼｰﾄ撤去	石綿含有 集積共	60	㎡			
天井合板･ﾎﾞｰﾄﾞ 撤去	一重張り 石綿含有 集積共	670	㎡			
計						

内装改修工事（南棟大規模改修工事）　普通教室・一般諸室　発生材処分

名　称	摘　要	数　量	単位	単　価	金　額	備　考
発生材運搬 （積込み共）	石綿含有産業廃棄物	1	式			
発生材処分	石綿含有産業廃棄物（　10m3）	1	式			
発生材運搬 （積込み共）	建設発生木材 ｱｽﾌｧﾙﾄ、ｺﾝｸﾘｰﾄ塊(無筋) 建設混合廃棄物 ｶﾞﾗｽ、陶磁器くず	1	式			
発生材処分	建設発生木材（　15t） ｱｽﾌｧﾙﾄ、ｺﾝｸﾘｰﾄ塊(無筋)（　70t） 建設混合廃棄物（　10m3） ｶﾞﾗｽ、陶磁器くず（　2m3）	1	式			
ｽｸﾗｯﾌﾟ控除	鉄くず	1	式			
計						

名　称	数　量	単位	金　額	備　考
（体育館棟大規模改修工事）				
屋上防水改修工事 （体育館棟大規模改修工事）	1	式		
外壁改修工事 （体育館棟大規模改修工事）	1	式		
外部建具改修工事 （体育館棟大規模改修工事）	1	式		
内装改修工事 （体育館棟大規模改修工事）	1	式		
計				

屋上防水改修工事（体育館棟大規模改修工事）

名　称	数　量	単位	金　額	備　考
直接仮設工事	1	式		
屋根改修工事	1	式		
防水改修工事	1	式		
撤去工事	1	式		
発生材処分	1	式		
計				

屋上防水改修工事（体育館棟大規模改修工事）

科目名称	中科目名称	数量	単位	金額	備考
直接仮設工事		1	式		
計					
屋根改修工事		1	式		
計					
防水改修工事		1	式		
計					
撤去工事		1	式		
計					
発生材処分		1	式		
計					

屋上防水改修工事（体育館棟大規模改修工事）　直接仮設工事

名　称	摘　要	数　量	単位	単　価	金　額	備　考
(体育館棟	防水改修工事)					
直接仮設工事	墨出し、養生、整理清掃後片付け	1	式			
計						

屋上防水改修工事（体育館棟大規模改修工事）　屋根改修工事

名　称	摘　要	数　量	単位	単　価	金　額	備　考
(体育館大屋根)						
瓦棒葺き ｶﾊﾞｰ工法	ｶﾗｰｶﾞﾙﾊﾞﾘｳﾑ鋼板t0.4 立馳	645	㎡			
改質 ｱｽﾌｧﾙﾄﾙｰﾌｨﾝｸﾞ	ｺﾞﾑｱｽﾌｧﾙﾄ系 t1.0	645	㎡			
ﾊﾞｯｸｱｯﾌﾟ材	ｽﾀｲﾛﾌｫｰﾑt30	645	㎡			
軒先唐草	ｶﾗｰｶﾞﾙﾊﾞﾘｳﾑ鋼板t0.4 (小口ｷｬｯﾌﾟ含)	70	m			
軒先水切	ｶﾗｰｶﾞﾙﾊﾞﾘｳﾑ鋼板t0.4 W305	70	m			
棟包み	ｶﾗｰｶﾞﾙﾊﾞﾘｳﾑ鋼板t0.4 W530 ｴﾌﾟﾛﾝ加工共	35	m			
ｹﾗﾊﾞ唐草	ｶﾗｰｶﾞﾙﾊﾞﾘｳﾑ鋼板t0.4 W305	40	m			
(渡り廊下屋根)						
折板葺き	ｶﾗｰｶﾞﾙﾊﾞﾘｳﾑ鋼板t0.8 吊工法	120	㎡			
軒樋	耐酸被覆鋼板加工 W250×H200 SUS樋受金物共	5	m			
落とし口	塩ﾋﾞ製 φ125用	1	か所			
雨押え (外壁取合い)	ｶﾞﾙﾊﾞﾘｳﾑ鋼板t0.35 折曲加工 立上150×出幅250×ﾀﾚ30	25	m			
水切り (雨押え上段)	ｱﾙﾐ製既製品	25	m			
竪樋	ｶﾗｰVP φ125	9	m			

屋上防水改修工事（体育館棟大規模改修工事）　屋根改修工事

名　称	摘　要	数　量	単位	単　価	金　額	備　考
水切り-外壁取合いｼｰﾘﾝｸﾞ	MS-2 15×10	50	m			
計						

屋上防水改修工事（体育館棟大規模改修工事）　防水改修工事

名　称	摘　要	数　量	単位	単　価	金　額	備　考
(体育館棟	防水改修工事)					
露出ｱｽﾌｧﾙﾄ防水(平場)	DI 絶縁工法 下地調整共 高耐久・高反射ﾄｯﾌﾟｺｰﾄ、改修ﾄﾞﾚﾝ、脱気筒共	80	㎡			
露出ｱｽﾌｧﾙﾄ防水(立上り・笠木・側溝部)	C-1 密着工法 下地調整共 高耐久・高反射ﾄｯﾌﾟｺｰﾄ、成型ｷｬﾝﾄ、水切、押え金物、端部ｼｰﾘﾝｸﾞ共	60	㎡			
ｳﾚﾀﾝ塗膜防水(笠木･面台･溝･立上り)	X-2 密着工法 ｳﾚﾀﾝｺﾞﾑ系 下地調整、水洗い共	40	㎡			
ｱﾝｶｰﾋﾟﾝﾆﾝｸﾞ	ﾊﾟﾗﾍﾟｯﾄ天端	120	本			
計						

屋上防水改修工事（体育館棟大規模改修工事）　撤去工事

名　称	摘　要	数　量	単位	単　価	金　額	備　考
渡り廊下屋根撤去	ｶﾞﾙﾊﾞﾘｳﾑ鋼板H88､軒樋､縦樋共	120	㎡			
（体育館棟　防水改修工事）						
立上防水層撤去	ﾙｰﾌﾄﾞﾚﾝ、端部押え金物、脱気筒共	1	式			
計						

屋上防水改修工事（体育館棟大規模改修工事）　発生材処分

名　称	摘　要	数　量	単位	単　価	金　額	備　考
発生材運搬（積込み共）	建設混合廃棄物	1	式			
発生材処分	建設混合廃棄物（　0.5m3）	1	式			
ｽｸﾗｯﾌﾟ控除	鉄くず	1	式			
計						

外壁改修工事（体育館棟大規模改修工事）

名　称	数　量	単位	金　額	備　考
直接仮設工事	1	式		
防水改修工事	1	式		
外壁改修工事	1	式		
塗装改修工事	1	式		
撤去工事	1	式		
発生材処分	1	式		
計				

外壁改修工事（体育館棟大規模改修工事）

科目名称	中科目名称	数量	単位	金額	備考
直接仮設工事		1	式		
計					
防水改修工事		1	式		
計					
外壁改修工事		1	式		
計					
塗装改修工事		1	式		
計					
撤去工事		1	式		
計					
発生材処分		1	式		
計					

外壁改修工事（体育館棟大規模改修工事）　直接仮設工事

名　称	摘　要	数　量	単位	単　価	金　額	備　考
外部足場等 仮設工事	枠組足場1200枠(　1300㎡) 枠組足場 600枠(　170㎡) 養生、整理清掃後片付け 安全手すり、養生ｼｰﾄ、防護柵 運搬共	1	式			
計						

外壁改修工事（体育館棟大規模改修工事）　防水改修工事

名　称	摘　要	数　量	単位	単　価	金　額	備　考
ｳﾚﾀﾝ塗膜防水 (庇･庇立上り ﾓﾙﾀﾙ水切)	X-2 密着工法 ｳﾚﾀﾝｺﾞﾑ系 下地調整、水洗い、端部ｼｰﾘﾝｸﾞ共	80	㎡			
計						

外壁改修工事（体育館棟大規模改修工事）　外壁改修工事

名　称	摘　要	数　量	単位	単　価	金　額	備　考
ｱﾝｶｰﾋﾟﾝﾆﾝｸﾞ	部分ｴﾎﾟｷｼ樹脂注入工法	140	本			
Uｶｯﾄｼｰﾘﾝｸﾞ		10	m			
ひび割れ補修　低圧樹脂注入工法	自動式エポキシ樹脂 幅1.0mm以下 壁厚150mm	70	m			
欠損部 樹脂ﾓﾙﾀﾙ補修	ｴﾎﾟｷｼ樹脂ﾓﾙﾀﾙ成型	115	L			
下地処理	旧塗膜脆弱部　ﾊﾟﾀｰﾝ復元 外壁薄塗材（　97㎡）	1	式			
可とう形 改修塗材E （ｼﾘｺﾝ系厚塗）	ﾛｰﾗｰ上塗り2回 高圧水洗、下地調整材C-1 施工数量調査共	970	㎡			
外装薄塗材 E	ｺﾝｸﾘｰﾄ面　砂壁状 吹付け	320	㎡			
ｺﾝｸﾘｰﾄ用浸透性吸水防止塗料塗り（巾木）	下地清掃共	60	㎡			
硬質ﾎﾟﾘ塩化ﾋﾞﾆﾙ管とい(ｶﾗｰ)	径100	40	m			
集水器	塩ビ角形　巾120用	1	か所			
計						

外壁改修工事（体育館棟大規模改修工事）　塗装改修工事

名　称	摘　要	数　量	単位	単　価	金　額	備　考
【改修】						
（その他）						
ＤＰ塗り (渡廊下鉄骨・手すり、破風板等)	鉄鋼面 2級 工程B種 下地調整RB種（塗替え面）	150	㎡			
計						

外壁改修工事（体育館棟大規模改修工事）　撤去工事

名　称	摘　要	数　量	単位	単　価	金　額	備　考
竪樋撤去	（　40m）　鋼管125φ、支持金物共、ｶｯﾀｰ入れ共	1	式			
ﾂﾀ撤去		20	㎡			
計						

外壁改修工事（体育館棟大規模改修工事）　発生材処分

名　称	摘　要	数　量	単位	単　価	金　額	備　考
発生材運搬（積込み共）	建設混合廃棄物	1	式			
発生材処分	建設混合廃棄物（　0.5m3）	1	式			
計						

外部建具改修工事（体育館棟大規模改修工事）

名　称	数　量	単位	金　額	備　考
１～Ｒ階	1	式		
計				

外部建具改修工事（体育館棟大規模改修工事）

科目名称	中科目名称	数量	単位	金額	備考
1～R階	金属製建具工事	1	式		
1～R階	塗装工事	1	式		
1～R階	撤去工事	1	式		
1～R階	発生材処分	1	式		
計					

外部建具改修工事（体育館棟大規模改修工事）　1～R階　金属製建具工事

名　称	摘　要	数　量	単位	単　価	金　額	備　考
1) ｱﾙﾐ製建具						
【新設】						
AW-3d 2連 引違い窓 ｶﾊﾞｰ工法	W2070×H330　見込70 撤去集積共	1	か所			
AW-5 はめ殺し窓付 引違い連窓 ｶﾊﾞｰ工法	W2670×H365　見込70 撤去集積共	2	か所			
AW-12 はめ殺し窓 ｶﾊﾞｰ工法	W450×H1230　見込70 撤去集積共	4	か所			
AW-13 3連 引違い窓 ｶﾊﾞｰ工法	W4840×H280　見込70 撤去集積共	6	か所			
AG-2 固定ｶﾞﾗﾘ 新設	W300×H300　見込70	2	か所			
小計	（新設）ｱﾙﾐ製建具					
2) 鋼製建具						
SD-1b 両開き戸 新設	W2000×H2700　見込100 ｶﾞﾗﾘ　W800×H300					

外部建具改修工事（体育館棟大規模改修工事）　1～R階　金属製建具工事

名　称	摘　要	数　量	単位	単　価	金　額	備　考
		1	か所			
SD-1c 両開き戸 新設	W1780×H2000　見込80 ｶﾞﾗﾘ　W600×H400	1	か所			
SD-1d 両開き戸 新設	W1800×H2000　見込80	3	か所			
SD-1e 両開き戸 新設	W1800×H2000　見込80 窓有　W200×H1600×2	1	か所			
SD-3c 片開き戸 新設	W700×H1835　見込80	1	か所			
小計	（新設）鋼製建具					
2）ガラス						
強化ｶﾞﾗｽ(透明)	厚さ 4.0mm　特寸 2.0㎡以下 ｶﾞﾗｽとめ材別途 清掃別途	10	㎡			
強化ｶﾞﾗｽ(型板)	厚さ 4.0mm　特寸 2.0㎡以下 ｶﾞﾗｽとめ材別途 清掃別途	5	㎡			
網入型板ｶﾞﾗｽ	厚さ6.8 特寸 2.18㎡以下 ひし ｶﾞﾗｽとめ材別途 清掃別途	1	㎡			
ｶﾞﾗｽとめ(ｼｰﾘﾝｸﾞ) (両面)	ｼﾘｺﾝ　1成分形 SR-1 ｶﾞﾗｽ規格2.18㎡以下	15	㎡			

外部建具改修工事（体育館棟大規模改修工事）　１～Ｒ階　金属製建具工事

名　称	摘　要	数　量	単位	単　価	金　額	備　考
小計						
３）その他						
ｼｰﾘﾝｸﾞ	一般部 変成ｼﾘｺｰﾝ系(MS-2) 15×10	40	m			
ｼｰﾘﾝｸﾞ	一般部 ﾎﾟﾘｳﾚﾀﾝ系(PU-2) 15×10	60	m			
建具周囲防水 ﾓﾙﾀﾙ充填	外部建具	100	m			
小計						
計						

外部建具改修工事（体育館棟大規模改修工事）　１～Ｒ階　塗装工事

名　称	摘　要	数　量	単位	単　価	金　額	備　考
【新設】						
ＤＰ塗り	鋼製建具面 2級 工程B種 下地調整RB種　(新規面)	80	㎡			
【改修】						
ＤＰ塗り	鋼製建具面 2級 工程B種 下地調整RB種　(塗替え面)	240	㎡			
計						

外部建具改修工事（体育館棟大規模改修工事）　1～R階　撤去工事

名　称	摘　要	数　量	単位	単　価	金　額	備　考
外部建具撤去	ｶｯﾀｰ入れ、建具周囲ﾊﾂﾘ ｶﾞﾗｽ、ｼｰﾘﾝｸﾞ撤去共 (ｶﾊﾞｰ工法ｻｯｼ部を除く建具)	1	式			
計						

外部建具改修工事（体育館棟大規模改修工事）　1～R階　発生材処分

名　称	摘　要	数　量	単位	単　価	金　額	備　考
発生材運搬 （積込み共）	ｱｽﾌｧﾙﾄ、ｺﾝｸﾘｰﾄ塊(無筋) 建設混合廃棄物 ｶﾞﾗｽ、陶磁器くず	1	式			
発生材処分	ｱｽﾌｧﾙﾄ、ｺﾝｸﾘｰﾄ塊(無筋)（　0.5t) 建設混合廃棄物（　1.0m3) ｶﾞﾗｽ、陶磁器くず（　1.0m3)	1	式			
ｽｸﾗｯﾌﾟ控除	鉄くず ｱﾙﾐ	1	式			
計						

内装改修工事（体育館棟大規模改修工事）

名　称	数　量	単位	金　額	備　考
内部建具工事	1	式		
ユニット及びその他工事	1	式		
体育館、付属室	1	式		
便所	1	式		
ポンプ室	1	式		
計				

内装改修工事（体育館棟大規模改修工事）

科目名称	中科目名称	数量	単位	金額	備考
内部建具工事	塗装改修工事	1	式		
内部建具工事	建具金物取替え	1	式		
計					
ユニット及びその他工事	内部	1	式		
ユニット及びその他工事	撤去工事	1	式		
ユニット及びその他工事	発生材処分	1	式		
計					
体育館、付属室	直接仮設工事	1	式		
体育館、付属室	金属工事	1	式		
体育館、付属室	左官工事	1	式		
体育館、付属室	塗装工事	1	式		
体育館、付属室	内外装工事	1	式		
体育館、付属室	撤去工事	1	式		
体育館、付属室	発生材処分	1	式		
計					

内装改修工事（体育館棟大規模改修工事）

科目名称	中科目名称	数量	単位	金額	備考
便所	直接仮設工事	1	式		
便所	鉄筋・コンクリート・型枠工事	1	式		
便所	防水工事	1	式		
便所	タイル工事	1	式		
便所	金属工事	1	式		
便所	左官工事	1	式		
便所	塗装工事	1	式		
便所	内外装工事	1	式		
便所	撤去工事	1	式		
便所	発生材処分	1	式		
計					
ポンプ室	直接仮設工事	1	式		
ポンプ室	鉄筋・コンクリート・型枠工事他	1	式		
ポンプ室	撤去工事	1	式		
ポンプ室	発生材処分	1	式		

内装改修工事（体育館棟大規模改修工事）

科目名称	中科目名称	数量	単位	金額	備考
計					

内装改修工事（体育館棟大規模改修工事）　内部建具工事　塗装改修工事

名　称	摘　要	数　量	単位	単　価	金　額	備　考
【改修】						
ＳＯＰ塗り	木製建具面　工程B種 下地調整RB種(塗替え面)	20	㎡			
ＳＯＰ塗り	鋼製建具面　工程B種 下地調整RB種(塗替え面)	80	㎡			
計						

内装改修工事（体育館棟大規模改修工事）　内部建具工事　建具金物取替え

名　称	摘　要	数　量	単位	単　価	金　額	備　考
丁番		5	か所			
ﾌﾛｱﾋﾝｼﾞ		2	か所			
ﾄﾞｱﾁｪｯｸ		2	か所			
ﾄﾞｱﾊﾝﾄﾞﾙ		2	か所			
ｹｰｽﾊﾝﾄﾞﾙ		2	か所			
押棒		2	か所			
掘込引手		2	か所			
ﾌﾗﾝｽ落し		2	か所			
戸車		5	か所			
窓戸車		20	か所			
ｸﾚｾﾝﾄ		20	か所			
ｼﾘﾝﾀﾞｰ錠		5	か所			
計						

内装改修工事（体育館棟大規模改修工事）　ユニット及びその他工事　内部

名　称	摘　要	数　量	単位	単　価	金　額	備　考
(体育館･付属室)						
室名札	平付型	8	か所			
ｶｰﾃﾝﾎﾞｯｸｽ	木製 W150×H80 t20 杉 小節 材工共	60	m			
ｶｰﾃﾝﾚｰﾙ	ｱﾙﾐ　ｼﾝｸﾞﾙ	60	m			
椅子用台車・ 万能用台車 改修工事	L4500×H570×7台 塩ﾋﾞ鋼板飾り板(固定式)取替 ﾚｰﾙ(ｽﾄｯﾊﾟｰ付)取替 車輪ｾｯﾄ増設 材工共	1	式			
（便所）						
ﾄｲﾚﾌﾞｰｽ TB-14	高圧ﾒﾗﾐﾝ化粧板､ﾍﾟｰﾊﾟｰｺｱ 見込40 H2000×L3300　SUS巾木	1	か所			
ﾄｲﾚﾌﾞｰｽ TB-15	高圧ﾒﾗﾐﾝ化粧板､ﾍﾟｰﾊﾟｰｺｱ 見込40 H2000×L2000　SUS巾木	1	か所			
館内案内ｻｲﾝ	450×450、壁付ｱﾝｶｰ打込×4ヶ所 UV印刷	1	か所			
ﾋﾟｸﾄｻｲﾝ (突出し)	200角 表示基板：ｱﾙﾐ板t1 UV印刷 ﾌﾚｰﾑ：ｱﾙﾐ型材 ｱﾙﾏｲﾄ仕上	2	か所			
足形ｼｰﾙ		12	枚			
掃除用具掛	SUS製 ﾊﾝｶﾞｰﾊﾟｲﾌﾟφ32　L480 端部ｿｹｯﾄ2個/組共	1	か所			
紙巻器	棚付2連	3	か所			
化粧鏡	W450×H600	2	か所			

内装改修工事（体育館棟大規模改修工事）　ユニット及びその他工事　内部

名　称	摘　要	数　量	単位	単　価	金　額	備　考
（家具）						
No.46 下足箱	W2848×D350×H1560	1	台			
No.47 下足箱	W4194×D350×H1560	1	台			
No.41 木製収納棚	W4440×D1000×H1450	1	台			
No.43 木製机	W1100×D550×H750	1	か所			
No.44 木製机	W1200×D500×H750	1	か所			
既設 卒業生一覧ﾌﾟﾚｰﾄ 一時撤去・再設置	1300×H700 銅ﾌﾞﾛﾝｽﾞﾍｱﾗｲﾝ	15	か所			
既設 卒業生一覧ﾌﾟﾚｰﾄ 一時撤去・再設置	1000×H700 銅ﾌﾞﾛﾝｽﾞﾍｱﾗｲﾝ	9	か所			
既設 卒業生一覧ﾌﾟﾚｰﾄ 一時撤去・再設置	800×H700 銅ﾌﾞﾛﾝｽﾞﾍｱﾗｲﾝ	15	か所			
既設 卒業生一覧ﾌﾟﾚｰﾄ 一時撤去・再設置	800×H650 銅ﾌﾞﾛﾝｽﾞﾍｱﾗｲﾝ	1	か所			
既設 卒業生一覧ﾌﾟﾚｰﾄ 一時撤去・再設置	500×H300 銅ﾌﾞﾛﾝｽﾞﾍｱﾗｲﾝ	2	か所			
既設 卒業生一覧ﾌﾟﾚｰﾄ 一時撤去・再設置	150×H600 銅ﾌﾞﾛﾝｽﾞﾍｱﾗｲﾝ	1	か所			
既設　校歌 一時撤去・再設置	1500×H2500 木製、ｱﾙﾐ枠	1	か所			
既設 校歌ﾌﾟﾚｰﾄ 一時撤去・再設置	300×H100 銅製	1	か所			
既設　校章 一時撤去・再設置	400×H400 銅製	1	か所			

内装改修工事（体育館棟大規模改修工事）　ユニット及びその他工事　内部

名　称	摘　要	数　量	単位	単　価	金　額	備　考
(ｶｰﾃﾝ等)						
日除けｶｰﾃﾝ	片引き、房,房掛け共 室内 2ヶ所	1	式			
暗幕ｶｰﾃﾝ	両引き、房,房掛け共 外壁側　10ヶ所	1	式			
舞台吊物装置・ 舞台諸幕 改修工事	水引幕1枚、源氏幕2枚 引割緞帳2枚、ｶｽﾐ幕3枚 ﾊﾞｯｸ幕2枚、東西幕4枚 ﾎﾞｰﾀﾞｰﾗｲﾄﾊﾞﾄﾝ、ﾊﾞﾄﾝ2本 材工共	1	式			
消火器	ABC消火器　10型 床置 標識共	4	か所			
(RC躯体壁改修)						
Uｶｯﾄｼｰﾘﾝｸﾞ		30	m			
ひび割れ補修　低 圧樹脂注入工法	自動式エポキシ樹脂 幅1.0mm以下 壁厚150mm	60	m			
ｱﾝｶｰﾋﾟﾝﾆﾝｸﾞ	部分ｴﾎﾟｷｼ樹脂注入工法	750	本			
計						

内装改修工事（体育館棟大規模改修工事）　ユニット及びその他工事　撤去工事

名　称	摘　要	数　量	単位	単　価	金　額	備　考
撤去工事	ﾄｲﾚﾌﾞｰｽ ｶｰﾃﾝ・ｶｰﾃﾝﾚｰﾙ・ｶｰﾃﾝﾎﾞｯｸｽ 室名札・ﾋﾟｸﾄｻｲﾝ・時計ﾌｯｸ 掲示板 樹脂製手摺・便所用補助手摺 SUS流し台、紙巻器・化粧鏡 等 ｶｯﾀｰ入れ、発生材集積共	1	式			
計						

内装改修工事（体育館棟大規模改修工事）　ユニット及びその他工事　発生材処分

名　称	摘　要	数　量	単位	単　価	金　額	備　考
発生材運搬 （積込み共）	建設発生木材 建設混合廃棄物	1	式			
発生材処分	建設発生木材（　0.5t） 建設混合廃棄物（　2m3）	1	式			
ｽｸﾗｯﾌﾟ控除	鉄くず ｽﾃﾝﾚｽ ｱﾙﾐ	1	式			
計						

内装改修工事（体育館棟大規模改修工事）　体育館、付属室　直接仮設工事

名　称	摘　要	数　量	単位	単　価	金　額	備　考
直接仮設工事	墨出し、養生、整理清掃後片付け、 内部足場、階段足場、運搬共	1	式			
計						

内装改修工事（体育館棟大規模改修工事）　体育館、付属室　金属工事

名　称	摘　要	数　量	単位	単　価	金　額	備　考
（天井）						
軽量鉄骨天井下地	19形(屋内) ふところ1.5m未満 下地張りなし @300 ｲﾝｻｰﾄ含む	130	㎡			
軽量鉄骨天井 開口部補強	19形(屋内)　450× 450mm程度 ﾎﾞｰﾄﾞ等切込み共	6	か所			
天井点検口	一般ﾀｲﾌﾟ ｱﾙﾐ製 内外枠共額縁 450角	6	か所			
計						

内装改修工事（体育館棟大規模改修工事）　体育館、付属室　左官工事

名　称	摘　要	数　量	単位	単　価	金　額	備　考
（床）						
床ｼｰﾄ・塗床下 下地平滑処理	合成樹脂ｴﾏﾙｼﾞｮﾝ系 速硬ﾀｲﾌﾟ	80	㎡			
（壁）						
壁ﾓﾙﾀﾙ塗り	金ごて　厚20 建具周り補修	5	㎡			
（天井）						
下地調整費	ｺﾝｸﾘｰﾄ面　屋内外 C-1	60	㎡			
計						

内装改修工事（体育館棟大規模改修工事）　体育館、付属室　塗装工事

名　称	摘　要	数　量	単位	単　価	金　額	備　考
【新設】						
（天井）						
ＥＰ－Ｇ塗り	ﾓﾙﾀﾙ面　工程B種(見上)	60	㎡			
（その他）						
ＳＯＰ塗り	鉄骨面　工程A種 さび止め現場1回(新規面)	10	㎡			
ＥＰ－Ｇ塗り (糸幅300㎜以下)	木部 素地A種(新規面)	100	m			
ＥＰ－Ｇ塗り	木部 素地A種(新規面)	10	㎡			
【改修】						
（床）						
ｳﾚﾀﾝ塗装	木部(塗替え面)　工程B種 下地調整RB種	110	㎡			
（壁）						
ＥＰ－Ｇ塗り 改修仕様	ﾓﾙﾀﾙ面　工程B種(一般) 下地調整RB種(塗替え面)	500	㎡			
ＥＰ塗り 改修仕様	木部　工程B種(一般) 下地調整RB種(塗替え面)	140	㎡			
ＯＳ塗り 改修仕様	木部 下地調整RB種(塗替え面)	380	㎡			
（梁型）						

内装改修工事（体育館棟大規模改修工事）　体育館、付属室　塗装工事

名　称	摘　要	数　量	単位	単　価	金　額	備　考
ＥＰ－Ｇ塗り 改修仕様	ﾓﾙﾀﾙ面　工程B種(見上・一般) 下地調整RB種(塗替え面)	110	㎡			
（天井）						
ＥＰ－Ｇ塗り 改修仕様	ﾓﾙﾀﾙ面　工程B種(見上) 下地調整RB種(塗替え面)	20	㎡			
ＥＰ－Ｇ塗り 改修仕様	ﾎﾞｰﾄﾞ面　工程B種(見上) 下地調整RB種(塗替え面)	490	㎡			
（その他）						
ＥＰ－Ｇ塗り (糸幅300㎜以下) 改修仕様	ﾓﾙﾀﾙ面　工程B種 下地調整RB種(塗替え面)	130	m			
ＥＰ－Ｇ塗り (糸幅300㎜以下) 改修仕様	木部　工程B種 下地調整RB種(塗替え面)	150	m			
ＳＯＰ塗り (内部鉄骨)	鉄骨面　工程B種 下地調整RB種(塗替え面)	50	㎡			
計						

内装改修工事（体育館棟大規模改修工事）　体育館、付属室　内外装工事

名　称	摘　要	数　量	単位	単　価	金　額	備　考
（床）						
床下地 ﾗﾜﾝ合板(1類)	t18+15 ※電気配線部	200	㎡			
床ｼｰﾄ VS1	木目調 抗菌 厚さ2.0 複層ﾋﾞﾆﾙ床ｼｰﾄFS 熱溶接工法	60	㎡			
床ｼｰﾄ VS2 （廊下）	厚さ2.0 複層ﾋﾞﾆﾙ床ｼｰﾄFS 熱溶接工法	20	㎡			
既存床　研磨	ｻﾝﾀﾞｰ掛	110	㎡			
既存床　研磨	ｻﾝﾀﾞｰ掛	490	㎡			
ﾗﾜﾝ合板	t9 2類 材工共	490	㎡			
目地払い (ﾗﾜﾝ合板)		490	㎡			
ｱﾘｰﾅ床ｼｰﾄ	屋内ｽﾎﾟｰﾂ用長尺弾性塩ﾋﾞｼｰﾄ t6.2	490	㎡			
巾木取合い ｴｷｽﾊﾟﾝｼｮﾝｺﾞﾑ		115	m			
床金具　閉口		11	か所			
既存床金具　嵩上げ復旧	ﾊﾞﾚｰﾎﾞｰﾙ用、天蓋共	6	か所			
既存床金具　嵩上げ復旧	ﾊﾞﾄﾞﾐﾝﾄﾝ用、天蓋共	6	か所			
床換気口	200×900	10	か所			
SUS押さえ金物	建具前	25	m			

内装改修工事（体育館棟大規模改修工事）　体育館、付属室　内外装工事

名　称	摘　要	数　量	単位	単　価	金　額	備　考
ﾊﾞｽｹｯﾄｺﾞｰﾙ 高さ調整		3	対			
ｺｰﾄﾗｲﾝ	ﾊﾞｽｹｯﾄﾎﾞｰﾙ　黄色W50　21.2×15m	1	面			
ｺｰﾄﾗｲﾝ	ﾐﾆﾊﾞｽｹｯﾄﾎﾞｰﾙ　白色W50　16.6×11m	2	面			
ｺｰﾄﾗｲﾝ	6人制ﾊﾞﾚｰﾎﾞｰﾙ　緑色W50　18×9m	3	面			
ｺｰﾄﾗｲﾝ	ｿﾌﾄﾊﾞﾚｰﾎﾞｰﾙ　水色W50　12×6m	2	面			
ｺｰﾄﾗｲﾝ	ﾊﾞﾄﾞﾐﾝﾄﾝ　赤色W40　13.4×6.1m	1	面			
ｺｰﾄﾗｲﾝ	ﾊﾞﾄﾞﾐﾝﾄﾝ　茶色W40　13.4×6.1m	2	面			
（巾木）						
ﾋﾞﾆﾙ幅木	高さ100	10	m			
（天井）						
天井　化粧 せっこうﾎﾞｰﾄﾞ 張り(GB-D)	厚 9.5　準不燃 ﾄﾗﾊﾞｰﾁﾝ 突付け	130	㎡			
天井　吸音用 穴あきせっこう ﾎﾞｰﾄﾞ張り(GB-DP)	厚 9.5　準不燃 突付け	10	㎡			
廻縁	塩ビ製　目透し	120	m			
（その他）						
木製額縁	25×60	100	m			

内装改修工事（体育館棟大規模改修工事）　体育館、付属室　内外装工事

名　称	摘　要	数　量	単位	単　価	金　額	備　考
床ﾀｲﾙ面 清掃		10	㎡			
ﾗﾜﾝ合板 (椅子台車下)	t15 1類 材工共	40	㎡			
計						

内装改修工事（体育館棟大規模改修工事）　体育館、付属室　撤去工事

名　称	摘　要	数　量	単位	単　価	金　額	備　考
撤去工事	ｱﾘｰﾅ床一部撤去 （電気幹線等経路等　200㎡） 天井点検口 天井下地 等 発生材集積共	1	式			
	（ｱｽﾍﾞｽﾄ含有材 除去）					
ﾋﾞﾆﾙ床ﾀｲﾙ撤去	石綿含有 集積共	60	㎡			
ﾋﾞﾆﾙ床ｼｰﾄ撤去	石綿含有 集積共	20	㎡			
天井合板･ﾎﾞｰﾄﾞ 撤去	一重張り 石綿含有 集積共	120	㎡			
天井合板･ﾎﾞｰﾄﾞ 撤去	二重張り 石綿含有 集積共	20	㎡			
計						

【小】建築工事(体育館棟)　細目別内訳

内装改修工事（体育館棟大規模改修工事）　体育館、付属室　発生材処分

名　称	摘　要	数　量	単位	単　価	金　額	備　考
発生材運搬 （積込み共）	石綿含有産業廃棄物	1	式			
発生材処分	石綿含有産業廃棄物（　2m3）	1	式			
発生材運搬 （積込み共）	建設発生木材 ｱｽﾌｧﾙﾄ､ｺﾝｸﾘｰﾄ塊(無筋) 建設混合廃棄物	1	式			
発生材処分	建設発生木材（　0.5t） ｱｽﾌｧﾙﾄ､ｺﾝｸﾘｰﾄ塊(無筋)（　2t） 建設混合廃棄物（　1m3）	1	式			
ｽｸﾗｯﾌﾟ控除	鉄くず ｽﾃﾝﾚｽ ｱﾙﾐ	1	式			
計						

【小】建築工事(体育館棟)　細目別内訳

内装改修工事（体育館棟大規模改修工事）　便所　直接仮設工事

名　称	摘　要	数　量	単位	単　価	金　額	備　考
直接仮設工事	墨出し、養生、整理清掃後片付け、 内部足場、運搬共	1	式			
計						

内装改修工事（体育館棟大規模改修工事）　便所　鉄筋・コンクリート・型枠工事

名　称	摘　要	数　量	単位	単　価	金　額	備　考
【１階】						
和便器撤去跡 床塞ぎ (ｽﾗﾌﾞt180)	軽量ｺﾝｸﾘｰﾄt180 21-18-15N　金ごて 差筋ｱﾝｶｰD10 L450 ﾜｲﾔｰﾒｯｼｭφ6×100×100 GRC製薄板共	2	か所			
計						

内装改修工事（体育館棟大規模改修工事）　便所　防水工事

名　称	摘　要	数　量	単位	単　価	金　額	備　考
ｼｰﾘﾝｸﾞ	一般部 ｼﾘｺｰﾝ系(SR-1)防かびﾀｲﾌﾟ 10×10	2	m			
計						

内装改修工事（体育館棟大規模改修工事）　便所　タイル工事

名　称	摘　要	数　量	単位	単　価	金　額	備　考
汚垂ﾀｲﾙ	t6　L1700×D600	1	か所			
計						

内装改修工事（体育館棟大規模改修工事）　便所　金属工事

名　称	摘　要	数　量	単位	単　価	金　額	備　考
（壁）						
軽量鉄骨壁下地	20形	20	㎡			
軽量鉄骨壁下地	50形　下地張りあり　@450	10	㎡			
軽量鉄骨壁下地	65形　下地張りあり　@450	30	㎡			
軽量鉄骨壁 開口部補強	65形　扉四方補強 850×2000㎜	2	か所			
軽量鉄骨壁 開口部補強	65形　枠三方補強 400×2000㎜	1	か所			
壁下地補強 (共用便所B面 L型手摺､手洗い)	C-65×30×10×1.6 手洗器取付下地共	2	か所			
壁下地補強 (ｺｰﾅｰ)	C-65×30×10×1.6 L2300	3	か所			
（天井）						
軽量鉄骨天井下地	19形(屋内)　ふところ1.5m未満 下地張りなし　@300　ｲﾝｻｰﾄ含む	20	㎡			
軽量鉄骨天井 開口部補強	19形(屋内)　300×　300㎜程度 ﾎﾞｰﾄﾞ等切込み共	2	か所			
軽量鉄骨天井 開口部補強	19形(屋内)　450×　450㎜程度 ﾎﾞｰﾄﾞ等切込み共	3	か所			
天井点検口	一般ﾀｲﾌﾟ　ｱﾙﾐ製　内外枠共額縁 450角	3	か所			
（その他）						
配管ﾊﾟｯｸ下地 (男子便所小便器)	W1700×H1300　D200 C-65×30×10×1.6下地　材工共 端部後施工ｱﾝｶｰを含む	1	か所			

内装改修工事（体育館棟大規模改修工事）　便所　金属工事

名　称	摘　要	数　量	単位	単　価	金　額	備　考
床見切	SUS HL t1.5　W40	2	m			
計						

内装改修工事（体育館棟大規模改修工事）　便所　左官工事

名　称	摘　要	数　量	単位	単　価	金　額	備　考
壁薄塗りﾓﾙﾀﾙ塗り	金ごて 厚5 既調合品	1	㎡			
壁ﾓﾙﾀﾙ塗り	金ごて　厚さ25	10	㎡			
床ﾓﾙﾀﾙ塗り	金ごて ﾋﾞﾆﾙ系床材下地 厚30	20	㎡			
計						

内装改修工事（体育館棟大規模改修工事）　便所　塗装工事

名　称	摘　要	数　量	単位	単　価	金　額	備　考
【新設】						
（壁）						
ＥＰ－Ｇ塗り	ﾎﾞｰﾄﾞ面(継目)　工程B種(一般) 素地A種(新規面)	20	㎡			
ＥＰ－Ｇ塗り	ﾓﾙﾀﾙ面　工程B種(一般) 素地B種(新規面)	10	㎡			
【改修】						
（壁）						
ＥＰ－Ｇ塗り 改修仕様	ﾓﾙﾀﾙ面　工程B種(一般) 下地調整RB種(塗替え面)	30	㎡			
計						

内装改修工事（体育館棟大規模改修工事）　便所　内外装工事

名　称	摘　要	数　量	単位	単　価	金　額	備　考
（床）						
床ｼｰﾄ VS(ﾄｲﾚ)	厚さ2.0 複層ﾋﾞﾆﾙ床ｼｰﾄFS　抗菌 熱溶接工法	20	㎡			
床ｼｰﾄ VS2 (廊下)	厚さ2.0 複層ﾋﾞﾆﾙ床ｼｰﾄFS　防滑 熱溶接工法	10	㎡			
（巾木）						
巾木 床ｼｰﾄA巻上げ	H150 7R 端部塩ビ見切共	30	m			
ﾋﾞﾆﾙ幅木	高さ100	10	m			
（壁）						
壁 せっこうﾎﾞｰﾄﾞ 張り(GB-R)	厚12.5　不燃 鋼製､木､ﾎﾞｰﾄﾞ下地 継目処理 -　-	20	㎡			
壁　ｼｰｼﾞﾝｸﾞ せっこうﾎﾞｰﾄﾞ 張り(GB-S)	厚12.5　不燃 鋼製､木､ﾎﾞｰﾄﾞ下地 突付け -　-	60	㎡			
ﾒﾗﾐﾝ不燃化粧合板	t3	60	㎡			
出隅 ｺｰﾅｰR見切 (ﾒﾗﾐﾝ化粧板用)	ｱﾙﾐ	10	m			
（天井）						
天井　化粧 せっこうﾎﾞｰﾄﾞ 張り(GB-D)	厚 9.5　準不燃 ﾄﾗﾊﾞｰﾁﾝ 突付け	20	㎡			
廻縁	塩ビ製　目透し	30	m			
（その他）						

内装改修工事（体育館棟大規模改修工事）　便所　内外装工事

名　称	摘　要	数　量	単位	単　価	金　額	備　考
配管ﾊﾞｯｸ天端 ﾒﾗﾐﾝ化粧ｶｳﾝﾀｰ (男子小便器部)	t20 W200×L1700	1	か所			
耐水合板 (配管ﾊﾞｯｸ下地)	t12+t12	10	㎡			
耐水合板 (配管ﾊﾞｯｸ 天端下地)	t12	1	㎡			
計						

内装改修工事（体育館棟大規模改修工事）　便所　撤去工事

名　称	摘　要	数　量	単位	単　価	金　額	備　考
既設間仕切・PS壁 撤去	ｺﾝｸﾘｰﾄ t150(　2m3) ｶｯﾀｰ切　集積共	1	式			
撤去工事	CB、壁ﾀｲﾙ（下地ﾓﾙﾀﾙ共） 人研笠木・面台、床見切 天井合板・ﾎﾞｰﾄﾞ・天井下地 鋼製三方枠、ﾄｲﾚﾌﾞｰｽ、ﾍﾟｰﾊﾟｰﾎﾙﾀﾞｰ 補助手摺 等	1	式			
和便器撤去		2	か所			
洋便器撤去		1	か所			
小便器撤去		2	か所			
手洗器撤去	化粧棚共	4	か所			
鏡撤去	W350×H450	4	か所			
掃除流し撤去		1	か所			
	（ｱｽﾍﾞｽﾄ含有材 除去）					
ﾋﾞﾆﾙ床ｼｰﾄ撤去	石綿含有 集積共	20	㎡			
計						

内装改修工事（体育館棟大規模改修工事）　便所　発生材処分

名　称	摘　要	数　量	単位	単　価	金　額	備　考
発生材運搬 （積込み共）	石綿含有産業廃棄物	1	式			
発生材処分	石綿含有産業廃棄物（　0.1m3）	1	式			
発生材運搬 （積込み共）	建設発生木材 ｱｽﾌｧﾙﾄ、ｺﾝｸﾘｰﾄ塊(無筋) 建設混合廃棄物 ｶﾞﾗｽ、陶磁器くず	1	式			
発生材処分	建設発生木材（　0.5t） ｱｽﾌｧﾙﾄ、ｺﾝｸﾘｰﾄ塊(無筋)（　2t） 建設混合廃棄物（　0.5m3） ｶﾞﾗｽ、陶磁器くず（　1.0m3）	1	式			
ｽｸﾗｯﾌﾟ控除	鉄くず ｽﾃﾝﾚｽ ｱﾙﾐ	1	式			
計						

内装改修工事（体育館棟大規模改修工事）　ポンプ室　直接仮設工事

名　称	摘　要	数　量	単位	単　価	金　額	備　考
直接仮設工事	墨出し、養生、整理清掃後片付け、 内部足場、運搬共	1	式			
計						

内装改修工事（体育館棟大規模改修工事）　ポンプ室　鉄筋・コンクリート・型枠工事他

名　称	摘　要	数　量	単位	単　価	金　額	備　考
(ﾎﾟﾝﾌﾟ室)						
ﾎﾟﾝﾌﾟ基礎工事 (FP-1)	W1400×D1000×H200 ｺﾝｸﾘｰﾄ 21-15-20N 溶接金網φ6×100×100 差し筋ｱﾝｶｰ D13@200 天端金ｺﾃ押え共	1	基			
消火水槽基礎	W3300×D400×H600 ｺﾝｸﾘｰﾄ 21-15-20N 主筋:D22､ST:D10@200 差し筋ｱﾝｶｰ D10@200 天端金ｺﾃ押え共	4	基			
床 樹脂ﾓﾙﾀﾙ塗り (基礎撤去跡補修)	t30	20	㎡			
計						

内装改修工事（体育館棟大規模改修工事）　ポンプ室　撤去工事

名　称	摘　要	数　量	単位	単　価	金　額	備　考
既設受水槽用 RC基礎 撤去	W400×L3300×H450 ×5基 W700×L3300×H450 ×2基	1	式			
既設ﾎﾟﾝﾌﾟ用 RC基礎 撤去	W1400×L2100×H300 ×1基 W1000×L2100×H300 ×1基	1	式			
計						

内装改修工事（体育館棟大規模改修工事）　ポンプ室　発生材処分

名　称	摘　要	数　量	単位	単　価	金　額	備　考
発生材運搬（積込み共）	ｱｽﾌｧﾙﾄ、ｺﾝｸﾘｰﾄ塊(無筋)	1	式			
発生材処分	ｱｽﾌｧﾙﾄ、ｺﾝｸﾘｰﾄ塊(無筋)（　15t)	1	式			
ｽｸﾗｯﾌﾟ控除	鉄くず	1	式			
計						

名　称	数　量	単位	金　額	備　考
ﾌﾟｰﾙ防水改修工事 （付属棟・外構他改修工事）	1	式		
附属棟改修工事 （附属棟・外構改修他工事）	1	式		
外構工事 （附属棟・外構改修他工事）	1	式		
計				

ﾌﾟｰﾙ防水改修工事（付属棟・外構他改修工事）

名　称	数　量	単位	金　額	備　考
直接仮設工事	1	式		
地業･鉄筋ｺﾝｸﾘｰﾄ工事	1	式		
防水改修工事	1	式		
金属工事	1	式		
撤去工事	1	式		
発生材処分	1	式		
計				

ﾌﾟｰﾙ防水改修工事（付属棟・外構他改修工事）

科目名称	中科目名称	数量	単位	金額	備考
直接仮設工事		1	式		
計					
地業・鉄筋ｺﾝｸﾘｰﾄ工事		1	式		
計					
防水改修工事		1	式		
計					
金属工事		1	式		
計					
撤去工事		1	式		
計					
発生材処分		1	式		
計					

ﾌﾟｰﾙ防水改修工事（付属棟・外構他改修工事）　直接仮設工事

名　称	摘　要	数　量	単位	単　価	金　額	備　考
直接仮設工事	墨出し、養生、整理清掃後片付け	1	式			
計						

ﾌﾟｰﾙ防水改修工事（付属棟・外構他改修工事）　地業･鉄筋ｺﾝｸﾘｰﾄ工事

名　称	摘　要	数　量	単位	単　価	金　額	備　考
床付け	総掘り	200	㎡			
砂利地業	再生ｸﾗｯｼｬﾗﾝ	20	m3			
（鉄筋）						
あと施工ｱﾝｶｰ	D10 横向き ｽﾘｰﾌﾞ打込式　差筋ｱﾝｶｰ	1,100	か所			
ﾜｲﾔｰﾒｯｼｭ	φ6×100×100 材工共	200	㎡			
（ｺﾝｸﾘｰﾄ）						
普通ｺﾝｸﾘｰﾄ	JIS A5308　FC=21　S15 粗骨材20	30	m3			
ｺﾝｸﾘｰﾄ打設手間		1	式			
床ｺﾝｸﾘｰﾄ直均し仕上げ	金ごて 防水下地	200	㎡			
計						

ﾌﾟｰﾙ防水改修工事（付属棟・外構他改修工事）　防水改修工事

名　称	摘　要	数　量	単位	単　価	金　額	備　考
(ﾌﾟｰﾙ槽)						
高圧洗浄・清掃		530	㎡			
ﾌﾟｰﾙ 底面 塩ﾋﾞ系ｼｰﾄ防水	機械的固定工法 t1.5	370	㎡			
ﾌﾟｰﾙ 壁面 塩ﾋﾞ系ｼｰﾄ防水	機械的固定工法 t1.5	165	㎡			
塩ビ被覆SUS鋼板	入隅	130	m			
塩ビ被覆SUS鋼板	出隅	50	m			
塩ビ被覆SUS鋼板	手掴み部	50	m			
塩ビ被覆鋼板	短辺出隅	35	m			
塩ビ被覆鋼板	側溝入隅	50	m			
塩ビ被覆鋼板	側溝入隅	50	m			
塩ビ被覆鋼板	犬走り入隅	135	m			
塩ビ被覆鋼板	立上り端末	105	m			
排水口取合い部 SUS塩ﾋﾞ鋼板	ｼﾘｺﾝｼｰﾘﾝｸﾞ共	1	か所			
循環吐水口まわり 取合い部 硬質塩ﾋﾞ板	ｼﾘｺﾝｼｰﾘﾝｸﾞ共	1	式			
ｺｰｽﾛｰﾌﾟﾌｯｸまわり 取合い部 硬質塩ﾋﾞ板	ｼﾘｺﾝｼｰﾘﾝｸﾞ共	16	か所			

ﾌﾟｰﾙ防水改修工事（付属棟・外構他改修工事）　防水改修工事

名　称	摘　要	数　量	単位	単　価	金　額	備　考
背泳ｸﾞﾘｯﾌﾟまわり 取合い部 硬質塩ﾋﾞ板	ｼﾘｺﾝｼｰﾘﾝｸﾞ共	28	か所			
側溝部ｵｰﾊﾞｰﾌﾛｰ ﾄﾞﾚﾝまわり 取合い部 硬質塩ﾋﾞ板	ｼﾘｺﾝｼｰﾘﾝｸﾞ共	14	か所			
距離支柱まわり 取合い部 硬質塩ﾋﾞ板	ｼﾘｺﾝｼｰﾘﾝｸﾞ共	6	か所			
給水管まわり 取合い部 硬質塩ﾋﾞ板	ｼﾘｺﾝｼｰﾘﾝｸﾞ共	2	か所			
手掴み部 ｸﾞﾘｯﾌﾟｼｰﾄ	W=110	50	m			
防滑性ﾋﾞﾆﾙ床ｼｰﾄ	t2.9 長辺部ｵｰﾊﾞｰﾌﾛｰ	100	m			
防滑性ﾋﾞﾆﾙ床ｼｰﾄ	t2.9 短辺部ｵｰﾊﾞｰﾌﾛｰ	35	m			
防滑性ｼｰﾄ貼り	短辺壁面ﾀｰﾝ部	30	m			
ｺｰｽﾗｲﾝ張り	W=200 距離ﾗｲﾝ共	265	m			
水深・距離表示・ ｺｰｽﾅﾝﾊﾞｰ表示取付		28	か所			
(足洗い場・ 洗体槽)						
高圧洗浄・清掃		85	㎡			
ﾌﾟｰﾙ 底面 塩ﾋﾞ系ｼｰﾄ防水	機械的固定工法 t1.5	50	㎡			

ﾌﾟｰﾙ防水改修工事（付属棟・外構他改修工事）　防水改修工事

名　称	摘　要	数　量	単位	単　価	金　額	備　考
ﾌﾟｰﾙ 壁面 塩ﾋﾞ系ｼｰﾄ防水	機械的固定工法 t1.5	40	㎡			
塩ビ被覆SUS鋼板	入隅	50	m			
塩ビ被覆SUS鋼板	出隅・擁壁側	30	m			
塩ビ被覆SUS鋼板	立上り端末	30	m			
排水口まわり 取合い部 硬質塩ﾋﾞ板	ｼﾘｺﾝｼｰﾘﾝｸﾞ共	2	か所			
手摺支柱・ｼｬﾜｰ 脚まわり取合い部 硬質塩ﾋﾞ板	ｼﾘｺﾝｼｰﾘﾝｸﾞ共	40	か所			
防滑性ｼｰﾄ貼り	平場部	85	m			
(ﾌﾟｰﾙｻｲﾄﾞ)						
高圧洗浄・清掃		540	㎡			
伸縮目地	既存撤去、再ｼｰﾘﾝｸﾞ処理	540	㎡			
ﾌﾟｰﾙ ｻｲﾄﾞ 塩ﾋﾞ系ｼｰﾄ防水	t2.9（防滑） ﾏﾝﾎｰﾙまわり処理共	540	㎡			
防水端部 硬質塩ﾋﾞ鋼板		225	m			
日除け脚まわり 取合い部 硬質塩ﾋﾞ板	ｼﾘｺﾝｼｰﾘﾝｸﾞ共	10	か所			
電柱まわり 取合い部 硬質塩ﾋﾞ板	ｼﾘｺﾝｼｰﾘﾝｸﾞ共	3	か所			
ｼｰﾘﾝｸﾞ	ｼｰﾄ端末部	225	m			

ﾌﾟｰﾙ防水改修工事（付属棟・外構他改修工事）　防水改修工事

名　称	摘　要	数　量	単位	単　価	金　額	備　考
計						

ﾌﾟｰﾙ防水改修工事（付属棟・外構他改修工事）　金属工事

名　称	摘　要	数　量	単位	単　価	金　額	備　考
給水弁枡 化粧蓋	1500×800 ﾌﾟｰﾙｻｲﾄﾞｼｰﾄ用ｼｰﾄ張 ｽﾃﾝﾚｽ枠共	1	か所			
排水会所 化粧蓋	750×750 ﾌﾟｰﾙｻｲﾄﾞｼｰﾄ用ｼｰﾄ張 ｽﾃﾝﾚｽ枠共	1	か所			
排水弁枡 化粧蓋	700×700(φ600ﾏﾝﾎｰﾙ包含) ﾌﾟｰﾙｻｲﾄﾞｼｰﾄ用ｼｰﾄ張 ｽﾃﾝﾚｽ枠共	1	か所			
排水弁枡 化粧蓋	600×600(φ500ﾏﾝﾎｰﾙ包含) ﾌﾟｰﾙｻｲﾄﾞｼｰﾄ用ｼｰﾄ張 ｽﾃﾝﾚｽ枠共	1	か所			
弁枡 化粧蓋	600×600 ﾌﾟｰﾙｻｲﾄﾞｼｰﾄ用ｼｰﾄ張 ｽﾃﾝﾚｽ枠共	3	か所			
排水会所 化粧蓋	350×350 ﾌﾟｰﾙｻｲﾄﾞｼｰﾄ用ｼｰﾄ張 ｽﾃﾝﾚｽ枠共	5	か所			
排水会所 化粧蓋	450×450 ﾌﾟｰﾙｻｲﾄﾞｼｰﾄ用ｼｰﾄ張 ｽﾃﾝﾚｽ枠共	3	か所			
排水会所 化粧蓋	600×600 ﾌﾟｰﾙｻｲﾄﾞｼｰﾄ用ｼｰﾄ張 ｽﾃﾝﾚｽ枠共	3	か所			
排水会所 化粧蓋	300×300(φ200会所蓋包含) ﾌﾟｰﾙｻｲﾄﾞｼｰﾄ用ｼｰﾄ張 ｽﾃﾝﾚｽ枠共	3	か所			
散水栓ﾎﾞｯｸｽ 化粧蓋	300×300 ﾌﾟｰﾙｻｲﾄﾞｼｰﾄ用ｼｰﾄ張 ｽﾃﾝﾚｽ枠共	4	か所			
計						

ﾌﾟｰﾙ防水改修工事（付属棟・外構他改修工事）　撤去工事

名　称	摘　要	数　量	単位	単　価	金　額	備　考
ﾌﾟｰﾙ防水撤去	塩ﾋﾞｼｰﾄ防水層 塩ﾋﾞ鋼板・ｼｰﾘﾝｸﾞ	1	式			
人研ぎ洗眼流し 撤去	W10000×H1790×D710	1	式			
土間撤去	鉄筋ｺﾝｸﾘｰﾄ（　30m3) ｶｯﾀｰ切（　220m)	1	式			
計						

ﾌﾟｰﾙ防水改修工事（付属棟・外構他改修工事）　発生材処分

名　称	摘　要	数　量	単位	単　価	金　額	備　考
発生材運搬 （積込み共）	建設混合廃棄物 ｱｽﾌｧﾙﾄ､ｺﾝｸﾘｰﾄ塊(無筋)	1	式			
発生材処分	建設混合廃棄物（　1.0m3） ｱｽﾌｧﾙﾄ､ｺﾝｸﾘｰﾄ塊(無筋)(　70t)	1	式			
計						

附属棟改修工事（附属棟・外構改修他工事）

名　称	数　量	単位	金　額	備　考
直接仮設工事	1	式		
外壁改修工事	1	式		
外部防水工事	1	式		
塗装改修工事	1	式		
ユニット及びその他工事	1	式		
撤去工事	1	式		
発生材処分	1	式		
計				

附属棟改修工事（附属棟・外構改修他工事）

科目名称	中科目名称	数量	単位	金額	備考
直接仮設工事		1	式		
計					
外壁改修工事		1	式		
計					
外部防水工事		1	式		
計					
塗装改修工事	外部	1	式		
計					
ユニット及びその他工事	内部	1	式		
計					
撤去工事		1	式		
計					
発生材処分		1	式		
計					

附属棟改修工事（附属棟・外構改修他工事）　直接仮設工事

名　称	摘　要	数　量	単位	単　価	金　額	備　考
直接仮設工事	枠組足場 600枠(　780㎡) 養生、整理清掃後片付け、 安全手すり、養生ｼｰﾄ、運搬共	1	式			
計						

附属棟改修工事（附属棟・外構改修他工事）　外壁改修工事

名　称	摘　要	数　量	単位	単　価	金　額	備　考
(ｽﾎﾟｰﾂ21)						
ｺﾝｸﾘｰﾄ用浸透性 吸水防止塗料塗り (巾木)	下地清掃共	7	㎡			
(ﾌﾟｰﾙ附属棟)						
可とう形 改修塗材E (ｼﾘｺﾝ系厚塗)	ﾌﾚｷｼﾌﾞﾙﾎﾞｰﾄﾞ面 ﾛｰﾗｰ上塗り2回 高圧水洗、下地調整材C-1	40	㎡			
(作業室)						
ｺﾝｸﾘｰﾄ用浸透性 吸水防止塗料塗り (巾木)	下地清掃共	10	㎡			
(屋外便所①)						
ｺﾝｸﾘｰﾄ用浸透性 吸水防止塗料塗り (巾木)	下地清掃共	6	㎡			
(屋外便所②)						
外装薄塗材 E (外壁)	ｺﾝｸﾘｰﾄ面　砂壁状 吹付け 水洗い、下地調整費共	40	㎡			
ｺﾝｸﾘｰﾄ用浸透性 吸水防止塗料塗り (巾木)	下地清掃共	3	㎡			
計						

附属棟改修工事（附属棟・外構改修他工事）　外部防水工事

名　称	摘　要	数　量	単位	単　価	金　額	備　考
1）その他						
(ｽﾎﾟｰﾂ21)						
ｼｰﾘﾝｸﾞ (ｻｲﾃﾞｨﾝｸﾞ廻り)	一般部 ﾎﾟﾘｳﾚﾀﾝ系(PU-2) 10×10	310	m			
ｼｰﾘﾝｸﾞ (建具廻り)	一般部 ﾎﾟﾘｳﾚﾀﾝ系(PU-2) 10×10	80	m			
ｼｰﾘﾝｸﾞ (ｶﾞﾗｽ廻り)	ｼﾘｺﾝ　1成分形 SR-1 ｶﾞﾗｽ規格2.18㎡以下	30	㎡			
(ﾌﾟｰﾙ附属棟)						
ｼｰﾘﾝｸﾞ (建具廻り)	一般部 ﾎﾟﾘｳﾚﾀﾝ系(PU-2) 15×10	25	m			
ｼｰﾘﾝｸﾞ (ｶﾞﾗｽ廻り)	ｼﾘｺﾝ　1成分形 SR-1 ｶﾞﾗｽ規格2.18㎡以下	4	㎡			
(作業室)	※北棟　外部建具工事に含む					
(屋外便所①)	※窓は、北棟　外部建具工事に含む					
ｼｰﾘﾝｸﾞ (建具廻り)	一般部 ﾎﾟﾘｳﾚﾀﾝ系(PU-2) 15×10	10	m			
ｼｰﾘﾝｸﾞ (ｶﾞﾗｽ廻り)	ｼﾘｺﾝ　1成分形 SR-1 ｶﾞﾗｽ規格2.18㎡以下	10	㎡			
(屋外便所②)						
ｼｰﾘﾝｸﾞ (ｻｲﾃﾞｨﾝｸﾞ廻り)	一般部 変成ｼﾘｺﾝ系(MS-2) 15×10	70	m			
ｼｰﾘﾝｸﾞ (建具廻り)	一般部 ﾎﾟﾘｳﾚﾀﾝ系(PU-2) 10×10	30	m			

附属棟改修工事（附属棟・外構改修他工事）　外部防水工事

名　称	摘　要	数　量	単位	単　価	金　額	備　考
ｼｰﾘﾝｸﾞ (ｶﾞﾗｽ廻り)	ｼﾘｺﾝ　1成分形 SR-1 ｶﾞﾗｽ規格2.18㎡以下	5	㎡			
(警備員BOX)						
ｼｰﾘﾝｸﾞ (金属外壁廻り)	一般部 変成ｼﾘｺﾝ系(MS-2) 15×10	20	m			
ｼｰﾘﾝｸﾞ (ｶﾞﾗｽ廻り)	ｼﾘｺﾝ　1成分形 SR-1 ｶﾞﾗｽ規格2.18㎡以下	2	㎡			
小計						
計						

附属棟改修工事（附属棟・外構改修他工事）　塗装改修工事　外部

名　称	摘　要	数　量	単位	単　価	金　額	備　考
【改修】						
(ｽﾎﾟｰﾂ21)						
屋根面 水性ｼﾘｺﾝ樹脂屋根用塗料	下地清掃、下塗り含む	95	㎡			
ＤＰ塗り (鉄骨階段、手すり破風板等)	鉄鋼面 2級 工程B種 下地調整RB種（塗替え面）	200	㎡			
水性ｼﾘｺﾝ樹脂塗り改修仕様	外壁ｻｲﾃﾞｨﾝｸﾞ面 下地調整RB種(塗替え面)	190	㎡			
(ﾌﾟｰﾙ附属棟)						
ＤＰ塗り (渡廊下鉄骨・手すり、破風板等)	鉄鋼面 2級 工程B種 下地調整RB種（塗替え面）	65	㎡			
(作業室)						
ＤＰ塗り (渡廊下鉄骨・手すり、破風板等)	鉄鋼面 2級 工程B種 下地調整RB種（塗替え面）	50	㎡			
可とう形 改修塗材E （ｼﾘｺﾝ系厚塗）	ﾌﾚｷｼﾌﾞﾙﾎﾞｰﾄﾞ面 ﾛｰﾗｰ上塗り2回 高圧水洗、下地調整材C-1	50	㎡			
ＳＯＰ塗り (内部鉄骨)	鉄骨面　工程B種 下地調整RB種(塗替え面)	5	㎡			
(屋外便所①)						
ＤＰ塗り (屋根、外壁、渡廊下鉄骨・手すり、破風板等)	鉄鋼面 2級 工程B種 下地調整RB種（塗替え面）	80	㎡			
ＥＰ－Ｇ塗り 改修仕様	ﾎﾞｰﾄﾞ面　工程B種(一般) 下地調整RB種(塗替え面)	10	㎡			

附属棟改修工事（附属棟・外構改修他工事）　塗装改修工事　外部

名　称	摘　要	数　量	単位	単　価	金　額	備　考
(屋外便所②)						
ＤＰ塗り (渡廊下鉄骨・手すり、破風板等)	鉄鋼面 2級 工程B種 下地調整RB種（塗替え面）	115	㎡			
(警備員BOX)						
ＤＰ塗り	鉄鋼面 2級 工程B種 下地調整RA種（塗替え面）	10	㎡			
計						

附属棟改修工事（附属棟・外構改修他工事）　ユニット及びその他工事　内部

名　称	摘　要	数　量	単位	単　価	金　額	備　考
（家具）						
No.42 SUS 流し台	W2300×D600×H900	1	台			
計						

附属棟改修工事（附属棟・外構改修他工事）　撤去工事

名　称	摘　要	数　量	単位	単　価	金　額	備　考
危険物倉庫撤去	（　3.6㎡） ｽﾚｰﾄ屋根、CB、基礎ｺﾝｸﾘｰﾄ、鉄筋 鋼製片開き戸、ｽﾁｰﾙ枠、C形鋼、 消火器（BOX共）、巾木ﾓﾙﾀﾙ	1	式			
石綿含有成型板撤去	屋根ｽﾚｰﾄ t6.3 手ばらし （　8㎡）	1	式			
ｼｰﾘﾝｸﾞ撤去	（　620m）	1	式			
計						

附属棟改修工事（附属棟・外構改修他工事）　発生材処分

名　称	摘　要	数　量	単位	単　価	金　額	備　考
発生材運搬 （積込み共）	ｺﾝｸﾘｰﾄ塊(有筋) 建設混合廃棄物 石綿含有産業廃棄物	1	式			
発生材処分	ｺﾝｸﾘｰﾄ塊(有筋)（　10t) 建設混合廃棄物（　1m3) 石綿含有産業廃棄物（　0.1m3)	1	式			
ｽｸﾗｯﾌﾟ控除	鉄くず	1	式			
計						

外構工事（附属棟・外構改修他工事）

名　称	数　量	単位	金　額	備　考
運動場側門扉前_乗り入れ改修	1	式		
運動場側門扉改修	1	式		
その他門扉改修工事	1	式		
受水槽基礎廻り工事	1	式		
その他工事	1	式		
発生材処分	1	式		
計				

外構工事（附属棟・外構改修他工事）

科目名称	中科目名称	数量	単位	金額	備考
運動場側門扉前_乗り入れ改修	道路土工	1	式		
運動場側門扉前_乗り入れ改修	擁壁工	1	式		
運動場側門扉前_乗り入れ改修	排水構造物工	1	式		
運動場側門扉前_乗り入れ改修	縁石工	1	式		
運動場側門扉前_乗り入れ改修	防護柵工	1	式		
運動場側門扉前_乗り入れ改修	舗装工	1	式		
運動場側門扉前_乗り入れ改修	構造物撤去工	1	式		
運動場側門扉前_乗り入れ改修	発生材処分	1	式		
計					
運動場側門扉改修	土工事	1	式		
運動場側門扉改修	鉄筋・型枠・ｺﾝｸﾘｰﾄ工事	1	式		
運動場側門扉改修	左官工事	1	式		
運動場側門扉改修	その他工事	1	式		
運動場側門扉改修	撤去工事	1	式		
運動場側門扉改修	発生材処分	1	式		

外構工事（附属棟・外構改修他工事）

科目名称	中科目名称	数量	単位	金額	備考
計					
その他門扉改修工事	塗装改修工事	1	式		
計					
受水槽基礎廻り工事	直接仮設工事	1	式		
受水槽基礎廻り工事	土工事	1	式		
受水槽基礎廻り工事	鉄筋・型枠・ｺﾝｸﾘｰﾄ工事	1	式		
受水槽基礎廻り工事	囲障工事	1	式		
受水槽基礎廻り工事	撤去工事	1	式		
受水槽基礎廻り工事	発生材処分	1	式		
計					
その他工事	室外機周り	1	式		
その他工事	渡り廊下改修工事	1	式		
その他工事	撤去工事	1	式		
その他工事	発生材処分	1	式		
計					

外構工事（附属棟・外構改修他工事）

科目名称	中科目名称	数量	単位	金額	備考
計					

外構工事（附属棟・外構改修他工事）　運動場側門扉前_乗り入れ改修　道路土工

名　称	摘　要	数　量	単位	単　価	金　額	備　考
掘削工		43	m3			
土砂等運搬		39	m3			
計						

外構工事（附属棟・外構改修他工事）　運動場側門扉前_乗り入れ改修　擁壁工

名　称	摘　要	数　量	単位	単　価	金　額	備　考
床堀	土砂	38	m3			
埋戻し		22	m3			
基面整正		22	m3			
土砂等運搬		13	m3			
場所打擁壁工	1号重力式擁壁(SGW61)					
ｺﾝｸﾘｰﾄ	重力式擁壁 18-8-40BB H1.5	5	m3			
基礎砕石	t≦200	7	㎡			
場所打擁壁工	2号重力式擁壁(SGW61)					
ｺﾝｸﾘｰﾄ	重力式擁壁 18-8-40BB H1.0	2	m3			
基礎砕石	t≦200	6	㎡			
ﾌﾞﾛｯｸ積擁壁工						
ﾌﾞﾛｯｸ積	t350	13	㎡			
裏込ｺﾝｸﾘｰﾄ	t100	1	m3			
裏込砕石	RC-40	5	m3			
基礎ｺﾝｸﾘｰﾄ	H300, B520	1	m3			

【小】建築工事(附属棟・外構)　細目別内訳

外構工事（附属棟・外構改修他工事）　運動場側門扉前_乗り入れ改修　擁壁工

名　称	摘　要	数　量	単位	単　価	金　額	備　考
計						

【小】建築工事(附属棟・外構)　細目別内訳

外構工事（附属棟・外構改修他工事）　運動場側門扉前_乗り入れ改修　排水構造物工

名　称	摘　要	数　量	単位	単　価	金　額	備　考
作業土工	基礎整面	8	m3			
街渠工		11	m			
計						

外構工事（附属棟・外構改修他工事）　運動場側門扉前_乗り入れ改修　縁石工

名　称	摘　要	数　量	単位	単　価	金　額	備　考
作業土工	基礎整面	11	m3			
縁石工	歩車道境界ﾌﾞﾛｯｸ　乗入れ部A型	11	m			
縁石工	歩車道境界ﾌﾞﾛｯｸ　標準部A型	4	m			
縁石工	地先境界ﾌﾞﾛｯｸ　C型	9	m			
計						

外構工事（附属棟・外構改修他工事）　運動場側門扉前_乗り入れ改修　防護柵工

名　称	摘　要	数　量	単位	単　価	金　額	備　考
防護柵工	立入防止柵 H2000	5	m			
計						

外構工事（附属棟・外構改修他工事）　運動場側門扉前_乗り入れ改修　舗装工

名　称	摘　要	数　量	単位	単　価	金　額	備　考
路盤 (本線･乗入れ部)	RC-40 t250	64	㎡			
路盤 (歩道･一般部)	RC-30 t100	2	㎡			
路盤 (駐車場部)	RC-40 t100	25	㎡			
表層 (本線･乗入れ部)	ｺﾝｸﾘｰﾄ舗装 18-12-20BB ｔ250	64	㎡			
表層 (歩道･一般部)	ｺﾝｸﾘｰﾄ舗装 18-12-20BB ｔ70	2	㎡			
表層 (駐車場部)	ｺﾝｸﾘｰﾄ舗装 18-12-20BB ｔ150	25	㎡			
計						

外構工事（附属棟・外構改修他工事）　運動場側門扉前_乗り入れ改修　構造物撤去工

名　称	摘　要	数　量	単位	単　価	金　額	備　考
ｶﾞｰﾄﾞﾚｰﾙ撤去		2	m			
ｶﾞｰﾄﾞﾚｰﾙ支柱撤去		1	本			
ｺﾝｸﾘｰﾄ構造物 取壊し	無筋構造物	2	m3			
ｺﾝｸﾘｰﾄ構造物 取壊し	鉄筋構造物	6	m3			
舗装版破砕	ｺﾝｸﾘｰﾄ舗装盤 t150	10	m3			
舗装版破砕	ｺﾝｸﾘｰﾄ舗装盤 t70	1	m3			
舗装版切断	ｺﾝｸﾘｰﾄ舗装盤 t150	4	m			
舗装版切断	ｺﾝｸﾘｰﾄ舗装盤 t70	2	m			
石積取壊し	t350	3	m3			
ﾚﾝｶﾞﾌﾞﾛｯｸ取壊し	t105	1	m3			
排水路撤去	U240	1	m3			
計						

外構工事（附属棟・外構改修他工事）　運動場側門扉前_乗り入れ改修　発生材処分

名　称	摘　要	数　量	単位	単　価	金　額	備　考
発生材運搬	ｺﾝｸﾘｰﾄ塊 石ｶﾞﾗ	1	式			
発生材処分	建設発生土 ｺﾝｸﾘｰﾄ塊 石ｶﾞﾗ	1	式			
計						

外構工事（附属棟・外構改修他工事）　運動場側門扉改修　土工事

名　称	摘　要	数　量	単位	単　価	金　額	備　考
根切り	小規模土工 -	15	m3			
床付け	総掘り	30	㎡			
埋戻し(B種)	小規模土工 発生土	11	m3			
土工機械運搬		1	式			
建設発生土運搬		1	式			
砂利地業	再生切込砕石	2.5	m3			
捨ｺﾝｸﾘｰﾄ地業	JIS A5308　設計基準強度18 S15 粗骨材20	1	式			
計						

【小】建築工事(附属棟・外構)　細目別内訳

外構工事（附属棟・外構改修他工事）　運動場側門扉改修　鉄筋･型枠･ｺﾝｸﾘｰﾄ工事

名　称	摘　要	数　量	単位	単　価	金　額	備　考
(鉄筋)						
鉄筋ｺﾝｸﾘｰﾄ用 異形棒鋼	JIS G3112 SD295A D13	1.2	t			
鉄筋ｽｸﾗｯﾌﾟ控除		1	式			
鉄筋加工組立	RC壁式構造 階高2.8m程度　形状単純	1.1	t			
鉄筋運搬費	4ｔ車　30km程度	1.1	t			
(ｺﾝｸﾘｰﾄ)						
普通ｺﾝｸﾘｰﾄ	JIS A5308　設計基準強度21 S15 粗骨材20	10	m3			
構造体強度補正		1	式			
ｺﾝｸﾘｰﾄ打設手間		1	式			
(型枠)						
型枠	普通合板型枠 壁式構造　基礎部 -	20	㎡			
型枠	打放合板型枠B種	45	㎡			
型枠運搬費	4ｔ車　30km程度 往復	60	㎡			
打放し面補修	B 種 ｺｰﾝ処理　部分目違いばらい	45	㎡			
計						

【小】建築工事(附属棟・外構)　細目別内訳

外構工事（附属棟・外構改修他工事）　運動場側門扉改修　左官工事

名　称	摘　要	数　量	単位	単　価	金　額	備　考
笠木天端ｺﾝｸﾘｰﾄ 直均し仕上げ	金ごて 幅300	10	m			
床ｺﾝｸﾘｰﾄ直均し 仕上げ	金ごて 直均し仕上げ	15	㎡			
複層塗材 E	ｺﾝｸﾘｰﾄ面　ゆず肌状 ﾛｰﾗｰ塗り ｱｸﾘﾙ系 水系 つやあり 上塗2回 下地調整費(C-1)共	45	㎡			
計						

【小】建築工事(附属棟・外構)　細目別内訳

外構工事（附属棟・外構改修他工事）　運動場側門扉改修　その他工事

名　称	摘　要	数　量	単位	単　価	金　額	備　考
片引き門扉	ｽﾁｰﾙ製 W6000×H1800 溶融亜鉛ﾒｯｷ 支柱・基礎共 閂、南京錠共、材工共	1	か所			
片開き門扉	ｽﾁｰﾙ製 W1500×H1800 溶融亜鉛ﾒｯｷ 支柱・基礎共 閂、南京錠共、材工共	1	か所			
郵便受	SUS製 外部用	2	個			
ｺﾝｸﾘｰﾄ舗装	t180 呼び強度24 C-15-15	10	㎡			
現場打側溝	溝幅300×H500程度	20	m			
鋼製ｸﾞﾚｰﾁﾝｸﾞ 溝ふた	横断用(枠付)　ﾉﾝｽﾘｯﾌﾟ細目 T-25　ﾎﾞﾙﾄ固定 溝幅300	20	m			
計						

【小】建築工事(附属棟・外構)　細目別内訳

外構工事（附属棟・外構改修他工事）　運動場側門扉改修　撤去工事

名　称	摘　要	数　量	単位	単　価	金　額	備　考
既設工作物撤去	ｽﾁｰﾙ製 片開き W1500×H1800 ｽﾁｰﾙ製 両開き W4000×H1800 ｺﾝｸﾘｰﾄ舗装(　45㎡) ｸﾞﾗﾝﾄﾞ舗装（　50㎡） RC側溝・溝蓋（　6m） RC塀 H1900 t250(　2m3)他	1	式			
計						

【小】建築工事(附属棟・外構)　細目別内訳

外構工事（附属棟・外構改修他工事）　運動場側門扉改修　発生材処分

名　称	摘　要	数　量	単位	単　価	金　額	備　考
発生材運搬 （積込み共）	ｺﾝｸﾘｰﾄ塊(有筋) ｱｽﾌｧﾙﾄ､ｺﾝｸﾘｰﾄ塊(無筋) 建設混合廃棄物	1	式			
発生材処分	ｺﾝｸﾘｰﾄ塊(有筋) ｱｽﾌｧﾙﾄ､ｺﾝｸﾘｰﾄ塊(無筋)（　10t) 建設混合廃棄物（　2.0m3)	1	式			
ｽｸﾗｯﾌﾟ控除	鉄くず	1	式			
計						

【小】建築工事(附属棟・外構)　細目別内訳

外構工事（附属棟・外構改修他工事）　その他門扉改修工事　塗装改修工事

名　称	摘　要	数　量	単位	単　価	金　額	備　考
(正門)						
可とう形 改修塗材E （ｼﾘｺﾝ系厚塗）	ﾛｰﾗｰ上塗り2回のみ 高圧水洗、下地調整E	6	㎡			
可とう形 改修塗材E （ｼﾘｺﾝ系厚塗）	ﾛｰﾗｰ上塗り2回 高圧水洗、下地調整材C-1	50	㎡			
ＤＰ塗り (渡廊下鉄骨･ 手すり､破風板等)	鉄鋼面 2級 工程B種 下地調整RB種（塗替え面）	10	㎡			
(北東門)						
可とう形 改修塗材E （ｼﾘｺﾝ系厚塗）	ﾛｰﾗｰ上塗り2回のみ 高圧水洗、下地調整E	1	㎡			
可とう形 改修塗材E （ｼﾘｺﾝ系厚塗）	ﾛｰﾗｰ上塗り2回 高圧水洗、下地調整材C-1	15	㎡			
ＤＰ塗り (渡廊下鉄骨･ 手すり､破風板等)	鉄鋼面 2級 工程B種 下地調整RB種（塗替え面）	10	㎡			
(北西門)						
可とう形 改修塗材E （ｼﾘｺﾝ系厚塗）	ﾛｰﾗｰ上塗り2回のみ 高圧水洗、下地調整E	1	㎡			
可とう形 改修塗材E （ｼﾘｺﾝ系厚塗）	ﾛｰﾗｰ上塗り2回 高圧水洗、下地調整材C-1	15	㎡			
ＤＰ塗り (渡廊下鉄骨･ 手すり､破風板等)	鉄鋼面 2級 工程B種 下地調整RB種（塗替え面）	20	㎡			
(南西門)						
ＤＰ塗り (渡廊下鉄骨･ 手すり､破風板等)	鉄鋼面 2級 工程B種 下地調整RB種（塗替え面）	15	㎡			
計						

【小】建築工事(附属棟・外構)　細目別内訳

外構工事（附属棟・外構改修他工事）　受水槽基礎廻り工事　直接仮設工事

名　称	摘　要	数　量	単位	単　価	金　額	備　考
直接仮設工事	墨出し（　60㎡） 養生･整理清掃後片付け（　200㎡）	1	式			
枠組本足場	600枠　（　65㎡） 掛払い損料共	1	式			
計						

【小】建築工事(附属棟・外構)　細目別内訳

外構工事（附属棟・外構改修他工事）　受水槽基礎廻り工事　土工事

名　称	摘　要	数　量	単位	単　価	金　額	備　考
すきとり	積み込み共 H300程度	25	m3			
根切り	小規模土工 -	24	m3			
床付け	総掘り	34	㎡			
埋戻し(B種)	小規模土工 発生土	11	m3			
土工機械運搬		1	式			
建設発生土運搬		1	式			
砂利地業	再生切込砕石	3.5	m3			
捨ｺﾝｸﾘｰﾄ地業	JIS A5308　設計基準強度18 S15 粗骨材20	1	式			
計						

外構工事（附属棟・外構改修他工事）　受水槽基礎廻り工事　鉄筋・型枠・ｺﾝｸﾘｰﾄ工事

名　称	摘　要	数　量	単位	単　価	金　額	備　考
(鉄筋)						
鉄筋ｺﾝｸﾘｰﾄ用 異形棒鋼	JIS G3112 SD295 D13	1	t			
鉄筋ｺﾝｸﾘｰﾄ用 異形棒鋼	JIS G3112 SD345 D22	0.2	t			
鉄筋ｽｸﾗｯﾌﾟ控除		1	式			
鉄筋加工組立	RC壁式構造 階高2.8m程度　形状単純	1.2	t			
鉄筋運搬費	4ｔ車　30km程度	1.2	t			
溶接金網敷き (土間部分)	φ6×100×100	20	㎡			
(ｺﾝｸﾘｰﾄ)						
普通ｺﾝｸﾘｰﾄ	JIS A5308　設計基準強度21 S15 粗骨材20	25	m3			
構造体強度補正		1	式			
ｺﾝｸﾘｰﾄ打設手間		1	式			
床ｺﾝｸﾘｰﾄ直均し 仕上げ	金ごて 直均し仕上げ	35	㎡			
(型枠)						
型枠	打放合板型枠B種	30	㎡			
型枠運搬費	4ｔ車　30km程度 往復	30	㎡			

外構工事（附属棟・外構改修他工事）　受水槽基礎廻り工事　鉄筋・型枠・ｺﾝｸﾘｰﾄ工事

名　称	摘　要	数　量	単位	単　価	金　額	備　考
打放し面補修	B 種 ｺｰﾝ処理　部分目違いばらい	30	㎡			
計						

【小】建築工事(附属棟・外構)　細目別内訳

外構工事（附属棟・外構改修他工事）　受水槽基礎廻り工事　囲障工事

名　称	摘　要	数　量	単位	単　価	金　額	備　考
ﾒｯｼｭﾌｪﾝｽ	H1800 基礎共	30	m			
ﾒｯｼｭﾌｪﾝｽ門扉	W1800×H1800 南京錠付、基礎共	1	か所			
計						

【小】建築工事(附属棟・外構)　細目別内訳

外構工事（附属棟・外構改修他工事）　受水槽基礎廻り工事　撤去工事

名　称	摘　要	数　量	単位	単　価	金　額	備　考
樹木撤去	低木(H　2.0m)	60	本			
樹木撤去	中木(H　2.0m) 抜根共	3	本			
樹木撤去	高木　幹周φ200（H　9m) 抜根共	7	本			
園庭_石撤去		4	m3			
計						

外構工事（附属棟・外構改修他工事）　受水槽基礎廻り工事　発生材処分

名　称	摘　要	数　量	単位	単　価	金　額	備　考
発生材運搬	建設発生木材 ｺﾝｸﾘｰﾄ塊(無筋) 石ｶﾞﾗ	1	式			
発生材処分	建設発生土 建設発生木材 ｺﾝｸﾘｰﾄ塊(無筋) 石ｶﾞﾗ	1	式			
計						

外構工事（附属棟・外構改修他工事）　その他工事　室外機周り

名　称	摘　要	数　量	単位	単　価	金　額	備　考
（室外機囲い）						
ﾒｯｼｭﾌｪﾝｽ門扉	片開き戸 W800×H1800 St樹脂ｺｰﾄ 支柱・450角×700H基礎共 ｼﾘﾝﾀﾞｰ錠共、材工共	1	か所			
ﾒｯｼｭﾌｪﾝｽ	H1800 St樹脂ｺｰﾄ品	8	m			
ﾒｯｼｭﾌｪﾝｽ基礎	250角×500H	7	個			
室外機基礎工事	W1950×D1200×H200	1	基			
計						

外構工事（附属棟・外構改修他工事）　その他工事　渡り廊下改修工事

名　称	摘　要	数　量	単位	単　価	金　額	備　考
(北棟南面渡廊下	・屋外渡り階段)					
ﾎﾟﾘｶ屋根	不燃 小波ﾎﾟﾘｶｰﾎﾞﾈｰﾄ板 t1.0 固定金物共 材工共	50	㎡			
防風ｽｸﾘｰﾝ	ﾎﾟﾘｶｰﾎﾞﾈｰﾄ 波板	10	㎡			
胴縁	横胴縁:C-60×30×10×2.3 @300 (　100kg) 材工共	10	㎡			
ＤＰ塗り	鋼製建具面 2級 工程B種 下地調整RB種　(新規面)	15	㎡			
ＤＰ塗り	鉄鋼面 2級 工程B種 下地調整RB種（塗替え面） （既設 鉄骨柱･梁　等）	50	㎡			
計						

外構工事（附属棟・外構改修他工事）　その他工事　撤去工事

名　称	摘　要	数　量	単位	単　価	金　額	備　考
ﾄﾀﾝ屋根､防風用ﾊﾟﾈﾙﾝ撤去	塩ﾋﾞ小波板（網入り） 木製下地,金物共	1	式			
計						

外構工事（附属棟・外構改修他工事）　その他工事　発生材処分

名　称	摘　要	数　量	単位	単　価	金　額	備　考
発生材運搬（積込み共）	建設混合廃棄物	1	式			
発生材処分	建設混合廃棄物（　1m3）	1	式			
ｽｸﾗｯﾌﾟ控除	鉄くず	1	式			
計						

【小】仮設校舎　種目別内訳

名　　称	数　　量	単位	金　　額	備　　考
仮設校舎 （仮設校舎賃貸借業務）	1	式		
計				

仮設校舎（仮設校舎賃貸借業務）

名　　称	数　　量	単位	金　　額	備　　考
仮設工事	1	式		
建築工事	1	式		
電気設備工事	1	式		
機械設備工事	1	式		
解体工事	1	式		
賃貸借料	1	式		
計				

仮設校舎（仮設校舎賃貸借業務）

科目名称	中科目名称	数量	単位	金額	備考
仮設工事		1	式		
計					
建築工事		1	式		
計					
電気設備工事		1	式		
計					
機械設備工事		1	式		
計					
解体工事		1	式		
計					
賃貸借料		1	式		
計					

【小】仮設校舎　細目別内訳

仮設校舎（仮設校舎賃貸借業務）　仮設工事

名　称	摘　要	数　量	単位	単　価	金　額	備　考
仮設工事	仮設事務所、仮囲い	1	式			
計						

【小】仮設校舎　細目別内訳

仮設校舎（仮設校舎賃貸借業務）　建築工事

名　称	摘　要	数　量	単位	単　価	金　額	備　考
建築主体工事	5K×15K　2階建て、階段2ヶ所 本体工事、建具工事、内外装工事 仮設通路：W2000×L14000 ｱﾙﾐ両柱支持、ﾎﾟﾘｶ屋根 仮設ﾋﾟﾛﾃｨ：W4000×L5500 ｱﾙﾐ両柱支持二連結 ﾎﾟﾘｶ屋根、台形斜めｶｯﾄ 仮設階段：W1400×L10600 鉄骨造、折版屋根、手摺	1	式			
計						

【小】仮設校舎　細目別内訳

仮設校舎（仮設校舎賃貸借業務）　電気設備工事

名　称	摘　要	数　量	単位	単　価	金　額	備　考
電気設備工事	幹線設備、屋外弱電設備、電灯ｺﾝｾﾝﾄ、放送設備、LAN設備、ｲﾝﾀｰﾎﾝ設備、自火報設備、換気設備	1	式			
計						

【小】仮設校舎　細目別内訳

仮設校舎（仮設校舎賃貸借業務）　機械設備工事

名　称	摘　要	数　量	単位	単　価	金　額	備　考
機械設備工事	給排水設備・空調設備（ｶﾞｽ設備は別途）	1	式			
ｶﾞｽ設備工事	既設配管接続以降	1	式			
計						

【小】仮設校舎　細目別内訳

仮設校舎（仮設校舎賃貸借業務）　解体工事

名　称	摘　要	数　量	単位	単　価	金　額	備　考
解体工事	本体工事、設備工事含む	1	式			
計						

【小】仮設校舎　細目別内訳

仮設校舎（仮設校舎賃貸借業務）　賃貸借料

名　称	摘　要	数　量	単位	単　価	金　額	備　考
賃貸借料	17ヶ月ﾘｰｽ 家具ﾘｰｽ（理科室・家庭科室・ 各準備室、玄関・廊下）、ｶｰﾃﾝ含む	1	式			
計						

名　称	数　量	単位	金　額	備　考
（北棟大規模改修工事）				
空調設備	1	式		
空調設備以外	1	式		
便所	1	式		
STEP3～4 準備工事	1	式		
STEP9 準備工事	1	式		
計				

空調設備

名　　称	数　　量	単位	金　　額	備　　考
動力設備	1	式		
計				

空調設備

科目名称	中科目名称	数量	単位	金額	備考
動力設備	動力幹線	1	式		
動力設備	動力分岐	1	式		
動力設備	空調制御	1	式		
計					

空調設備	動力設備			動力幹線		
名　称	摘　要	数　量	単位	単　価	金　額	備　考
EM-CETｹｰﾌﾞﾙ	14mm2 管内	40	m			
EM-CETｹｰﾌﾞﾙ	38mm2 管内	70	m			
EM-CETｹｰﾌﾞﾙ	60mm2 管内	15	m			
厚鋼電線管(G)	露出配管(塗装有) 70mm	25	m			
厚鋼電線管(G)	露出配管(塗装有) 36mm	85	m			
ﾌﾟﾙﾎﾞｯｸｽSS型防水(SUS)	500× 500× 400	5	個			
ﾌﾟﾙﾎﾞｯｸｽSS型防水(SUS)	300× 300× 300	10	個			
ﾌﾟﾙﾎﾞｯｸｽ用接地端子(ET)		15	個			
丸形貫通処理(壁・床共用)	φ100	2	か所			
機械はつり(ﾀﾞｲﾔﾓﾝﾄﾞｶｯﾀｰによる配管用貫通口)	100～150mm　50mm	2	か所			
計						

空調設備	動力設備			動力分岐		
名　称	摘　要	数　量	単位	単　価	金　額	備　考
EM-CEｹｰﾌﾞﾙ	3.5mm2- 3C 管内	45	m			
ねじなし電線管(E)	露出配管(塗装有) 25mm	25	m			
厚鋼電線管(G)	露出配管(塗装有) 28mm	20	m			
金属製可とう電線管(電動機等接続)	30mm ﾋﾞﾆﾙ被覆有･防水	5	か所			
配管支持ﾌﾞﾛｯｸ	ｺﾞﾑﾍﾞｰｽ付　150× 110×　70	3	個			
ﾌﾟﾙﾎﾞｯｸｽSS型防水(SUS)	200× 200× 100	5	個			
ﾌﾟﾙﾎﾞｯｸｽSS型防水(SUS)	150× 150× 100	5	個			
ﾌﾟﾙﾎﾞｯｸｽSS型(錆止め塗装)(上塗り塗装含む)	150× 150× 100	5	個			
ﾌﾟﾙﾎﾞｯｸｽ用接地端子(ET)		15	個			
電動機結線	直入始動方式	1	台			
丸形貫通処理(壁・床共用)	φ100	5	か所			
機械はつり(ﾀﾞｲﾔﾓﾝﾄﾞｶｯﾀｰによる配管用貫通口)	100～150mm　50mm	5	か所			
計						

空調設備		動力設備			空調制御		
名　称	摘　要	数　量	単位	単　価	金　額	備　考
EM-CEE-Sｹｰﾌﾞﾙ (集中ﾘﾓｺﾝ用)	1.25mm2-　2C 管内	50	m			
EM-CEE-Sｹｰﾌﾞﾙ	1.25mm2-　2C ﾋﾟｯﾄ・天井	20	m			
ねじなし電線管 (E)	隠ぺい・埋込配管 19mm	50	m			
厚鋼電線管 (G)	露出配管(塗装有) 16mm	20	m			
合成樹脂製可とう電線管 (PF単層)	隠ぺい・埋込配管 16mm	50	m			
2種金属線ぴ(MM2)	A型 幅40×高さ30mm	20	m			
2種金属線ぴ(MM2)付属品	ｼﾞｬﾝｸｼｮﾝﾎﾞｯｸｽ(1～4方出)	10	個			
金属製可とう電線管(電動機等接続)	17mm ﾋﾞﾆﾙ被覆有･防水	1	か所			
配管支持ﾌﾞﾛｯｸ	ｺﾞﾑﾍﾞｰｽ付　150× 110×　70	3	個			
ﾌﾟﾙﾎﾞｯｸｽSS型 防水(SUS)	200× 200× 100	2	個			
ﾌﾟﾙﾎﾞｯｸｽSS型及びSS-C型 (錆止め塗装)	200× 200× 150	2	個			
ﾌﾟﾙﾎﾞｯｸｽ用 接地端子(ET)		4	個			
計						

空調設備以外

名　称	数　量	単位	金　額	備　考
電灯設備	1	式		
動力設備	1	式		
構内情報通信網設備	1	式		
構内交換設備	1	式		
情報表示設備	1	式		
拡声設備	1	式		
誘導支援設備	1	式		
テレビ共同受信設備	1	式		
防犯・入退室管理設備	1	式		
火災報知設備	1	式		
計				

【小】電気設備工事(北棟)　中科目別内訳

空調設備以外

科目名称	中科目名称	数量	単位	金額	備考
電灯設備	電灯幹線	1	式		
電灯設備	電灯分岐（共用）	1	式		
電灯設備	電灯分岐（諸室）	1	式		
電灯設備	コンセント分岐（共用）	1	式		
電灯設備	コンセント分岐（諸室）	1	式		
計					
動力設備	動力幹線	1	式		
動力設備	動力分岐（共用）	1	式		
動力設備	動力分岐（諸室）	1	式		
計					
構内情報通信網設備		1	式		
計					
構内交換設備		1	式		
計					
情報表示設備	時刻表示	1	式		

【小】電気設備工事(北棟)　中科目別内訳

空調設備以外

科目名称	中科目名称	数量	単位	金額	備考
計					
拡声設備		1	式		
計					
誘導支援設備	インターホン	1	式		
計					
テレビ共同受信設備		1	式		
計					
防犯・入退室管理設備	防犯	1	式		
計					
火災報知設備	自動火災報知	1	式		
火災報知設備	自動閉鎖	1	式		
計					

空調設備以外		電灯設備			電灯幹線	
名　称	摘　要	数　量	単位	単　価	金　額	備　考
600V耐燃性ﾎﾟﾘｴﾁﾚﾝ絶縁電線(EM-IE)	14mm2	40	m			
600V耐燃性ﾎﾟﾘｴﾁﾚﾝ絶縁電線(EM-IE)(PF管内)	14mm2	30	m			
600V耐燃性ﾎﾟﾘｴﾁﾚﾝ絶縁電線(EM-IE)	22mm2	30	m			
600V耐燃性ﾎﾟﾘｴﾁﾚﾝ絶縁電線(EM-IE)(PF管内)	22mm2	60	m			
600V耐燃性ﾎﾟﾘｴﾁﾚﾝ絶縁電線(EM-IE)	38mm2	230	m			
600V耐燃性ﾎﾟﾘｴﾁﾚﾝ絶縁電線(EM-IE)(PF管内)	38mm2	120	m			
600V耐燃性ﾎﾟﾘｴﾁﾚﾝ絶縁電線(EM-IE)(PF管内)	60mm2	20	m			
600V耐燃性ﾎﾟﾘｴﾁﾚﾝ絶縁電線(EM-IE)	100mm2	110	m			
600V耐燃性ﾎﾟﾘｴﾁﾚﾝ絶縁電線(EM-IE)(PF管内)	100mm2	70	m			
EM-CETｹｰﾌﾞﾙ	60mm2 管内	20	m			
EM-CETｹｰﾌﾞﾙ	100mm2 管内	55	m			
厚鋼電線管(G)	露出配管(塗装有) 70mm	35	m			
ねじなし電線管(E)	隠ぺい配管　39mm	10	m			
ねじなし電線管(E)	露出配管(塗装有) 39mm	20	m			
ねじなし電線管(E)	隠ぺい配管　51mm	20	m			

空調設備以外		電灯設備			電灯幹線	
名　称	摘　要	数　量	単位	単　価	金　額	備　考
ねじなし電線管(E)	露出配管(塗装有) 51mm	5	m			
ねじなし電線管(E)	隠ぺい配管　63mm	20	m			
ねじなし電線管(E)	露出配管(塗装有) 63mm	10	m			
ねじなし電線管(E)	隠ぺい配管　75mm	5	m			
ﾌﾟﾙﾎﾞｯｸｽSS型防水(SUS)	500× 500× 300	3	個			
ﾌﾟﾙﾎﾞｯｸｽ用接地端子(ET)		3	個			
機械はつり(ﾀﾞｲﾔﾓﾝﾄﾞｶｯﾀｰによる配管用貫通口)	100～150mm 100mm	10	か所			
丸形貫通処理(壁・床共用)	φ100	10	か所			
撤去工事	電灯幹線	1	式			
計						

空調設備以外		電灯設備		電灯分岐（共用）		
名　称	摘　要	数　量	単位	単　価	金　額	備　考
600V耐燃性ﾎﾟﾘｴﾁﾚﾝ絶縁電線(EM-IE)(PF管内)	8mm2	5	m			
600V耐燃性ﾎﾟﾘｴﾁﾚﾝ絶縁電線(EM-IE)	8mm2	30	m			
600V耐燃性ﾎﾟﾘｴﾁﾚﾝ絶縁電線(EM-IE)(PF管内)	5.5mm2	15	m			
600V耐燃性ﾎﾟﾘｴﾁﾚﾝ絶縁電線(EM-IE)	5.5mm2	55	m			
600V耐燃性ﾎﾟﾘｴﾁﾚﾝ絶縁電線(EM-IE)(PF管内)	14mm2	40	m			
600V耐燃性ﾎﾟﾘｴﾁﾚﾝ絶縁電線(EM-IE)	14mm2	165	m			
600Vﾎﾟﾘｴﾁﾚﾝ絶縁耐燃性ﾎﾟﾘｴﾁﾚﾝｼｰｽｹｰﾌﾞﾙ平形 EM-EEF	1.6mm- 2C 管内	5	m			
600Vﾎﾟﾘｴﾁﾚﾝ絶縁耐燃性ﾎﾟﾘｴﾁﾚﾝｼｰｽｹｰﾌﾞﾙ平形 EM-EEF	1.6mm- 3C 管内	85	m			
600Vﾎﾟﾘｴﾁﾚﾝ絶縁耐燃性ﾎﾟﾘｴﾁﾚﾝｼｰｽｹｰﾌﾞﾙ平形 EM-EEF	1.6mm- 3C ﾋﾟｯﾄ・天井	140	m			
600Vﾎﾟﾘｴﾁﾚﾝ絶縁耐燃性ﾎﾟﾘｴﾁﾚﾝｼｰｽｹｰﾌﾞﾙ平形 EM-EEF	1.6mm- 2C ﾋﾟｯﾄ・天井	50	m			
600Vﾎﾟﾘｴﾁﾚﾝ絶縁耐燃性ﾎﾟﾘｴﾁﾚﾝｼｰｽｹｰﾌﾞﾙ平形 EM-EEF	2.0mm- 3C 管内	5	m			
600Vﾎﾟﾘｴﾁﾚﾝ絶縁耐燃性ﾎﾟﾘｴﾁﾚﾝｼｰｽｹｰﾌﾞﾙ平形 EM-EEF	2.0mm- 3C ﾋﾟｯﾄ・天井	40	m			
ねじなし電線管(E)	隠ぺい・埋込配管 25mm	10	m			
ねじなし電線管(E)	露出配管(塗装有) 25mm	40	m			
ねじなし電線管(E)	隠ぺい・埋込配管 31mm	15	m			

空調設備以外		電灯設備		電灯分岐（共用）		
名　称	摘　要	数　量	単位	単　価	金　額	備　考
ねじなし電線管(E)	露出配管(塗装有) 31mm	5	m			
1種金属線ぴ(MM1)	A型(25.4mm)	10	m			
1種金属線ぴ(MM1)付属品	A型(25.4mm) ｺｰﾅｰﾎﾞｯｸｽ	5	個			
1種金属線ぴ(MM1)付属品	A型(25.4mm) 1個用ｽｲｯﾁﾎﾞｯｸｽ	5	個			
1種金属線ぴ(MM1)	B型(40.4mm)	10	m			
1種金属線ぴ(MM1)付属品	B型(40.4mm) ｺｰﾅｰﾎﾞｯｸｽ	5	個			
1種金属線ぴ(MM1)付属品	B型(40.4mm) 1個用ｽｲｯﾁﾎﾞｯｸｽ	5	個			
ﾌﾟﾙﾎﾞｯｸｽSS型(錆止め塗装)(上塗り塗装含む)	200× 200× 200	5	個			
ﾌﾟﾙﾎﾞｯｸｽ用接地端子(ET)		5	個			
合成樹脂製ｱｳﾄﾚｯﾄﾎﾞｯｸｽ(ｶﾊﾞｰ付)	中四角 深型 D54	20	個			
金属製露出丸形ﾎﾞｯｸｽ(塗装共)	25(22) 3方出	20	個			
電灯分電盤	AL-1	1	面			
電灯分電盤	AL-2	1	面			
電灯分電盤	AL-3	1	面			
電灯分電盤	AL-4	1	面			

空調設備以外		電灯設備			電灯分岐（共用）	
名　称	摘　要	数　量	単位	単　価	金　額	備　考
電灯分電盤	L-2	1	面			
電灯分電盤	L-3	1	面			
電灯分電盤	L-4	1	面			
LED照明器具	LSS9　-4 -30　LN	83	個			
LED照明器具	赤色灯	2	個			
LED照明器具	LBF3MP/RP　-2 -13　LN	9	個			
LED照明器具	LSS9MP/RP　-4 -30　LN	7	個			
ﾀﾝﾌﾞﾗｽｲｯﾁ (金属ﾌﾟﾚｰﾄ付)	1P 15A ×1　ﾈｰﾑ付 -　-	7	個			
ﾀﾝﾌﾞﾗｽｲｯﾁ (金属ﾌﾟﾚｰﾄ付)	3W 15A ×1　ﾈｰﾑ付 -　-	18	個			
ﾀﾝﾌﾞﾗｽｲｯﾁ (金属ﾌﾟﾚｰﾄ付)	3W 15A ×2　ﾈｰﾑ付 -　-	3	個			
ﾀﾝﾌﾞﾗｽｲｯﾁ (金属ﾌﾟﾚｰﾄ付)	4W 15A ×1　ﾈｰﾑ付 -　-	2	個			
ﾀﾝﾌﾞﾗｽｲｯﾁ (金属ﾌﾟﾚｰﾄ付)	1P 15A ×1　ﾈｰﾑ付 4A PL付	3	個			
露出ｽｲｯﾁ (防雨形)	1P 15A×1	1	個			
丸形貫通処理 (壁・床共用)	φ100	10	か所			
機械はつり(ﾀﾞｲﾔﾓﾝﾄﾞｶｯﾀｰによる 配管用貫通口)	100～150㎜　50㎜	10	か所			

空調設備以外		電灯設備			電灯分岐（共用）	
名　称	摘　要	数　量	単位	単　価	金　額	備　考
撤去工事	電灯分岐	1	式			
計						

空調設備以外		電灯設備			電灯分岐（諸室）	
名　称	摘　要	数　量	単位	単　価	金　額	備　考
600Vﾎﾟﾘｴﾁﾚﾝ絶縁耐燃性ﾎﾟﾘｴﾁﾚﾝｼｰｽｹｰﾌﾞﾙ平形 EM-EEF	1.6mm- 2C 管内	110	m			
600Vﾎﾟﾘｴﾁﾚﾝ絶縁耐燃性ﾎﾟﾘｴﾁﾚﾝｼｰｽｹｰﾌﾞﾙ平形 EM-EEF	1.6mm- 3C 管内	280	m			
600Vﾎﾟﾘｴﾁﾚﾝ絶縁耐燃性ﾎﾟﾘｴﾁﾚﾝｼｰｽｹｰﾌﾞﾙ平形 EM-EEF	1.6mm- 2C ﾋﾟｯﾄ・天井	150	m			
600Vﾎﾟﾘｴﾁﾚﾝ絶縁耐燃性ﾎﾟﾘｴﾁﾚﾝｼｰｽｹｰﾌﾞﾙ平形 EM-EEF	1.6mm- 3C ﾋﾟｯﾄ・天井	580	m			
600Vﾎﾟﾘｴﾁﾚﾝ絶縁耐燃性ﾎﾟﾘｴﾁﾚﾝｼｰｽｹｰﾌﾞﾙ平形 EM-EEF	2.0mm- 3C 管内	20	m			
600Vﾎﾟﾘｴﾁﾚﾝ絶縁耐燃性ﾎﾟﾘｴﾁﾚﾝｼｰｽｹｰﾌﾞﾙ平形 EM-EEF	2.0mm- 3C ﾋﾟｯﾄ・天井	100	m			
ねじなし電線管(E)	露出配管(塗装有) 19mm	30	m			
ねじなし電線管(E)	露出配管(塗装有) 25mm	90	m			
ねじなし電線管(E)	露出配管(塗装有) 31mm	30	m			
合成樹脂製可とう電線管（PF単層）	隠ぺい・埋込配管 22mm	170	m			
1種金属線ぴ(MM1)	A型(25.4mm)	150	m			
1種金属線ぴ(MM1)	B型(40.4mm)	50	m			
1種金属線ぴ(MM1)付属品	A型(25.4mm) ｺｰﾅｰﾎﾞｯｸｽ	165	個			
1種金属線ぴ(MM1)付属品	B型(40.4mm) ｺｰﾅｰﾎﾞｯｸｽ	45	個			
1種金属線ぴ(MM1)付属品	A型(25.4mm) 1個用ｽｲｯﾁﾎﾞｯｸｽ	45	個			

空調設備以外		電灯設備			電灯分岐（諸室）	
名　称	摘　要	数　量	単位	単　価	金　額	備　考
1種金属線ぴ(MM1)付属品	B型(40.4mm) 2個用ｽｲｯﾁﾎﾞｯｸｽ	25	個			
合成樹脂製ｱｳﾄﾚｯﾄﾎﾞｯｸｽ(ｶﾊﾞｰ付)	中四角 浅型　D44	50	個			
電灯分電盤	L-H	1	面			
電灯分電盤	L-I	1	面			
電灯分電盤	L-J	1	面			
電灯分電盤	L-K	1	面			
開閉器箱(簡易防湿形)	ELCB3P　30AF× 1個	5	個			
開閉器箱(一般形)	MCCB3P　30AF× 1個	2	個			
LED照明器具	LSS1　-4 -30　LN	2	個			
LED照明器具	LSS9　-2 -30　LN	1	個			
LED照明器具	LSS9　-4 -30　LN	16	個			
LED照明器具	LSS9　-4 -48　LN	172	個			
LED照明器具	LSS9　-4 -65　LN	196	個			
LED照明器具	LRS3　-4 -65　LN	24	個			
LED照明器具	LRS6　-4 -65　LN	18	個			

空調設備以外		電灯設備			電灯分岐（諸室）	
名　称	摘　要	数　量	単位	単　価	金　額	備　考
LED照明器具	LSS9MP/RP -2 -14 LN	1	個			
LED照明器具	LSS9MP/RP -4 -64 LN	33	個			
LED照明器具	LSS13-4-29	28	個			
LED照明器具	LRS1 - -08 LN	6	個			
LED照明器具	SP-1 15型 殺菌ﾗﾝﾌﾟ	3	個			
LED照明器具	SP-2	1	個			
LED照明器具	SP-6	8	個			
LED照明器具	SP-7	1	個			
LED照明器具	SP-8	2	個			
照明器具用 ﾊﾟｲﾌﾟ吊具	L500	11	組			
ﾀﾝﾌﾞﾗｽｲｯﾁ (金属ﾌﾟﾚｰﾄ付)	1P 15A ×1 ﾈｰﾑ付 - -	22	個			
ﾀﾝﾌﾞﾗｽｲｯﾁ (金属ﾌﾟﾚｰﾄ付)	1P 15A ×2 ﾈｰﾑ付 - -	2	個			
ﾀﾝﾌﾞﾗｽｲｯﾁ (金属ﾌﾟﾚｰﾄ付)	1P 15A ×3 ﾈｰﾑ付 - -	1	個			
ﾀﾝﾌﾞﾗｽｲｯﾁ (金属ﾌﾟﾚｰﾄ付)	1P 15A ×4 ﾈｰﾑ付 - -	15	個			
ﾀﾝﾌﾞﾗｽｲｯﾁ (金属ﾌﾟﾚｰﾄ付)	1P 15A ×5 ﾈｰﾑ付 - -	1	個			

空調設備以外		電灯設備			電灯分岐（諸室）	
名　称	摘　要	数　量	単位	単　価	金　額	備　考
ﾀﾝﾌﾞﾗｽｲｯﾁ (金属ﾌﾟﾚｰﾄ付)	1P 15A ×6 ﾈｰﾑ付 - -	4	個			
ﾀﾝﾌﾞﾗｽｲｯﾁ (金属ﾌﾟﾚｰﾄ付)	1P 15A ×1 ﾈｰﾑ付 4A PL×1 ﾈｰﾑ付	4	個			
ﾀﾝﾌﾞﾗｽｲｯﾁ (金属ﾌﾟﾚｰﾄ付)	3W 15A ×1 ﾈｰﾑ付 - -	9	個			
換気扇スイッチ	24時間換気スイッチ ON-OFF 強弱	36	個			
撤去工事	電灯分岐	1	式			
計						

空調設備以外		電灯設備			コンセント分岐（共用）	
名　称	摘　要	数　量	単位	単　価	金　額	備　考
600Vﾎﾟﾘｴﾁﾚﾝ絶縁耐燃性ﾎﾟﾘｴﾁﾚﾝｼｰｽｹｰﾌﾞﾙ平形 EM-EEF	2.0mm- 3C 管内	80	m			
600Vﾎﾟﾘｴﾁﾚﾝ絶縁耐燃性ﾎﾟﾘｴﾁﾚﾝｼｰｽｹｰﾌﾞﾙ平形 EM-EEF	2.0mm- 3C ﾋﾟｯﾄ・天井	790	m			
ねじなし電線管(E)	露出配管(塗装有) 25mm	30	m			
1種金属線ぴ(MM1)	A型(25.4mm)	45	m			
1種金属線ぴ(MM1)付属品	A型(25.4mm) ｺｰﾅｰﾎﾞｯｸｽ	20	個			
1種金属線ぴ(MM1)付属品	A型(25.4mm) 1個用ｽｲｯﾁﾎﾞｯｸｽ	20	個			
ﾌﾟﾙﾎﾞｯｸｽSS型(錆止め塗装)(上塗り塗装含む)	200× 200× 200	15	個			
ﾌﾟﾙﾎﾞｯｸｽ用接地端子(ET)		15	個			
合成樹脂製ｱｳﾄﾚｯﾄﾎﾞｯｸｽ(ｶﾊﾞｰ付)	中四角 深型　D54	30	個			
露出ｺﾝｾﾝﾄ	2P15A×2 (接地極×2 接地端子付) 125V	18	個			
露出ｺﾝｾﾝﾄ(防雨形)	2P15A×2 (接地極×2 接地端子付 抜止め) 125V	2	個			
丸形貫通処理(壁・床共用)	φ100	15	か所			
機械はつり(ﾀﾞｲﾔﾓﾝﾄﾞｶｯﾀｰによる配管用貫通口)	100～150mm　50mm	15	か所			
撤去工事	共用 コンセント分岐	1	式			
計						

空調設備以外		電灯設備			コンセント分岐（諸室）	
名　称	摘　要	数　量	単位	単　価	金　額	備　考
600Vﾎﾟﾘｴﾁﾚﾝ絶縁耐燃性ﾎﾟﾘｴﾁﾚﾝｼｰｽｹｰﾌﾞﾙ平形 EM-EEF	2.0mm- 3C 管内	1,200	m			
600Vﾎﾟﾘｴﾁﾚﾝ絶縁耐燃性ﾎﾟﾘｴﾁﾚﾝｼｰｽｹｰﾌﾞﾙ平形 EM-EEF	2.0mm- 3C ﾋﾟｯﾄ・天井	1,360	m			
1種金属線ぴ(MM1)	A型(25.4mm)	400	m			
1種金属線ぴ(MM1)付属品	A型(25.4mm) ｺｰﾅｰﾎﾞｯｸｽ	350	個			
1種金属線ぴ(MM1)付属品	A型(25.4mm) 1個用ｽｲｯﾁﾎﾞｯｸｽ	350	個			
ねじなし電線管(E)	露出配管(塗装有) 25mm	210	m			
合成樹脂製可とう電線管 (PF単層)	隠ぺい・埋込配管 22mm	370	m			
ﾌﾟﾙﾎﾞｯｸｽSS型(錆止め塗装)(上塗り塗装含む)	150× 150× 100	60	個			
ﾌﾟﾙﾎﾞｯｸｽ用接地端子(ET)		60	個			
合成樹脂製ｱｳﾄﾚｯﾄﾎﾞｯｸｽ(ｶﾊﾞｰ付)	中四角 深型　D54	50	個			
ｺﾝｾﾝﾄ(金属ﾌﾟﾚｰﾄ付)	2P20A×1 (引掛形ﾌﾟﾗｸﾞ共) 250V	1	個			
露出ｺﾝｾﾝﾄ(防雨形)	2P15A×2 (接地極×2 接地端子付 抜止め) 125V	16	個			
露出ｺﾝｾﾝﾄ	2P15A×2 (接地極×2 接地端子付) 125V	120	個			
ﾊｰﾈｽ用OAﾀｯﾌﾟ(ﾏｸﾞﾈｯﾄ付)	ｺｰﾄﾞ3m 2P15AE付×4(125V) 抜止め形	15	個			
ｺﾝｾﾝﾄ(金属ﾌﾟﾚｰﾄ付)	連用形2P15A×2 (接地極×2 接地端子×1付 一体形) 125V	100	個			

空調設備以外		電灯設備			コンセント分岐（諸室）	
名　称	摘　要	数　量	単位	単　価	金　額	備　考
撤去工事	コンセント分岐	1	式			
計						

空調設備以外		動力設備			動力幹線	
名　称	摘　要	数　量	単位	単　価	金　額	備　考
(EM-CEEｹｰﾌﾞﾙ)						
EM-CEEｹｰﾌﾞﾙ	2mm2- 3C 管内	50	m			
EM-CEEｹｰﾌﾞﾙ	2mm2- 3C ﾋﾟｯﾄ・天井	5	m			
EM-CEEｹｰﾌﾞﾙ	3.5mm2- 8C 管内	25	m			
EM-CEEｹｰﾌﾞﾙ	3.5mm2- 8C ﾋﾟｯﾄ・天井	25	m			
EM-CEEｹｰﾌﾞﾙ	5.5mm2- 2C 管内	25	m			
EM-CEEｹｰﾌﾞﾙ	5.5mm2- 2C ﾋﾟｯﾄ・天井	25	m			
EM-CEEｹｰﾌﾞﾙ	5.5mm2- 3C 管内	45	m			
EM-CEEｹｰﾌﾞﾙ	5.5mm2- 3C ﾋﾟｯﾄ・天井	50	m			
厚鋼電線管 (G)	露出配管(塗装有) 16mm	10	m			
ねじなし電線管 (E)	露出配管 19mm	15	m			
ねじなし電線管 (E)	露出配管(塗装有) 19mm	10	m			
ねじなし電線管 (E)	露出配管(塗装有) 31mm	5	m			
ねじなし電線管 (E)	露出配管(塗装有) 39mm	5	m			
ねじなし電線管 (E)	隠ぺい配管 51mm	5	m			

【小】電気設備工事(北棟)　細目別内訳

空調設備以外　動力設備　動力幹線

名　称	摘　要	数　量	単位	単　価	金　額	備　考
ねじなし電線管(E)	露出配管(塗装有) 51mm	5	m			
ﾌﾟﾙﾎﾞｯｸｽSS型防水(SUS)	200× 200× 150	1	個			
ﾌﾟﾙﾎﾞｯｸｽSS型(錆止め塗装)(上塗り塗装含む)	200× 200× 150	3	個			
ﾌﾟﾙﾎﾞｯｸｽ用接地端子(ET)		4	個			
機械はつり(ﾀﾞｲﾔﾓﾝﾄﾞｶｯﾀｰによる配管用貫通口)	100～150mm　50mm	5	か所			
丸形貫通処理(壁・床共用)	φ100	5	か所			
撤去工事	動力幹線･分岐	1	式			
計						

【小】電気設備工事(北棟)　細目別内訳

空調設備以外　動力設備　動力分岐（共用）

名　称	摘　要	数　量	単位	単　価	金　額	備　考
手元開閉器盤(ﾌｧﾝ室)		1	面			
EM-CEｹｰﾌﾞﾙ	5.5mm2- 3C 管内	20	m			
ねじなし電線管(E)	隠ぺい・埋込配管 31mm	20	m			
金属製可とう電線管(F)(ﾋﾞﾆﾙ被覆有)	(30) ｴｷｽﾊﾟﾝｼｮﾝ用等	1	m			
撤去工事	動力分岐	1	式			
計						

空調設備以外　動力設備　動力分岐（諸室）

名　称	摘　要	数　量	単位	単　価	金　額	備　考
電灯動力盤	M-K	1	面			
600V耐燃性ﾎﾟﾘｴﾁﾚﾝ絶縁電線(EM-IE)	22mm2	5	m			
600V耐燃性ﾎﾟﾘｴﾁﾚﾝ絶縁電線(EM-IE)(PF管内)	22mm2	15	m			
ねじなし電線管(E)	隠ぺい・埋込配管 31mm	15	m			
撤去工事	動力分岐	1	式			
計						

空調設備以外　構内情報通信網設備

名　称	摘　要	数　量	単位	単　価	金　額	備　考
EM-UTPｹｰﾌﾞﾙ	CAT6A　4P 管内	80	m			
EM-UTPｹｰﾌﾞﾙ	CAT6A　4P FEP内(PF･CD)	220	m			
EM-UTPｹｰﾌﾞﾙ	CAT6A　4P ﾋﾟｯﾄ・天井	800	m			
ねじなし電線管(E)	露出配管(塗装有) 25mm	20	m			
合成樹脂製可とう電線管 (PF単層)	隠ぺい・埋込配管 28mm	220	m			
1種金属線ぴ(MM1)	A型(25.4mm)	60	m			
1種金属線ぴ(MM1)付属品	A型(25.4mm) ｺｰﾅｰﾎﾞｯｸｽ	25	個			
1種金属線ぴ(MM1)付属品	A型(25.4mm) 1個用ｽｲｯﾁﾎﾞｯｸｽ	25	個			
1種金属線ぴ(MM1)付属品	A型(25.4mm) ｼﾞｬﾝｸｼｮﾝﾎﾞｯｸｽ	25	個			
情報用ｱｳﾄﾚｯﾄ(金属製)	ﾓｼﾞｭﾗｰｼﾞｬｯｸ(RJ45) ×1	25	個			
丸形貫通処理(壁・床共用)	φ100	35	か所			
機械はつり(ﾀﾞｲﾔﾓﾝﾄﾞｶｯﾀｰによる配管用貫通口)	100～150mm　50mm	35	か所			
取外再取付工事	情報通信 ｻｰﾊﾞｰ、HUB、無線LAN、教室内のHDMIｹｰﾌﾞﾙを含む	1	式			
撤去工事	情報通信	1	式			
計						

空調設備以外　構内交換設備

名　称	摘　要	数　量	単位	単　価	金　額	備　考
EM-TKEEｹｰﾌﾞﾙ	0.5 mm- 10P 管内	100	m			
EM-EBTｹｰﾌﾞﾙ	0.4mm- 2P 管内	50	m			
EM-EBTｹｰﾌﾞﾙ	0.4mm- 2P ﾋﾟｯﾄ・天井	290	m			
ねじなし電線管(E)	露出配管(塗装有) 19mm	15	m			
ねじなし電線管(E)	隠ぺい配管 39mm	100	m			
1種金属線ぴ(MM1)	A型(25.4mm)	35	m			
1種金属線ぴ(MM1)付属品	A型(25.4mm) ｺｰﾅｰﾎﾞｯｸｽ	15	個			
1種金属線ぴ(MM1)付属品	A型(25.4mm) 1個用ｽｲｯﾁﾎﾞｯｸｽ	15	個			
ﾜｲﾔﾌﾟﾛﾃｸﾀ	1号	10	m			
端子盤	AT-1	1	面			
端子盤	AT-2	1	面			
端子盤	AT-3	1	面			
端子盤	AT-4	1	面			
電話交換機	ﾊﾞｯﾃﾘｰﾎﾞｯｸｽ含む	1	台			
据付調整費		1	式			

空調設備以外　構内交換設備

名　称	摘　要	数　量	単位	単　価	金　額	備　考
多機能電話機		6	台			
停電多機能電話機		2	台			
一般電話機		11	台			
ﾌﾟﾙﾎﾞｯｸｽSS型 (錆止め塗装) (上塗り塗装含む)	150× 150× 100	10	個			
ﾌﾟﾙﾎﾞｯｸｽSS型 (錆止め塗装) (上塗り塗装含む)	200× 200× 150	5	個			
ﾌﾟﾙﾎﾞｯｸｽSS型 (錆止め塗装) (上塗り塗装含む)	300× 300× 200	2	個			
露出電話用ｱｳﾄﾚｯﾄ	ﾓｼﾞｭﾗｰｼﾞｬｯｸ(RJ11) ×1	13	個			
露出電話用ｱｳﾄﾚｯﾄ	ﾓｼﾞｭﾗｰｼﾞｬｯｸ(RJ11) ×2個口	2	個			
県警ﾎｯﾄﾗｲﾝ 一時撤去再取付		1	か所			
丸形貫通処理 (壁・床共用)	φ100	25	か所			
機械はつり(ﾀﾞｲﾔﾓﾝﾄﾞｶｯﾀｰによる 配管用貫通口)	100～150mm 50mm	25	か所			
撤去工事	構内交換	1	式			
計						

空調設備以外　情報表示設備　時刻表示

名　称	摘　要	数　量	単位	単　価	金　額	備　考
撤去工事	電気時計 (1F)	1	式			
計						

空調設備以外　拡声設備

名　称	摘　要	数　量	単位	単　価	金　額	備　考
EM-AEｹｰﾌﾞﾙ	1.2 mm- 2C FEP内(PF･CD)	5	m			
EM-AEｹｰﾌﾞﾙ	1.2 mm- 2C ﾋﾟｯﾄ・天井	5	m			
EM-CPEE-Sｹｰﾌﾞﾙ	1.2 mm- 3P FEP内(PF･CD)	5	m			
EM-CPEE-Sｹｰﾌﾞﾙ	1.2 mm- 3P ﾋﾟｯﾄ・天井	15	m			
EM-HPｹｰﾌﾞﾙ	1.2 mm- 3C 管内	70	m			
EM-HPｹｰﾌﾞﾙ	1.2 mm- 3C FEP内(PF･CD)	170	m			
EM-HPｹｰﾌﾞﾙ	1.2 mm- 3C ﾋﾟｯﾄ・天井	1,520	m			
EM-HPｹｰﾌﾞﾙ	1.2 mm- 3P 管内	15	m			
EM-HPｹｰﾌﾞﾙ	1.2 mm- 5P 管内	5	m			
EM-HPｹｰﾌﾞﾙ	1.2 mm- 10P 管内	10	m			
EM-HPｹｰﾌﾞﾙ	1.2 mm- 15P 管内	10	m			
EM-HPｹｰﾌﾞﾙ	1.2 mm- 20P 管内	70	m			
EM-HPｹｰﾌﾞﾙ	1.2 mm- 30P 管内	30	m			
EM同軸ｹｰﾌﾞﾙ	EM-S-7C-FB ﾋﾟｯﾄ・天井	20	m			
ねじなし電線管(E)	露出配管(塗装有) 19mm	40	m			

空調設備以外　拡声設備

名　称	摘　要	数　量	単位	単　価	金　額	備　考
ねじなし電線管(E)	露出配管(塗装有) 25mm	10	m			
ねじなし電線管(E)	露出配管(塗装有) 31mm	60	m			
ねじなし電線管(E)	露出配管(塗装有) 39mm	15	m			
合成樹脂製可とう電線管 (PF単層)	隠ぺい・埋込配管 16mm	170	m			
1種金属線ぴ(MM1)	A型(25.4mm)	70	m			
1種金属線ぴ(MM1)付属品	A型(25.4mm) ｺｰﾅｰﾎﾞｯｸｽ	15	個			
ﾌﾟﾙﾎﾞｯｸｽSS型(錆止め塗装)(上塗り塗装含む)	150× 150× 100	15	個			
ﾌﾟﾙﾎﾞｯｸｽSS型防水(SUS)	150× 150× 100	5	個			
ﾌﾟﾙﾎﾞｯｸｽ用接地端子(ET)		17	個			
金属製ｱｳﾄﾚｯﾄﾎﾞｯｸｽ(ｶﾊﾞｰ付)	中四角 浅型 D44	5	個			
金属製ｱｳﾄﾚｯﾄﾎﾞｯｸｽ(ｶﾊﾞｰ付)	中四角 深型 D54	5	個			
金属製露出丸形ﾎﾞｯｸｽ(塗装共)	25(22) 1方出	5	個			
金属製露出丸形ﾎﾞｯｸｽ(塗装共)	25(22) 2方出	5	個			
ﾃﾞｽｸｱﾝﾌﾟ	2元ﾃﾞｽｸ 240+360W	1	台			
非常業務兼用ﾗｯｸ型ｱﾝﾌﾟ	30局 360W	1	台			

空調設備以外　拡声設備

名　称	摘　要	数　量	単位	単　価	金　額	備　考
ﾘﾓｰﾄﾏｲｸ	10局	1	台			
ﾜｲﾔﾚｽｱﾝﾃﾅ		1	個			
ﾃﾞｼﾞﾀﾙﾜｲﾔﾚｽﾏｲｸﾐｷｻｰ		1	個			
ﾀﾞｲﾅﾐｯｸﾏｲｸﾛﾎﾝ		2	個			
ﾜｲﾔﾚｽﾏｲｸﾛﾎﾝ	ﾊﾝﾄﾞ型	2	個			
ﾜｲﾔﾚｽﾏｲｸﾛﾎﾝ	ﾀｲﾋﾟﾝ型	1	個			
ﾜｲﾔﾚｽﾏｲｸﾛﾎﾝ充電器		2	個			
ｽﾋﾟｰｶ	SC4Hi-1(3) V0	24	個			
ｽﾋﾟｰｶ	SC4Hi-1(3) V3	35	個			
ｽﾋﾟｰｶ	SW2Hi-1(3) V0	13	個			
ｽﾋﾟｰｶ	SW1Hi-1(3) V3	11	個			
防滴ｽﾋﾟｰｶ	天井埋込 ATT付	2	個			
防滴ｽﾋﾟｰｶ	天井露出 ATT付	2	個			
防滴ｽﾋﾟｰｶ	壁掛 ATTなし	2	個			
ﾎｰﾝｽﾋﾟｰｶ	5W (外部)	1	個			

空調設備以外　拡声設備

名　称	摘　要	数　量	単位	単　価	金　額	備　考
ﾎｰﾝｽﾋﾟｰｶ	5W 耐塩塗料(外部)	3	個			
ﾎｰﾝｽﾋﾟｰｶ	15W 耐塩塗料(外部)	3	個			
ｱｯﾃﾈｰﾀ	1W S(金属製)	37	個			
金属製 ｱｳﾄﾚｯﾄﾎﾞｯｸｽ(ｶﾊﾞｰ付)	中四角 深型 D54	20	個			
金属製 露出丸形ﾎﾞｯｸｽ (塗装共)	25(22) 2方出	20	個			
ﾌﾗｯｼｭﾌﾟﾚｰﾄ (金属製)	角型 ﾌﾞﾗﾝｸ	20	個			
丸形貫通処理 (壁・床共用)	φ100	50	か所			
機械はつり(ﾀﾞｲﾔﾓﾝﾄﾞｶｯﾀｰによる 配管用貫通口)	100～150mm　50mm	50	か所			
撤去工事	拡声設備	1	式			
計						

空調設備以外　誘導支援設備　インターホン

名　称	摘　要	数　量	単位	単　価	金　額	備　考
厚鋼電線管 (G)	露出配管(塗装有) 16mm	5	m			
EM-AEｹｰﾌﾞﾙ	1.2 mm-　2C 管内	150	m			
EM-AEｹｰﾌﾞﾙ	0.9 mm-　3C 管内	15	m			
EM-AEｹｰﾌﾞﾙ	0.9 mm-　3C FEP内(PF･CD)	15	m			
EM-AEｹｰﾌﾞﾙ	0.9 mm-　3C ﾋﾟｯﾄ・天井	100	m			
EM-AEｹｰﾌﾞﾙ	1.2 mm-　2C 管内	4	m			
EM-AEｹｰﾌﾞﾙ	1.2 mm-　2C ﾋﾟｯﾄ・天井	15	m			
EM-FCPEEｹｰﾌﾞﾙ	1.2 mm-　5P 管内	15	m			
ねじなし電線管 (E)	露出配管(塗装有) 25mm	15	m			
金属製 可とう電線管(F) (ﾋﾞﾆﾙ被覆有)	(17) ｴｷｽﾊﾟﾝｼｮﾝ用等	3	m			
1種金属線ぴ(MM1)	A型(25.4mm)	6	m			
1種金属線ぴ(MM1) 付属品	A型(25.4mm) ｺｰﾅｰﾎﾞｯｸｽ	3	個			
ﾌﾟﾙﾎﾞｯｸｽSS型 防水(SUS)	150× 150× 100	5	個			
ﾌﾟﾙﾎﾞｯｸｽ用 接地端子(ET)		5	個			
丸形貫通処理 (壁・床共用)	φ100	5	か所			

空調設備以外　誘導支援設備　インターホン

名　称	摘　要	数　量	単位	単　価	金　額	備　考
機械はつり(ﾀﾞｲﾔﾓﾝﾄﾞｶｯﾀｰによる配管用貫通口)	100～150mm　50mm	5	か所			
撤去工事	インターホン	1	式			
計						

空調設備以外　テレビ共同受信設備

名　称	摘　要	数　量	単位	単　価	金　額	備　考
EM同軸ｹｰﾌﾞﾙ	EM-S-5C-FB　ﾋﾟｯﾄ・天井	630	m			
EM同軸ｹｰﾌﾞﾙ	EM-S-5C-FB　FEP内(PF･CD)	200	m			
EM同軸ｹｰﾌﾞﾙ	EM-S-7C-FB　管内	90	m			
導入線		5	m			
ねじなし電線管(E)	露出配管(塗装有) 25mm	130	m			
ねじなし電線管(E)	露出配管(塗装有) 39mm	20	m			
ねじなし電線管(E)	隠ぺい・埋込配管 25mm	10	m			
ねじなし電線管(E)	隠ぺい・埋込配管 31mm	10	m			
合成樹脂製可とう電線管 (PF単層)	隠ぺい・埋込配管 16mm	200	m			
金属製可とう電線管(F)(ﾋﾞﾆﾙ被覆有)	(24) ｴｷｽﾊﾟﾝｼｮﾝ用等	2	m			
1種金属線ぴ(MM1)	A型(25.4mm)	30	m			
1種金属線ぴ(MM1)付属品	A型(25.4mm) ｺｰﾅｰﾎﾞｯｸｽ	50	個			
1種金属線ぴ(MM1)付属品	A型(25.4mm) 1個用ｽｲｯﾁﾎﾞｯｸｽ	25	個			
ﾌﾟﾙﾎﾞｯｸｽSS-V型(硬質ﾋﾞﾆﾙ製)	200× 200× 150	25	個			
混合(分波)器	一般　屋外 SH-MC	1	個			

空調設備以外　テレビ共同受信設備

名　称	摘　要	数　量	単位	単　価	金　額	備　考
機器収容箱	TV-T(露出形) 4(500×500×120)	1	個			
増幅器	一般　屋内 CATV･SH-1	8	個			
分配器	一般　屋内 SH-D2	3	個			
分配器	一般　屋内 SH-D4	8	個			
ﾃﾚﾋﾞ端子 (金属ﾌﾟﾚｰﾄ)	SH-　7FS	25	個			
丸形貫通処理 (壁・床共用)	φ100	40	か所			
機械はつり(ﾀﾞｲﾔﾓﾝﾄﾞｶｯﾀｰによる 配管用貫通口)	100～150㎜　50㎜	30	か所			
撤去工事	テレビ	1	式			
計						

空調設備以外　防犯・入退室管理設備　防犯

名　称	摘　要	数　量	単位	単　価	金　額	備　考
導入線		20	m			
導入線(PF管内)		20	m			
ねじなし電線管 (E)	露出配管(塗装有) 25㎜	15	m			
合成樹脂製可とう 電線管 (PF単層)	隠ぺい・埋込配管 22㎜	5	m			
金属製 可とう電線管(F) (ﾋﾞﾆﾙ被覆有)	(24) ｴｷｽﾊﾟﾝｼｮﾝ用等	5	m			
ﾌﾟﾙﾎﾞｯｸｽSS型 (錆止め塗装) (上塗り塗装含む)	200× 200× 100	5	個			
ﾌﾟﾙﾎﾞｯｸｽSS型 防水(SUS)	200× 200× 100	5	個			
丸形貫通処理 (壁・床共用)	φ100	5	か所			
機械はつり(ﾀﾞｲﾔﾓﾝﾄﾞｶｯﾀｰによる 配管用貫通口)	100～150㎜　50㎜	5	か所			
計						

空調設備以外	火災報知設備			自動火災報知		
名　称	摘　要	数　量	単位	単　価	金　額	備　考
EM-HPｹｰﾌﾞﾙ	1.2 mm-　5P ﾋﾟｯﾄ・天井	10	m			
EM-HPｹｰﾌﾞﾙ	1.2 mm-　10P 管内	490	m			
EM-AEｹｰﾌﾞﾙ	1.2 mm-　2C 管内	30	m			
EM-AEｹｰﾌﾞﾙ	1.2 mm-　2C ﾋﾟｯﾄ・天井	870	m			
EM-AEｹｰﾌﾞﾙ	1.2 mm-　6C ﾋﾟｯﾄ・天井	40	m			
EM-AEｹｰﾌﾞﾙ	1.2 mm-　4C 管内	20	m			
EM-AEｹｰﾌﾞﾙ	1.2 mm-　4C ﾋﾟｯﾄ・天井	20	m			
ねじなし電線管 (E)	露出配管(塗装有) 31mm	110	m			
厚鋼電線管 (G)	露出配管(塗装有) 28mm	30	m			
金属製 可とう電線管(F) (ﾋﾞﾆﾙ被覆有)	(30) ｴｷｽﾊﾟﾝｼｮﾝ用等	3	m			
ﾌﾟﾙﾎﾞｯｸｽSS型及び SS-C型 (錆止め塗装)	250× 250× 100	70	個			
ﾌﾟﾙﾎﾞｯｸｽ用 接地端子(ET)		70	個			
合成樹脂製 ｱｳﾄﾚｯﾄﾎﾞｯｸｽ(ｶﾊﾞｰ付)	中四角 深型　D54	100	個			
金属製 露出丸形ﾎﾞｯｸｽ (塗装共)	25(22) 1方出	5	個			
金属製 露出丸形ﾎﾞｯｸｽ (塗装共)	25(22) 2方出	5	個			

空調設備以外	火災報知設備			自動火災報知		
名　称	摘　要	数　量	単位	単　価	金　額	備　考
金属製 露出丸形ﾎﾞｯｸｽ (塗装共)	25(22) 3方出	5	個			
発信機	P型1級 露出型　表示灯付	11	個			
ﾍﾞﾙ	150φ 埋込	11	個			
起動装置	埋込	11	個			
ｽﾎﾟｯﾄ形感知器	定温式 特種 防水	1	個			
ｽﾎﾟｯﾄ形感知器	差動式 2種　露出	85	個			
ｽﾎﾟｯﾄ形感知器	差動式 2種　露出　防水型	10	個			
丸形貫通処理 (壁・床共用)	φ100	50	か所			
機械はつり(ﾀﾞｲﾔﾓﾝﾄﾞｶｯﾀｰによる 配管用貫通口)	100～150mm　50mm	70	か所			
撤去工事	自火報	1	式			
計						

空調設備以外	火災報知設備			自動閉鎖		
名　称	摘　要	数　量	単位	単　価	金　額	備　考
EM-HPｹｰﾌﾞﾙ	1.2 mm-　5P ﾋﾟｯﾄ・天井	10	m			
EM-HPｹｰﾌﾞﾙ	1.2 mm-　10P 管内	270	m			
EM-HPｹｰﾌﾞﾙ	1.2 mm-　3C 管内	20	m			
EM-HPｹｰﾌﾞﾙ	1.2 mm-　3C ﾋﾟｯﾄ・天井	70	m			
EM-HPｹｰﾌﾞﾙ	1.2 mm-　4C ﾋﾟｯﾄ・天井	15	m			
EM-HPｹｰﾌﾞﾙ	1.2 mm-　6C ﾋﾟｯﾄ・天井	40	m			
EM-AEｹｰﾌﾞﾙ	0.9 mm-　2C 管内	15	m			
EM-AEｹｰﾌﾞﾙ	0.9 mm-　2C ﾋﾟｯﾄ・天井	65	m			
ねじなし電線管 (E)	露出配管(塗装有) 19mm	30	m			
ねじなし電線管 (E)	露出配管(塗装有) 25mm	70	m			
ﾌﾟﾙﾎﾞｯｸｽSS型及び SS-C型 (錆止め塗装)	200× 200× 100	5	個			
合成樹脂製 ｱｳﾄﾚｯﾄﾎﾞｯｸｽ(ｶﾊﾞｰ 付)	中四角 深型　D54	5	個			
金属製 露出丸形ﾎﾞｯｸｽ (塗装共)	25(22) 1方出	5	個			
金属製 露出丸形ﾎﾞｯｸｽ (塗装共)	25(22) 2方出	5	個			
光電式煙感知器	3種 非蓄積型 露出	7	個			

空調設備以外	火災報知設備			自動閉鎖		
名　称	摘　要	数　量	単位	単　価	金　額	備　考
電磁ﾚﾘｰｽﾞ (自動閉鎖装置)	防火戸用 ﾗｯﾁ式　埋 込	4	個			
機械はつり(ﾀﾞｲﾔﾓﾝﾄﾞｶｯﾀｰによる 配管用貫通口)	100～150mm　50mm	10	か所			
撤去工事	自動閉鎖装置	1	式			
計						

便所

名　称	数　量	単位	金　額	備　考
電灯設備	1	式		
誘導支援設備	1	式		
計				

便所

科目名称	中科目名称	数量	単位	金額	備考
電灯設備	電灯分岐	1	式		
電灯設備	コンセント分岐	1	式		
計					
誘導支援設備	トイレ等呼出	1	式		
計					

便所	電灯設備			電灯分岐		
名　称	摘　要	数　量	単位	単　価	金　額	備　考
600Vﾎﾟﾘｴﾁﾚﾝ絶縁耐燃性ﾎﾟﾘｴﾁﾚﾝｼｰｽｹｰﾌﾞﾙ平形 EM-EEF	1.6mm- 2C ﾋﾟｯﾄ・天井	120	m			
600Vﾎﾟﾘｴﾁﾚﾝ絶縁耐燃性ﾎﾟﾘｴﾁﾚﾝｼｰｽｹｰﾌﾞﾙ平形 EM-EEF	1.6mm- 3C 管内	50	m			
600Vﾎﾟﾘｴﾁﾚﾝ絶縁耐燃性ﾎﾟﾘｴﾁﾚﾝｼｰｽｹｰﾌﾞﾙ平形 EM-EEF	1.6mm- 3C FEP内(PF･CD)	10	m			
600Vﾎﾟﾘｴﾁﾚﾝ絶縁耐燃性ﾎﾟﾘｴﾁﾚﾝｼｰｽｹｰﾌﾞﾙ平形 EM-EEF	1.6mm- 3C ﾋﾟｯﾄ・天井	270	m			
合成樹脂製可とう電線管 (PF単層)	隠ぺい・埋込配管 22mm	10	m			
合成樹脂製ｱｳﾄﾚｯﾄﾎﾞｯｸｽ(ｶﾊﾞｰ付)	中四角 浅型　D44	20	個			
合成樹脂製ｱｳﾄﾚｯﾄﾎﾞｯｸｽ(ｶﾊﾞｰ付)	中四角 深型　D54	20	個			
LED照明器具	LRS1　-　-08　LN	56	個			
LED照明器具	LRS1　-　-13　LN	6	個			
LED照明器具	LSS9　-4 -30　LN	31	個			
熱線ｾﾝｻ付自動ｽｲｯﾁ	親機 8A 100V 広角検知形	12	個			
熱線ｾﾝｻ付自動ｽｲｯﾁ	親機 100V　換気扇連動型	7	個			
熱線ｾﾝｻ付自動ｽｲｯﾁ	子機 100V　標準検知形	12	個			
熱線ｾﾝｻ付自動ｽｲｯﾁ	子機 100V　換気扇連動型	12	個			
ｼﾞｮｲﾝﾄﾎﾞｯｸｽ(熱線ｾﾝｻ用)	専用取付台座共	36	個			

便所	電灯設備			電灯分岐		
名　称	摘　要	数　量	単位	単　価	金　額	備　考
埋込熱線ｾﾝｻ付自動ｽｲｯﾁ用操作ﾕﾆｯﾄ	2回路用 (金属ﾌﾟﾚｰﾄ付)	18	個			
撤去工事	便所電灯分岐	1	式			
計						

便所	電灯設備			コンセント分岐		
名　称	摘　要	数　量	単位	単　価	金　額	備　考
600Vﾎﾟﾘｴﾁﾚﾝ絶縁耐燃性ﾎﾟﾘｴﾁﾚﾝｼｰｽｹｰﾌﾞﾙ平形 EM-EEF	2.0mm- 3C FEP内(PF･CD)	150	m			
600Vﾎﾟﾘｴﾁﾚﾝ絶縁耐燃性ﾎﾟﾘｴﾁﾚﾝｼｰｽｹｰﾌﾞﾙ平形 EM-EEF	2.0mm- 2C ﾋﾟｯﾄ・天井	230	m			
600Vﾎﾟﾘｴﾁﾚﾝ絶縁耐燃性ﾎﾟﾘｴﾁﾚﾝｼｰｽｹｰﾌﾞﾙ平形 EM-EEF	2.0mm- 3C ﾋﾟｯﾄ・天井	20	m			
合成樹脂製可とう電線管 (PF単層)	隠ぺい・埋込配管 22mm	150	m			
ﾌﾟﾙﾎﾞｯｸｽSS型及びSS-C型(錆止め塗装)	150× 150× 150	10	個			
ﾌﾟﾙﾎﾞｯｸｽ用接地端子(ET)		10	個			
ﾉｽﾞﾙﾌﾟﾚｰﾄ(換気扇電源送り)		15	個			
ｺﾝｾﾝﾄ(金属ﾌﾟﾚｰﾄ付)	連用形2P15A×1(接地極 接地端子付 一体形)125V	44	個			
ｺﾝｾﾝﾄ(金属ﾌﾟﾚｰﾄ付)	連用形2P15A×2(接地極×2 接地端子×1付 一体形)125V	39	個			
合成樹脂製ｱｳﾄﾚｯﾄﾎﾞｯｸｽ(ｶﾊﾞｰ付)	中四角 浅型 D44	20	個			
押釦開閉器	2P 1.5kW鍵付ｶﾞｰﾄﾞﾌﾟﾚｰﾄ共	15	個			
撤去工事	便所ｺﾝｾﾝﾄ分岐	1	式			
計						

便所	誘導支援設備			トイレ等呼出		
名　称	摘　要	数　量	単位	単　価	金　額	備　考
EM-AEｹｰﾌﾞﾙ	1.2 mm- 2C 管内	20	m			
EM-AEｹｰﾌﾞﾙ	1.2 mm- 2C FEP内(PF･CD)	20	m			
EM-AEｹｰﾌﾞﾙ	1.2 mm- 2C ﾋﾟｯﾄ・天井	10	m			
EM-AEｹｰﾌﾞﾙ	1.2 mm- 3C FEP内(PF･CD)	10	m			
EM-AEｹｰﾌﾞﾙ	1.2 mm- 3C 管内	20	m			
EM-AEｹｰﾌﾞﾙ	1.2 mm- 3C ﾋﾟｯﾄ・天井	270	m			
ねじなし電線管(E)	露出配管(塗装有) 19mm	20	m			
合成樹脂製可とう電線管 (PF単層)	隠ぺい・埋込配管 16mm	30	m			
金属製ｱｳﾄﾚｯﾄﾎﾞｯｸｽ(ｶﾊﾞｰ付)	中四角 浅型 D44	1	個			
合成樹脂製ｱｳﾄﾚｯﾄﾎﾞｯｸｽ(ｶﾊﾞｰ付)	中四角 浅型 D44	10	個			
ﾌﾟﾙﾎﾞｯｸｽSS型及びSS-C型(錆止め塗装)	150× 150× 150	5	個			
ﾌﾟﾙﾎﾞｯｸｽ用接地端子(ET)		5	個			
呼出表示盤	5窓	1	面			
廊下表示灯	ブザー付	4	個			
復旧ボタン		4	個			

便所	誘導支援設備			トイレ等呼出		
名　称	摘　要	数　量	単位	単　価	金　額	備　考
呼出ボタン		4	個			
呼出ボタン	引紐付	4	個			
丸形貫通処理 (壁・床共用)	φ100	10	か所			
機械はつり(ﾀﾞｲﾔﾓﾝﾄﾞｶｯﾀｰによる 配管用貫通口)	100～150㎜　50㎜	10	か所			
計						

STEP3～4 準備工事

名　称	数　量	単位	金　額	備　考
STEP3～4 準備工事	1	式		
計				

STEP3～4 準備工事

科目名称	中科目名称	数量	単位	金額	備考
STEP3～4 準備工事		1	式		
計					

STEP3～4 準備工事　STEP3～4 準備工事

名　称	摘　要	数　量	単位	単　価	金　額	備　考
(北西棟2階	図書室→普通教室改修)					
照明設備改修	黒板用照明増設 LSS13-4-29×2箇所程度	1	式			
照明ｽｲｯﾁ改修	ｽｲｯﾁ増設､配線切り替え	1	式			
拡声設備改修	ｽﾋﾟｰｶｰ増設 1か所	1	式			
自火報設備改修	感知器移設 1個	1	式			
無線LAN移設	1室分 ﾓﾆﾀｰ用HDMIｹｰﾌﾞﾙ新設を含む	1	式			
(北西棟4階	特別教室→普通教室改修)					
照明設備改修	黒板用照明増設 LSS13-4-29×8箇所程度	1	式			
照明ｽｲｯﾁ改修	ｽｲｯﾁ増設､配線切り替え	1	式			
拡声設備改修	既設ｽﾋﾟｰｶｰ移設 2か所	1	式			
自火報設備改修	感知器移設 2個	1	式			
無線LAN移設	4室分 ﾓﾆﾀｰ用HDMIｹｰﾌﾞﾙ新設を含む	1	式			
(北西棟3階	視聴覚室→特別支援教室)					
照明ｽｲｯﾁ改修	ｽｲｯﾁ増設､配線切り替え	1	式			
拡声設備改修	ｽﾋﾟｰｶｰ増設 2個	1	式			

STEP3～4 準備工事　STEP3～4 準備工事

名　称	摘　要	数　量	単位	単　価	金　額	備　考
自火報設備改修	感知器増設 2個	1	式			
電話機移設	南棟3階→北西棟2階	1	式			
ｻｰﾊﾞｰ及び無線LAN移設	視聴覚準備室→同階図書室を想定	1	式			
計						

STEP9 準備工事

名　称	数　量	単位	金　額	備　考
STEP9 準備工事	1	式		
計				

STEP9 準備工事

科目名称	中科目名称	数量	単位	金額	備考
STEP9 準備工事		1	式		
計					

STEP9 準備工事　STEP9 準備工事

名　称	摘　要	数　量	単位	単　価	金　額	備　考
(北西棟2階	仮音楽室等→仮職員・事務室改修)					
仮警報盤 (南西棟3階 仮職員室)	露出側　3窓程度 警報盤,受信器火災の移報	1	か所			
上記に伴う配線	職員室→仮職員室	1	式			
主装置・電話機 移設工事		1	式			
無線LAN移設		1	式			
計						

名　称	数　量	単位	金　額	備　考
（南棟大規模改修工事）				
空調設備	1	式		
空調設備以外	1	式		
計				

空調設備

名　　称	数　　量	単位	金　　額	備　　考
動力設備	1	式		
計				

空調設備

科目名称	中科目名称	数量	単位	金額	備考
動力設備	動力幹線	1	式		
動力設備	動力分岐	1	式		
動力設備	空調制御	1	式		
計					

空調設備	動力設備			動力幹線		
名　称	摘　要	数　量	単位	単　価	金　額	備　考
EM-CETｹｰﾌﾞﾙ	14mm2 管内	40	m			
厚鋼電線管(G)	露出配管(塗装有) 36mm	20	m			
金属製可とう電線管(F)(ﾋﾞﾆﾙ被覆有)	(38) ｴｷｽﾊﾟﾝｼｮﾝ用等	2	m			
波付硬質合成樹脂管(FEP)	(40)	25	m			
電灯動力盤改造	1LM-2	1	面			
計						

空調設備	動力設備			動力分岐		
名　称	摘　要	数　量	単位	単　価	金　額	備　考
EM-CEｹｰﾌﾞﾙ	3.5mm2- 3C 管内	15	m			
ねじなし電線管(E)	露出配管(塗装有) 25mm	15	m			
金属製可とう電線管(電動機等接続)	30mm ﾋﾞﾆﾙ被覆有･防水	2	か所			
配管支持ﾌﾞﾛｯｸ	ｺﾞﾑﾍﾞｰｽ付　150× 110×　70	5	個			
ﾌﾟﾙﾎﾞｯｸｽSS型防水(SUS)	200× 200× 100	1	個			
ﾌﾟﾙﾎﾞｯｸｽSS型(錆止め塗装)(上塗り塗装含む)	150× 150× 100	2	個			
ﾌﾟﾙﾎﾞｯｸｽ用接地端子(ET)		3	個			
電動機結線	直入始動方式	1	台			
丸形貫通処理(壁・床共用)	φ100	3	か所			
機械はつり(ﾀﾞｲﾔﾓﾝﾄﾞｶｯﾀｰによる配管用貫通口)	100～150mm　50mm	3	か所			
計						

空調設備		動力設備		空調制御		
名　称	摘　要	数　量	単位	単　価	金　額	備　考
EM-CEE-Sｹｰﾌﾞﾙ (集中ﾘﾓｺﾝ用)	1.25mm2-　2C ﾋﾟｯﾄ・天井	100	m			
EM-CEE-Sｹｰﾌﾞﾙ (集中ﾘﾓｺﾝ用)	1.25mm2-　2C 管内	10	m			
2種金属線ぴ(MM2)	A型　幅40×高さ30mm	5	m			
2種金属線ぴ(MM2) 付属品	ｼﾞｬﾝｸｼｮﾝﾎﾞｯｸｽ(1～4方出)	2	個			
厚鋼電線管 (G)	露出配管(塗装有)　16mm	15	m			
金属製可とう電線管(電動機等接続)	17mm　ﾋﾞﾆﾙ被覆有･防水	3	か所			
配管支持ﾌﾞﾛｯｸ	ｺﾞﾑﾍﾞｰｽ付　150×　110×　70	10	個			
ﾌﾟﾙﾎﾞｯｸｽSS型 防水(SUS)	200×　200×　100	5	個			
ﾌﾟﾙﾎﾞｯｸｽSS型及び SS-C型 (錆止め塗装)	200×　200×　150	2	個			
ﾌﾟﾙﾎﾞｯｸｽ用 接地端子(ET)		7	個			
計						

空調設備以外

名　称	数　量	単位	金　額	備　考
電灯設備	1	式		
構内情報通信網設備	1	式		
構内交換設備	1	式		
情報表示設備	1	式		
拡声設備	1	式		
テレビ共同受信設備	1	式		
火災報知設備	1	式		
計				

空調設備以外

科目名称	中科目名称	数量	単位	金額	備考
電灯設備	電灯幹線	1	式		
電灯設備	電灯分岐（共用）	1	式		
電灯設備	電灯分岐（諸室）	1	式		
電灯設備	コンセント分岐（共用）	1	式		
電灯設備	コンセント分岐（諸室）	1	式		
計					
構内情報通信網設備		1	式		
計					
構内交換設備		1	式		
計					
情報表示設備	時刻表示	1	式		
計					
拡声設備		1	式		
計					
テレビ共同受信設備		1	式		

空調設備以外

科目名称	中科目名称	数量	単位	金額	備考
計					
火災報知設備	自動火災報知	1	式		
火災報知設備	自動閉鎖	1	式		
計					

空調設備以外		電灯設備			電灯幹線	
名　称	摘　要	数　量	単位	単　価	金　額	備　考
600V耐燃性ﾎﾟﾘｴﾁﾚﾝ絶縁電線(EM-IE)(PF管内)	14mm2	45	m			
600V耐燃性ﾎﾟﾘｴﾁﾚﾝ絶縁電線(EM-IE)(PF管内)	38mm2	15	m			
EM-CETｹｰﾌﾞﾙ	60mm2 管内	20	m			
ねじなし電線管(E)	隠ぺい・埋込配管 19mm	5	m			
ねじなし電線管(E)	隠ぺい・埋込配管 31mm	10	m			
ねじなし電線管(E)	隠ぺい配管　39mm	5	m			
ねじなし電線管(E)	隠ぺい配管　39mm	5	m			
ねじなし電線管(E)	隠ぺい配管　75mm	3	m			
ﾌﾟﾙﾎﾞｯｸｽSS型及びSS-C型(錆止め塗装)	300× 300× 200	1	個			
ﾌﾟﾙﾎﾞｯｸｽ用接地端子(ET)		1	個			
機械はつり(ﾀﾞｲﾔﾓﾝﾄﾞｶｯﾀｰによる配管用貫通口)	100～150mm 100mm	5	か所			
丸形貫通処理(壁・床共用)	φ100	5	か所			
撤去工事	電灯幹線	1	式			
計						

空調設備以外		電灯設備			電灯分岐（共用）	
名　称	摘　要	数　量	単位	単　価	金　額	備　考
600Vﾎﾟﾘｴﾁﾚﾝ絶縁耐燃性ﾎﾟﾘｴﾁﾚﾝｼｰｽｹｰﾌﾞﾙ平形 EM-EEF	1.6mm- 2C ﾋﾟｯﾄ・天井	180	m			
600Vﾎﾟﾘｴﾁﾚﾝ絶縁耐燃性ﾎﾟﾘｴﾁﾚﾝｼｰｽｹｰﾌﾞﾙ平形 EM-EEF	1.6mm- 3C ﾋﾟｯﾄ・天井	240	m			
600Vﾎﾟﾘｴﾁﾚﾝ絶縁耐燃性ﾎﾟﾘｴﾁﾚﾝｼｰｽｹｰﾌﾞﾙ平形 EM-EEF	1.6mm- 2C 管内	40	m			
600Vﾎﾟﾘｴﾁﾚﾝ絶縁耐燃性ﾎﾟﾘｴﾁﾚﾝｼｰｽｹｰﾌﾞﾙ平形 EM-EEF	1.6mm- 3C 管内	70	m			
600Vﾎﾟﾘｴﾁﾚﾝ絶縁耐燃性ﾎﾟﾘｴﾁﾚﾝｼｰｽｹｰﾌﾞﾙ平形 EM-EEF	2.0mm- 3C ﾋﾟｯﾄ・天井	80	m			
600Vﾎﾟﾘｴﾁﾚﾝ絶縁耐燃性ﾎﾟﾘｴﾁﾚﾝｼｰｽｹｰﾌﾞﾙ平形 EM-EEF	2.0mm- 3C 管内	40	m			
ねじなし電線管(E)	露出配管(塗装有) 19mm	20	m			
ねじなし電線管(E)	露出配管(塗装有) 25mm	40	m			
1種金属線ぴ(MM1)	A型(25.4mm)	30	m			
1種金属線ぴ(MM1)付属品	A型(25.4mm) ｺｰﾅｰﾎﾞｯｸｽ	15	個			
1種金属線ぴ(MM1)付属品	A型(25.4mm) 1個用ｽｲｯﾁﾎﾞｯｸｽ	15	個			
ﾌﾟﾙﾎﾞｯｸｽSS型(錆止め塗装)(上塗り塗装含む)	200× 200× 200	10	個			
ﾌﾟﾙﾎﾞｯｸｽ用接地端子(ET)		10	個			
合成樹脂製ｱｳﾄﾚｯﾄﾎﾞｯｸｽ(ｶﾊﾞｰ付)	中四角 深型　D54	10	個			
金属製露出丸形ﾎﾞｯｸｽ(塗装共)	25(22) 3方出	10	個			

空調設備以外		電灯設備		電灯分岐（共用）		
名　称	摘　要	数　量	単位	単　価	金　額	備　考
電灯分電盤	BL-1	1	面			
電灯分電盤	BL-2	1	面			
電灯分電盤	BL-3	1	面			
電灯分電盤	BL-4	1	面			
LED照明器具	LSS9MP/RP -2 -14 LN	2	個			
LED照明器具	LSS9MP/RP -4 -30 LN	10	個			
LED照明器具	LRS1 RP-17 LN	4	個			
LED照明器具	LRS1 - -13 LN	6	個			
LED照明器具	LRS1 - -17 LN	8	個			
ﾀﾝﾌﾞﾗｽｲｯﾁ (金属ﾌﾟﾚｰﾄ付)	1P 15A ×1 ﾈｰﾑ付 - -	4	個			
ﾀﾝﾌﾞﾗｽｲｯﾁ (金属ﾌﾟﾚｰﾄ付)	1P 15A ×1 ﾈｰﾑ付 4A PL付	1	個			
露出ｽｲｯﾁ (防雨形)	1P 15A×1	1	個			
ﾀﾝﾌﾞﾗｽｲｯﾁ (金属ﾌﾟﾚｰﾄ付)	3W 15A ×1 ﾈｰﾑ付 - -	5	個			
ﾀﾝﾌﾞﾗｽｲｯﾁ (金属ﾌﾟﾚｰﾄ付)	4W 15A ×1 ﾈｰﾑ付 - -	2	個			
丸形貫通処理 (壁・床共用)	φ100	5	か所			

空調設備以外		電灯設備		電灯分岐（共用）		
名　称	摘　要	数　量	単位	単　価	金　額	備　考
機械はつり(ﾀﾞｲﾔﾓﾝﾄﾞｶｯﾀｰによる 配管用貫通口)	100～150mm 50mm	5	か所			
撤去工事	電灯分岐	1	式			
計						

空調設備以外		電灯設備			電灯分岐（諸室）	
名　称	摘　要	数　量	単位	単　価	金　額	備　考
600Vﾎﾟﾘｴﾁﾚﾝ絶縁耐燃性ﾎﾟﾘｴﾁﾚﾝｼｰｽｹｰﾌﾞﾙ平形 EM-EEF	1.6mm- 2C 管内	40	m			
600Vﾎﾟﾘｴﾁﾚﾝ絶縁耐燃性ﾎﾟﾘｴﾁﾚﾝｼｰｽｹｰﾌﾞﾙ平形 EM-EEF	1.6mm- 3C 管内	90	m			
600Vﾎﾟﾘｴﾁﾚﾝ絶縁耐燃性ﾎﾟﾘｴﾁﾚﾝｼｰｽｹｰﾌﾞﾙ平形 EM-EEF	1.6mm- 2C ﾋﾟｯﾄ・天井	40	m			
600Vﾎﾟﾘｴﾁﾚﾝ絶縁耐燃性ﾎﾟﾘｴﾁﾚﾝｼｰｽｹｰﾌﾞﾙ平形 EM-EEF	1.6mm- 3C ﾋﾟｯﾄ・天井	170	m			
600Vﾎﾟﾘｴﾁﾚﾝ絶縁耐燃性ﾎﾟﾘｴﾁﾚﾝｼｰｽｹｰﾌﾞﾙ平形 EM-EEF	2.0mm- 3C 管内	30	m			
600Vﾎﾟﾘｴﾁﾚﾝ絶縁耐燃性ﾎﾟﾘｴﾁﾚﾝｼｰｽｹｰﾌﾞﾙ平形 EM-EEF	2.0mm- 3C ﾋﾟｯﾄ・天井	30	m			
ねじなし電線管(E)	露出配管(塗装有) 19mm	20	m			
ねじなし電線管(E)	露出配管(塗装有) 25mm	20	m			
合成樹脂製可とう電線管（PF単層）	隠ぺい・埋込配管 22mm	90	m			
1種金属線ぴ(MM1)	A型(25.4mm)	40	m			
1種金属線ぴ(MM1)付属品	A型(25.4mm) ｺｰﾅｰﾎﾞｯｸｽ	25	個			
1種金属線ぴ(MM1)付属品	A型(25.4mm) 1個用ｽｲｯﾁﾎﾞｯｸｽ	15	個			
1種金属線ぴ(MM1)	B型(40.4mm)	30	m			
1種金属線ぴ(MM1)付属品	B型(40.4mm) ｺｰﾅｰﾎﾞｯｸｽ	25	個			
1種金属線ぴ(MM1)付属品	B型(40.4mm) 2個用ｽｲｯﾁﾎﾞｯｸｽ	15	個			

空調設備以外		電灯設備			電灯分岐（諸室）	
名　称	摘　要	数　量	単位	単　価	金　額	備　考
合成樹脂製ｱｳﾄﾚｯﾄﾎﾞｯｸｽ(ｶﾊﾞｰ付)	中四角 浅型　D44	15	個			
LED照明器具	LSS9　-4 -30　LN	25	個			
LED照明器具	LSS9　-4 -48　LN	131	個			
LED照明器具	LSS13-4-29	22	個			
照明器具ガード	LSS9-4用	35	個			
ﾀﾝﾌﾞﾗｽｲｯﾁ(金属ﾌﾟﾚｰﾄ付)	1P 15A ×4　ﾈｰﾑ付 -　-	11	個			
換気扇スイッチ	24時間換気スイッチ ON-OFF 強弱	11	個			
撤去工事	電灯分岐	1	式			
計						

空調設備以外　電灯設備　コンセント分岐（共用）

名　称	摘　要	数　量	単位	単　価	金　額	備　考
600Vﾎﾟﾘｴﾁﾚﾝ絶縁耐燃性ﾎﾟﾘｴﾁﾚﾝｼｰｽｹｰﾌﾞﾙ平形 EM-EEF	2.0mm- 3C 管内	30	m			
600Vﾎﾟﾘｴﾁﾚﾝ絶縁耐燃性ﾎﾟﾘｴﾁﾚﾝｼｰｽｹｰﾌﾞﾙ平形 EM-EEF	2.0mm- 3C ﾋﾟｯﾄ・天井	150	m			
ねじなし電線管(E)	露出配管(塗装有) 25mm	20	m			
1種金属線ぴ(MM1)	A型(25.4mm)	15	m			
1種金属線ぴ(MM1)付属品	A型(25.4mm) ｺｰﾅｰﾎﾞｯｸｽ	5	個			
1種金属線ぴ(MM1)付属品	A型(25.4mm) 1個用ｽｲｯﾁﾎﾞｯｸｽ	5	個			
ﾌﾟﾙﾎﾞｯｸｽSS型(錆止め塗装)(上塗り塗装含む)	200× 200× 200	2	個			
ﾌﾟﾙﾎﾞｯｸｽ用接地端子(ET)		2	個			
合成樹脂製ｱｳﾄﾚｯﾄﾎﾞｯｸｽ(ｶﾊﾞｰ付)	中四角 深型　D54	10	個			
露出ｺﾝｾﾝﾄ	2P15A×2 (接地極×2 接地端子付) 125V	4	個			
丸形貫通処理(壁・床共用)	φ100	5	か所			
機械はつり(ﾀﾞｲﾔﾓﾝﾄﾞｶｯﾀｰによる配管用貫通口)	100～150mm　50mm	5	か所			
撤去工事	共用 コンセント分岐	1	式			
計						

空調設備以外　電灯設備　コンセント分岐（諸室）

名　称	摘　要	数　量	単位	単　価	金　額	備　考
600Vﾎﾟﾘｴﾁﾚﾝ絶縁耐燃性ﾎﾟﾘｴﾁﾚﾝｼｰｽｹｰﾌﾞﾙ平形 EM-EEF	2.0mm- 3C 管内	200	m			
600Vﾎﾟﾘｴﾁﾚﾝ絶縁耐燃性ﾎﾟﾘｴﾁﾚﾝｼｰｽｹｰﾌﾞﾙ平形 EM-EEF	2.0mm- 3C ﾋﾟｯﾄ・天井	280	m			
1種金属線ぴ(MM1)	A型(25.4mm)	50	m			
1種金属線ぴ(MM1)付属品	A型(25.4mm) ｺｰﾅｰﾎﾞｯｸｽ	135	個			
1種金属線ぴ(MM1)付属品	A型(25.4mm) 1個用ｽｲｯﾁﾎﾞｯｸｽ	65	個			
合成樹脂製可とう電線管 (PF単層)	隠ぺい・埋込配管 22mm	160	m			
ﾌﾟﾙﾎﾞｯｸｽSS型(錆止め塗装)(上塗り塗装含む)	150× 150× 100	15	個			
ﾌﾟﾙﾎﾞｯｸｽ用接地端子(ET)		15	個			
合成樹脂製ｱｳﾄﾚｯﾄﾎﾞｯｸｽ(ｶﾊﾞｰ付)	中四角 深型　D54	15	個			
ｺﾝｾﾝﾄ(金属ﾌﾟﾚｰﾄ付)	連用形2P15A×2 (接地極×2 接地端子×1付 一体形) 125V	58	個			
ｺﾝｾﾝﾄ(防雨形)	2P15A×2 (抜止め 接地極×2 接地端子付) 125V	2	個			
撤去工事	コンセント分岐	1	式			
計						

【小】電気設備工事(南棟)　細目別内訳

空調設備以外　　構内情報通信網設備

名　称	摘　要	数　量	単位	単　価	金　額	備　考
EM-UTPｹｰﾌﾞﾙ	CAT6A　4P 管内	15	m			
EM-UTPｹｰﾌﾞﾙ	CAT6A　4P FEP内(PF･CD)	80	m			
EM-UTPｹｰﾌﾞﾙ	CAT6A　4P ﾋﾟｯﾄ・天井	170	m			
合成樹脂製可とう電線管 (PF単層)	隠ぺい・埋込配管 28mm	80	m			
ねじなし電線管 (E)	露出配管(塗装有) 31mm	15	m			
厚鋼電線管 (G)	露出配管(塗装有) 22mm	5	m			
金属製 可とう電線管(F) (ﾋﾞﾆﾙ被覆有)	(17) ｴｷｽﾊﾟﾝｼｮﾝ用等	5	m			
ﾌﾟﾙﾎﾞｯｸｽSS型及びSS-C型 (錆止め塗装)	150× 150× 100	5	個			
ﾌﾟﾙﾎﾞｯｸｽ用 接地端子(ET)		5	個			
1種金属線ぴ(MM1)	A型(25.4mm)	25	m			
1種金属線ぴ(MM1) 付属品	A型(25.4mm) ｺｰﾅｰﾎﾞｯｸｽ	11	個			
1種金属線ぴ(MM1) 付属品	A型(25.4mm) 1個用ｽｲｯﾁﾎﾞｯｸｽ	11	個			
1種金属線ぴ(MM1) 付属品	A型(25.4mm) ｼﾞｬﾝｸｼｮﾝﾎﾞｯｸｽ	11	個			
情報用ｱｳﾄﾚｯﾄ (金属製)	ﾓｼﾞｭﾗｰｼﾞｬｯｸ(RJ45) ×1	11	個			
丸形貫通処理 (壁・床共用)	φ100	15	か所			

【小】電気設備工事(南棟)　細目別内訳

空調設備以外　　構内情報通信網設備

名　称	摘　要	数　量	単位	単　価	金　額	備　考
機械はつり(ﾀﾞｲﾔﾓﾝﾄﾞｶｯﾀｰによる 配管用貫通口)	100～150mm　50mm	15	か所			
取外再取付工事	情報通信 HUB、無線LAN、教室内のHDMIｹｰﾌﾞﾙを含む	1	式			
撤去工事	情報通信	1	式			
計						

空調設備以外　構内交換設備

名　称	摘　要	数　量	単位	単　価	金　額	備　考
EM-TKEEｹｰﾌﾞﾙ	0.5 mm-　10P 管内	60	m			
EM-EBTｹｰﾌﾞﾙ	0.4mm-　2P 管内	20	m			
EM-EBTｹｰﾌﾞﾙ	0.4mm-　2P ﾋﾟｯﾄ・天井	40	m			
ねじなし電線管 (E)	露出配管(塗装有) 19mm	10	m			
ねじなし電線管 (E)	露出配管(塗装有) 31mm	10	m			
ねじなし電線管 (E)	露出配管(塗装有) 39mm	40	m			
1種金属線ぴ(MM1)	A型(25.4mm)	15	m			
1種金属線ぴ(MM1) 付属品	A型(25.4mm) ｺｰﾅｰﾎﾞｯｸｽ	5	個			
1種金属線ぴ(MM1) 付属品	A型(25.4mm) 1個用ｽｲｯﾁﾎﾞｯｸｽ	5	個			
一般電話機		5	台			
ﾌﾟﾙﾎﾞｯｸｽSS型 防水(SUS)	200× 200× 150	3	個			
ﾌﾟﾙﾎﾞｯｸｽSS型 (錆止め塗装) (上塗り塗装含む)	200× 200× 150	3	個			
ﾌﾟﾙﾎﾞｯｸｽ用 接地端子(ET)		6	個			
露出電話用ｱｳﾄﾚｯﾄ	ﾓｼﾞｭﾗｰｼﾞｬｯｸ(RJ11) ×1	5	個			
丸形貫通処理 (壁・床共用)	φ100	5	か所			

空調設備以外　構内交換設備

名　称	摘　要	数　量	単位	単　価	金　額	備　考
機械はつり(ﾀﾞｲﾔﾓﾝﾄﾞｶｯﾀｰによる 配管用貫通口)	100～150mm　50mm	5	か所			
撤去工事	構内交換	1	式			
計						

空調設備以外　情報表示設備　時刻表示

名　称	摘　要	数　量	単位	単　価	金　額	備　考
撤去工事	電気時計	1	式			
計						

空調設備以外　拡声設備

名　称	摘　要	数　量	単位	単　価	金　額	備　考
EM-HPｹｰﾌﾞﾙ	1.2 mm- 3C FEP内(PF･CD)	150	m			
EM-HPｹｰﾌﾞﾙ	1.2 mm- 3C ﾋﾟｯﾄ・天井	600	m			
EM-HPｹｰﾌﾞﾙ	1.2 mm- 5P 管内	5	m			
EM-HPｹｰﾌﾞﾙ	1.2 mm- 10P 管内	5	m			
EM-HPｹｰﾌﾞﾙ	1.2 mm- 15P 管内	5	m			
ねじなし電線管 (E)	露出配管(塗装有) 19mm	15	m			
ねじなし電線管 (E)	露出配管(塗装有) 25mm	5	m			
ねじなし電線管 (E)	露出配管(塗装有) 31mm	5	m			
合成樹脂製可とう電線管 (PF単層)	隠ぺい・埋込配管 16mm	150	m			
1種金属線ぴ(MM1)	A型(25.4mm)	20	m			
1種金属線ぴ(MM1)付属品	A型(25.4mm) ｺｰﾅｰﾎﾞｯｸｽ	15	個			
ﾌﾟﾙﾎﾞｯｸｽSS型 (錆止め塗装) (上塗り塗装含む)	150× 150× 100	15	個			
ﾌﾟﾙﾎﾞｯｸｽSS型 防水(SUS)	150× 150× 100	15	個			
ﾌﾟﾙﾎﾞｯｸｽ用 接地端子(ET)		30	個			
金属製 ｱｳﾄﾚｯﾄﾎﾞｯｸｽ(ｶﾊﾞｰ付)	中四角 浅型 D44	10	個			

空調設備以外　拡声設備

名　称	摘　要	数　量	単位	単　価	金　額	備　考
金属製 ｱｳﾄﾚｯﾄﾎﾞｯｸｽ(ｶﾊﾞｰ付)	中四角 深型 D54	10	個			
金属製 露出丸形ﾎﾞｯｸｽ (塗装共)	25(22) 1方出	10	個			
金属製 露出丸形ﾎﾞｯｸｽ (塗装共)	25(22) 2方出	10	個			
ｽﾋﾟｰｶ	SC4Hi-1(3) V3	13	個			
ｽﾋﾟｰｶ	SW2Hi-1(3) V0	11	個			
ｽﾋﾟｰｶ	SW1Hi-1(3) V3	3	個			
防滴ｽﾋﾟｰｶ	天井埋込 ATT付	10	個			
防滴ｽﾋﾟｰｶ	天井露出 ATT付	1	個			
防滴ｽﾋﾟｰｶ	壁掛 ATTなし	1	個			
ｱｯﾃﾈｰﾀ	1W S(金属製)	11	個			
金属製 ｱｳﾄﾚｯﾄﾎﾞｯｸｽ(ｶﾊﾞｰ付)	中四角 深型 D54	20	個			
金属製 露出丸形ﾎﾞｯｸｽ (塗装共)	25(22) 2方出	20	個			
ﾌﾗｯｼｭﾌﾟﾚｰﾄ (金属製)	角型 ﾌﾞﾗﾝｸ	20	個			
丸形貫通処理 (壁・床共用)	φ100	15	か所			
機械はつり(ﾀﾞｲﾔﾓﾝﾄﾞｶｯﾀｰによる 配管用貫通口)	100～150㎜　50㎜	15	か所			

空調設備以外　拡声設備

名　称	摘　要	数　量	単位	単　価	金　額	備　考
撤去工事	拡声設備	1	式			
計						

空調設備以外　テレビ共同受信設備

名　称	摘　要	数　量	単位	単　価	金　額	備　考
EM同軸ｹｰﾌﾞﾙ	EM-S-5C-FB　ﾋﾟｯﾄ・天井	240	m			
EM同軸ｹｰﾌﾞﾙ	EM-S-5C-FB　FEP内(PF･CD)	100	m			
EM同軸ｹｰﾌﾞﾙ	EM-S-7C-FB　管内	60	m			
ねじなし電線管(E)	露出配管(塗装有) 25mm	15	m			
ねじなし電線管(E)	露出配管(塗装有) 31mm	40	m			
ねじなし電線管(E)	露出配管(塗装有) 39mm	20	m			
ねじなし電線管(E)	隠ぺい・埋込配管 25mm	15	m			
ねじなし電線管(E)	隠ぺい・埋込配管 31mm	15	m			
合成樹脂製可とう電線管 (PF単層)	隠ぺい・埋込配管 16mm	100	m			
金属製可とう電線管(F)(ﾋﾞﾆﾙ被覆有)	(24) ｴｷｽﾊﾟﾝｼｮﾝ用等	5	m			
1種金属線ぴ(MM1)	A型(25.4mm)	15	m			
1種金属線ぴ(MM1)付属品	A型(25.4mm) ｺｰﾅｰﾎﾞｯｸｽ	22	個			
1種金属線ぴ(MM1)付属品	A型(25.4mm) 1個用ｽｲｯﾁﾎﾞｯｸｽ	11	個			
ﾌﾟﾙﾎﾞｯｸｽSS-V型(硬質ﾋﾞﾆﾙ製)	200× 200× 150	11	個			
増幅器	一般　屋内 CATV･SH-1	4	個			

空調設備以外　テレビ共同受信設備

名　称	摘　要	数　量	単位	単　価	金　額	備　考
分配器	一般　屋内 SH-D2	1	個			
分配器	一般　屋内 SH-D4	4	個			
ﾃﾚﾋﾞ端子(金属ﾌﾟﾚｰﾄ)	SH-　7FS	11	個			
丸形貫通処理(壁・床共用)	φ100	15	か所			
機械はつり(ﾀﾞｲﾔﾓﾝﾄﾞｶｯﾀｰによる配管用貫通口)	100～150mm　50mm	15	か所			
撤去工事	テレビ	1	式			
撤去工事	テレビ	1	式			
計						

空調設備以外	火災報知設備			自動火災報知		
名　称	摘　要	数　量	単位	単　価	金　額	備　考
EM-HPｹｰﾌﾞﾙ	1.2 mm-　5P ﾋﾟｯﾄ・天井	20	m			
EM-HPｹｰﾌﾞﾙ	1.2 mm-　10P 管内	160	m			
EM-AEｹｰﾌﾞﾙ	1.2 mm-　2C ﾋﾟｯﾄ・天井	190	m			
EM-AEｹｰﾌﾞﾙ	1.2 mm-　6C ﾋﾟｯﾄ・天井	20	m			
EM-AEｹｰﾌﾞﾙ	1.2 mm-　4C 管内	40	m			
EM-AEｹｰﾌﾞﾙ	1.2 mm-　4C ﾋﾟｯﾄ・天井	20	m			
ねじなし電線管 (E)	露出配管(塗装有) 25mm	20	m			
ねじなし電線管 (E)	露出配管(塗装有) 31mm	110	m			
金属製 可とう電線管(F) (ﾋﾞﾆﾙ被覆有)	(30) ｴｷｽﾊﾟﾝｼｮﾝ用等	3	m			
ﾌﾟﾙﾎﾞｯｸｽSS型及び SS-C型 (錆止め塗装)	250× 250× 100	15	個			
ﾌﾟﾙﾎﾞｯｸｽ用 接地端子(ET)		15	個			
合成樹脂製 ｱｳﾄﾚｯﾄﾎﾞｯｸｽ(ｶﾊﾞｰ付)	中四角 深型　　D54	15	個			
金属製 露出丸形ﾎﾞｯｸｽ (塗装共)	25(22) 1方出	5	個			
金属製 露出丸形ﾎﾞｯｸｽ (塗装共)	25(22) 2方出	5	個			
金属製 露出丸形ﾎﾞｯｸｽ (塗装共)	25(22) 3方出	5	個			

空調設備以外	火災報知設備			自動火災報知		
名　称	摘　要	数　量	単位	単　価	金　額	備　考
発信機	P型1級 露出型　表示灯付	4	個			
ﾍﾞﾙ	150φ 埋込	4	個			
起動装置	埋込	4	個			
ｽﾎﾟｯﾄ形感知器	差動式 2種　露出	15	個			
丸形貫通処理 (壁・床共用)	φ100	20	か所			
機械はつり(ﾀﾞｲﾔﾓﾝﾄﾞｶｯﾀｰによる 配管用貫通口)	100～150mm　50mm	20	か所			
撤去工事	自火報	1	式			
計						

空調設備以外　火災報知設備　自動閉鎖

名　称	摘　要	数　量	単位	単　価	金　額	備　考
EM-HPｹｰﾌﾞﾙ	1.2 mm-　5P ﾋﾟｯﾄ・天井	15	m			
EM-HPｹｰﾌﾞﾙ	1.2 mm-　10P 管内	10	m			
EM-HPｹｰﾌﾞﾙ	1.2 mm-　2C 管内	25	m			
EM-HPｹｰﾌﾞﾙ	1.2 mm-　3C 管内	40	m			
EM-HPｹｰﾌﾞﾙ	1.2 mm-　3C ﾋﾟｯﾄ・天井	40	m			
EM-HPｹｰﾌﾞﾙ	1.2 mm-　4C 管内	40	m			
EM-HPｹｰﾌﾞﾙ	1.2 mm-　4C ﾋﾟｯﾄ・天井	20	m			
EM-HPｹｰﾌﾞﾙ	1.2 mm-　6C ﾋﾟｯﾄ・天井	20	m			
EM-AEｹｰﾌﾞﾙ	0.9 mm-　2C 管内	10	m			
EM-AEｹｰﾌﾞﾙ	0.9 mm-　2C ﾋﾟｯﾄ・天井	30	m			
ねじなし電線管 (E)	露出配管(塗装有) 19mm	20	m			
ねじなし電線管 (E)	露出配管(塗装有) 25mm	20	m			
ねじなし電線管 (E)	露出配管(塗装有) 31mm	35	m			
ﾌﾟﾙﾎﾞｯｸｽSS型及び SS-C型 (錆止め塗装)	200× 200× 100	5	個			
ﾌﾟﾙﾎﾞｯｸｽ用 接地端子(ET)		5	個			

空調設備以外　火災報知設備　自動閉鎖

名　称	摘　要	数　量	単位	単　価	金　額	備　考
合成樹脂製 ｱｳﾄﾚｯﾄﾎﾞｯｸｽ(ｶﾊﾞｰ付)	中四角 深型　D54	5	個			
金属製 露出丸形ﾎﾞｯｸｽ (塗装共)	25(22) 1方出	5	個			
金属製 露出丸形ﾎﾞｯｸｽ (塗装共)	25(22) 2方出	5	個			
光電式煙感知器	3種 非蓄積型 露出	4	個			
電磁ﾚﾘｰｽﾞ (自動閉鎖装置)	防火戸用 ﾗｯﾁ式　埋 込	8	個			
機械はつり(ﾀﾞｲﾔﾓﾝﾄﾞｶｯﾀｰによる 配管用貫通口)	100～150mm　50mm	10	か所			
撤去工事	自動閉鎖装置	1	式			
計						

名　称	数　量	単位	金　額	備　考
（南棟大規模改修工事）				
空調設備以外	1	式		
便所	1	式		
計				

空調設備以外

名　称	数　量	単位	金　額	備　考
電灯設備	1	式		
防災設備	1	式		
構内情報通信網設備	1	式		
構内交換設備	1	式		
情報表示設備	1	式		
映像・音響設備	1	式		
拡声設備	1	式		
テレビ共同受信設備	1	式		
火災報知設備	1	式		
計				

空調設備以外

科目名称	中科目名称	数量	単位	金額	備考
電灯設備	電灯幹線	1	式		
電灯設備	電灯分岐	1	式		
電灯設備	コンセント分岐	1	式		
計					
防災設備	電灯幹線	1	式		
計					
構内情報通信網設備		1	式		
計					
構内交換設備		1	式		
計					
情報表示設備	時刻表示	1	式		
計					
映像・音響設備		1	式		
計					
拡声設備		1	式		

空調設備以外

科目名称	中科目名称	数量	単位	金額	備考
計					
テレビ共同受信設備		1	式		
計					
火災報知設備	自動火災報知	1	式		
計					

空調設備以外		電灯設備		電灯幹線		
名　称	摘　要	数　量	単位	単　価	金　額	備　考
EM-CEｹｰﾌﾞﾙ	5.5mm2- 3C ﾋﾟｯﾄ・天井	30	m			
EM-CEｹｰﾌﾞﾙ	5.5mm2- 3C ﾋﾟｯﾄ・天井	5	m			
EM-CEｹｰﾌﾞﾙ	8mm2- 3C 管内	30	m			
EM-CEｹｰﾌﾞﾙ	8mm2- 3C ﾋﾟｯﾄ・天井	5	m			
EM-CETｹｰﾌﾞﾙ	14mm2 管内	25	m			
EM-CETｹｰﾌﾞﾙ	14mm2 ﾋﾟｯﾄ・天井	10	m			
EM-CETｹｰﾌﾞﾙ	38mm2 管内	80	m			
EM-CETｹｰﾌﾞﾙ	38mm2 ﾋﾟｯﾄ・天井	35	m			
EM-CETｹｰﾌﾞﾙ	60mm2 管内	100	m			
EM-CETｹｰﾌﾞﾙ	60mm2 ﾋﾟｯﾄ・天井	25	m			
EM-CETｹｰﾌﾞﾙ	100mm2 ﾋﾟｯﾄ・天井	15	m			
600V耐燃性ﾎﾟﾘｴﾁﾚﾝ絶縁電線(EM-IE)	22mm2	15	m			
ねじなし電線管(E)	露出配管　31mm	20	m			
ねじなし電線管(E)	露出配管　39mm	10	m			
厚鋼電線管(G)	露出配管(塗装有) 28mm	20	m			

空調設備以外		電灯設備		電灯幹線		
名　称	摘　要	数　量	単位	単　価	金　額	備　考
厚鋼電線管(G)	露出配管　36mm	20	m			
厚鋼電線管(G)	露出配管　70mm	50	m			
厚鋼電線管(G)	露出配管(塗装有) 70mm	50	m			
ﾌﾟﾙﾎﾞｯｸｽSS型及びSS-C型(錆止め塗装)	300× 300× 200	5	個			
ﾌﾟﾙﾎﾞｯｸｽSS型及びSS-C型(錆止め塗装)	600× 600× 500	5	個			
ﾌﾟﾙﾎﾞｯｸｽ用接地端子(ET)		10	個			
機械はつり(ﾀﾞｲﾔﾓﾝﾄﾞｶｯﾀｰによる配管用貫通口)	100～150mm 100mm	10	か所			
丸形貫通処理(壁・床共用)	φ100	10	か所			
撤去工事	電灯幹線	1	式			
計						

空調設備以外		電灯設備			電灯分岐	
名　称	摘　要	数　量	単位	単　価	金　額	備　考
600V耐燃性ﾎﾟﾘｴﾁﾚﾝ絶縁電線(EM-IE)	1.6mm	120	m			
600Vﾎﾟﾘｴﾁﾚﾝ絶縁耐燃性ﾎﾟﾘｴﾁﾚﾝｼｰｽｹｰﾌﾞﾙ平形 EM-EEF	1.6mm- 2C 管内	20	m			
600Vﾎﾟﾘｴﾁﾚﾝ絶縁耐燃性ﾎﾟﾘｴﾁﾚﾝｼｰｽｹｰﾌﾞﾙ平形 EM-EEF	1.6mm- 2C ﾋﾟｯﾄ・天井	90	m			
600Vﾎﾟﾘｴﾁﾚﾝ絶縁耐燃性ﾎﾟﾘｴﾁﾚﾝｼｰｽｹｰﾌﾞﾙ平形 EM-EEF	1.6mm- 3C 管内	150	m			
600Vﾎﾟﾘｴﾁﾚﾝ絶縁耐燃性ﾎﾟﾘｴﾁﾚﾝｼｰｽｹｰﾌﾞﾙ平形 EM-EEF	1.6mm- 3C ﾋﾟｯﾄ・天井	100	m			
600Vﾎﾟﾘｴﾁﾚﾝ絶縁耐燃性ﾎﾟﾘｴﾁﾚﾝｼｰｽｹｰﾌﾞﾙ平形 EM-EEF	2.0mm- 2C 管内	20	m			
600Vﾎﾟﾘｴﾁﾚﾝ絶縁耐燃性ﾎﾟﾘｴﾁﾚﾝｼｰｽｹｰﾌﾞﾙ平形 EM-EEF	2.0mm- 2C ﾋﾟｯﾄ・天井	30	m			
600Vﾎﾟﾘｴﾁﾚﾝ絶縁耐燃性ﾎﾟﾘｴﾁﾚﾝｼｰｽｹｰﾌﾞﾙ平形 EM-EEF	2.0mm- 3C 管内	100	m			
600Vﾎﾟﾘｴﾁﾚﾝ絶縁耐燃性ﾎﾟﾘｴﾁﾚﾝｼｰｽｹｰﾌﾞﾙ平形 EM-EEF	2.0mm- 3C ﾋﾟｯﾄ・天井	60	m			
EM-CEｹｰﾌﾞﾙ	5.5mm2- 2C 管内	20	m			
EM-CEｹｰﾌﾞﾙ	5.5mm2- 3C 管内	150	m			
EM-CEｹｰﾌﾞﾙ	5.5mm2- 4C 管内	20	m			
EM-FCPEEｹｰﾌﾞﾙ	1.2 mm-　1P 管内	40	m			
EM-FCPEEｹｰﾌﾞﾙ	1.2 mm-　1P ﾋﾟｯﾄ・天井	30	m			
ねじなし電線管(E)	露出配管(塗装有) 19mm	150	m			

空調設備以外		電灯設備			電灯分岐	
名　称	摘　要	数　量	単位	単　価	金　額	備　考
ねじなし電線管(E)	露出配管(塗装有) 25mm	20	m			
ねじなし電線管(E)	露出配管(塗装有) 31mm	30	m			
ねじなし電線管(E)	露出配管(塗装有) 39mm	20	m			
ねじなし電線管(E)	露出配管(塗装有) 51mm	100	m			
厚鋼電線管(G)	露出配管(塗装有) 16mm	90	m			
厚鋼電線管(G)	露出配管(塗装有) 22mm	20	m			
1種金属線ぴ(MM1)付属品	A型(25.4mm) 1個用ｽｲｯﾁﾎﾞｯｸｽ	5	個			
1種金属線ぴ(MM1)付属品	A型(25.4mm) ｺｰﾅｰﾎﾞｯｸｽ	5	個			
1種金属線ぴ(MM1)	A型(25.4mm)	20	m			
ﾌﾟﾙﾎﾞｯｸｽSS型(錆止め塗装)(上塗り塗装含む)	150× 150× 100	5	個			
ﾌﾟﾙﾎﾞｯｸｽSS型(錆止め塗装)(上塗り塗装含む)	200× 200× 200	5	個			
ﾌﾟﾙﾎﾞｯｸｽSS型(錆止め塗装)(上塗り塗装含む)	300× 300× 200	5	個			
ﾌﾟﾙﾎﾞｯｸｽSS型(錆止め塗装)(上塗り塗装含む)	400× 400× 200	5	個			
ﾌﾟﾙﾎﾞｯｸｽSS型防水(SUS)	200× 200× 200	5	個			
ﾌﾟﾙﾎﾞｯｸｽ用接地端子(ET)		25	個			

空調設備以外　電灯設備　電灯分岐

名　称	摘　要	数　量	単位	単　価	金　額	備　考
合成樹脂製 ｱｳﾄﾚｯﾄﾎﾞｯｸｽ(ｶﾊﾞｰ付)	中四角 深型　D54	5	個			
金属製 露出丸形ﾎﾞｯｸｽ (塗装共)	25(22) 2方出	15	個			
金属製 露出丸形ﾎﾞｯｸｽ (塗装共)	25(22) 3方出	30	個			
金属製 露出丸形ﾎﾞｯｸｽ (塗装共)	25(22) 3方出	5	個			
金属製 露出ｽｲｯﾁﾎﾞｯｸｽ (塗装共)	25(22) 1個用1方出	10	個			
露出ｽｲｯﾁﾎﾞｯｸｽ	19(E19,16) 3個用	1	個			
1種金属線ぴ(MM1)付属品	A型(25.4mm) ｺｰﾅｰﾎﾞｯｸｽ	1	個			
1種金属線ぴ(MM1)付属品	A型(25.4mm) 1個用ｽｲｯﾁﾎﾞｯｸｽ	1	個			
1種金属線ぴ(MM1)付属品	A型(25.4mm) 2個用ｽｲｯﾁﾎﾞｯｸｽ	1	個			
電灯盤	BL-1	1	面			
電灯盤	B1L-1	1	面			
LED照明器具	LBF3MP/RP -2 -13 LN	4	個			
LED照明器具	LSR2W - -200 LJ	24	個			
LED照明器具ガード	LSR2W - -200 用	24	個			
LED照明器具取付金具	LSR2W - -200 用	24	個			

空調設備以外　電灯設備　電灯分岐

名　称	摘　要	数　量	単位	単　価	金　額	備　考
LED照明器具	LSS9MP/RP -2 -14 LN	6	個			
LED照明器具	LSS9MP/RP -4 -30 LN	15	個			
LED照明器具	LSS9 -2 -30 LN	1	個			
LED照明器具	LSS9 -4 -30 LN	21	個			
LED照明器具	LSS9 -4 -65 LN	16	個			
LED照明器具	LRS1 - -17 LN	6	個			
LED照明器具	LRS1 - -13 LN	2	個			
誘導灯	SH1-FBF 20 - - C -	6	個			
LED照明器具ガード	SH1-FBF20-C用	5	個			
ﾀﾝﾌﾞﾗｽｲｯﾁ (金属ﾌﾟﾚｰﾄ付)	1P 15A ×1　ﾈｰﾑ付 -　-	5	個			
防水ｽｲｯﾁ	1P 15A ×1	2	個			
ﾀﾝﾌﾞﾗｽｲｯﾁ (金属ﾌﾟﾚｰﾄ付)	1P 15A ×2　ﾈｰﾑ付 -　-	2	個			
ﾀﾝﾌﾞﾗｽｲｯﾁ (金属ﾌﾟﾚｰﾄ付)	3W 15A ×1　ﾈｰﾑ付 -　-	5	個			
ﾀﾝﾌﾞﾗｽｲｯﾁ (金属ﾌﾟﾚｰﾄ付)	3W 15A ×3　ﾈｰﾑ付 -　-	2	個			
ﾀﾝﾌﾞﾗｽｲｯﾁ (金属ﾌﾟﾚｰﾄ付)	1P 15A ×2　ﾈｰﾑ付 PL ×1　-	2	個			

空調設備以外		電灯設備			電灯分岐	
名　称	摘　要	数　量	単位	単　価	金　額	備　考
ﾀﾝﾌﾞﾗｽｲｯﾁ (金属ﾌﾟﾚｰﾄ付)	1P L 15A ×1 ﾈｰﾑ付 - -	2	個			
ﾌﾙ2線式ﾘﾓｺﾝｽｲｯﾁ (金属ﾌﾞﾚｰﾄ付)	ｽｲｯﾁ11回路	2	個			
ｺﾝｾﾝﾄ(防雨形)	2P15A×2 (抜止め 接地極×2 接地端子付) 125V	1	個			
ｺﾝｾﾝﾄ (金属ﾌﾟﾚｰﾄ付)	2P20A×1 (引掛形ﾌﾟﾗｸﾞ共) 250V	1	個			
機械はつり(ﾀﾞｲﾔﾓﾝﾄﾞｶｯﾀｰによる配管用貫通口)	100～150mm 50mm	10	か所			
撤去工事	電灯分岐（体育館）	1	式			
計						

空調設備以外		電灯設備			コンセント分岐	
名　称	摘　要	数　量	単位	単　価	金　額	備　考
600Vﾎﾟﾘｴﾁﾚﾝ絶縁耐燃性ﾎﾟﾘｴﾁﾚﾝｼｰｽｹｰﾌﾞﾙ平形 EM-EEF	2.0mm- 3C 管内	150	m			
600Vﾎﾟﾘｴﾁﾚﾝ絶縁耐燃性ﾎﾟﾘｴﾁﾚﾝｼｰｽｹｰﾌﾞﾙ平形 EM-EEF	2.0mm- 3C ﾋﾟｯﾄ・天井	70	m			
ねじなし電線管 (E)	露出配管(塗装有) 25mm	80	m			
ねじなし電線管 (E)	露出配管(塗装有) 31mm	100	m			
1種金属線ぴ(MM1)	A型(25.4mm)	10	m			
1種金属線ぴ(MM1) 付属品	A型(25.4mm) ｺｰﾅｰﾎﾞｯｸｽ	5	個			
1種金属線ぴ(MM1) 付属品	A型(25.4mm) 1個用ｽｲｯﾁﾎﾞｯｸｽ	5	個			
合成樹脂製可とう電線管 (PF単層)	隠ぺい・埋込配管 22mm	5	m			
ﾌﾟﾙﾎﾞｯｸｽSS型 (錆止め塗装) (上塗り塗装含む)	150× 150× 100	5	個			
ﾌﾟﾙﾎﾞｯｸｽ用 接地端子(ET)		5	個			
合成樹脂製 ｱｳﾄﾚｯﾄﾎﾞｯｸｽ(ｶﾊﾞｰ付)	中四角 深型 D54	5	個			
ｺﾝｾﾝﾄ (金属ﾌﾟﾚｰﾄ付)	連用形2P15A×2 (接地極×2付 一体形) 125V	2	個			
露出ｺﾝｾﾝﾄ	2P15A×2 (接地極×2 接地端子付) 125V	15	個			
ｺﾝｾﾝﾄ(防雨形)	2P15A×2 (抜止め 接地極×2 接地端子付) 125V	2	個			
撤去工事	コンセント分岐	1	式			

空調設備以外		電灯設備			コンセント分岐	
名　称	摘　要	数　量	単位	単　価	金　額	備　考
計						

空調設備以外		防災設備			電灯幹線	
名　称	摘　要	数　量	単位	単　価	金　額	備　考
EM-CETｹｰﾌﾞﾙ	38mm2 管内	5	m			
EM-CETｹｰﾌﾞﾙ	38mm2 ﾋﾟｯﾄ・天井	40	m			
EM-CETｹｰﾌﾞﾙ	60mm2 管内	25	m			
EM-CETｹｰﾌﾞﾙ	60mm2 ﾋﾟｯﾄ・天井	40	m			
600V耐燃性ﾎﾟﾘｴﾁﾚﾝ絶縁電線(EM-IE)(PF管内)	5.5mm2	5	m			
600V耐燃性ﾎﾟﾘｴﾁﾚﾝ絶縁電線(EM-IE)	5.5mm2	40	m			
600V耐燃性ﾎﾟﾘｴﾁﾚﾝ絶縁電線(EM-IE)(PF管内)	14mm2	25	m			
600V耐燃性ﾎﾟﾘｴﾁﾚﾝ絶縁電線(EM-IE)	14mm2	40	m			
厚鋼電線管(G)	隠ぺい配管　42mm	40	m			
厚鋼電線管(G)	露出配管(塗装有) 42mm	5	m			
厚鋼電線管(G)	露出配管　70mm	20	m			
波付硬質合成樹脂管(FEP)	(80)	2	m			
屋内ｷｭｰﾋﾞｸﾙ改修	MCCB3P 225AF/150AT×1回路 増設	1	式			
防災分電盤		2	面			
ﾌﾟﾙﾎﾞｯｸｽSS型及びSS-C型(錆止め塗装)	400× 400× 300	2	個			

空調設備以外　防災設備　電灯幹線

名　称	摘　要	数　量	単位	単　価	金　額	備　考
ﾌﾟﾙﾎﾞｯｸｽSS型及び SS-C型 (錆止め塗装)	300× 300× 200	3	個			
ﾌﾟﾙﾎﾞｯｸｽ用 接地端子(ET)		5	個			
ｺﾝｸﾘｰﾄ	生ｺﾝ人力打設	0.1	m3			
手はつり (溝はつり)	鉄筋ｺﾝｸﾘｰﾄ　150×150㎜	2	m			
機械はつり(ﾀﾞｲﾔﾓﾝﾄﾞｶｯﾀｰによる 配管用貫通口)	100～150㎜ 100㎜	3	か所			
丸形貫通処理 (壁・床共用)	φ100	3	か所			
計						

空調設備以外　構内情報通信網設備

名　称	摘　要	数　量	単位	単　価	金　額	備　考
EM-UTPｹｰﾌﾞﾙ	CAT6A　4P ﾋﾟｯﾄ・天井	5	m			
EM-UTPｹｰﾌﾞﾙ	CAT6A　4P 管内	40	m			
ねじなし電線管 (E)	露出配管(塗装有) 31㎜	40	m			
合成樹脂製可とう 電線管 (PF単層)	隠ぺい・埋込配管 28㎜	20	m			
ﾌﾟﾙﾎﾞｯｸｽSS型 (錆止め塗装) (上塗り塗装含む)	200× 200× 150	3	個			
1種金属線ぴ(MM1)	A型(25.4㎜)	2	m			
1種金属線ぴ(MM1) 付属品	A型(25.4㎜) ｺｰﾅｰﾎﾞｯｸｽ	1	個			
1種金属線ぴ(MM1) 付属品	A型(25.4㎜) 1個用ｽｲｯﾁﾎﾞｯｸｽ	1	個			
1種金属線ぴ(MM1) 付属品	A型(25.4㎜) ｼﾞｬﾝｸｼｮﾝﾎﾞｯｸｽ	1	個			
情報用ｱｳﾄﾚｯﾄ (金属製)	ﾓｼﾞｭﾗｰｼﾞｬｯｸ(RJ45) ×1	1	個			
丸形貫通処理 (壁・床共用)	φ100	5	か所			
機械はつり(ﾀﾞｲﾔﾓﾝﾄﾞｶｯﾀｰによる 配管用貫通口)	100～150㎜　50㎜	5	か所			
撤去工事	情報通信	1	式			
計						

空調設備以外　構内交換設備

名　称	摘　要	数　量	単位	単　価	金　額	備　考
EM-TKEEｹｰﾌﾞﾙ	0.5 mm- 10P 管内	70	m			
ねじなし電線管 (E)	露出配管　39mm	35	m			
ねじなし電線管 (E)	隠ぺい配管　39mm	35	m			
1種金属線ぴ(MM1)	A型(25.4mm)	3	m			
1種金属線ぴ(MM1) 付属品	A型(25.4mm) ｺｰﾅｰﾎﾞｯｸｽ	1	個			
1種金属線ぴ(MM1) 付属品	A型(25.4mm) 1個用ｽｲｯﾁﾎﾞｯｸｽ	1	個			
一般電話機		1	台			
ﾌﾟﾙﾎﾞｯｸｽSS型 (錆止め塗装) (上塗り塗装含む)	150× 150× 100	3	個			
ﾌﾟﾙﾎﾞｯｸｽSS型 (錆止め塗装) (上塗り塗装含む)	300× 300× 200	1	個			
ﾌﾟﾙﾎﾞｯｸｽ用 接地端子(ET)		4	個			
露出電話用ｱｳﾄﾚｯﾄ	ﾓｼﾞｭﾗｰｼﾞｬｯｸ(RJ11) ×1	1	個			
丸形貫通処理 (壁・床共用)	φ100	3	か所			
機械はつり(ﾀﾞｲﾔﾓﾝﾄﾞｶｯﾀｰによる 配管用貫通口)	100～150mm　50mm	3	か所			
撤去工事	構内交換	1	式			
計						

空調設備以外　情報表示設備　時刻表示

名　称	摘　要	数　量	単位	単　価	金　額	備　考
EM-AEｹｰﾌﾞﾙ	1.2 mm- 2C 管内	10	m			
S-MVVSｹｰﾌﾞﾙ	0.4 mm2- 4C 管内	10	m			
ねじなし電線管 (E)	露出配管(塗装有) 19mm	20	m			
金属製 露出丸形ﾎﾞｯｸｽ (塗装共)	25(22) 2方出	3	個			
パルス発信器		1	個			
子時計	φ700　大型 壁掛　ｶﾞｰﾄﾞ付	1	個			
GPSｱﾝﾃﾅ		1	個			
ﾌﾟﾙﾎﾞｯｸｽSS型 防水(SUS)	150× 150× 100	1	個			
ﾌﾟﾙﾎﾞｯｸｽSS型 防水(錆止め塗装) (上塗り塗装含む)	150× 150× 100	1	個			
機械はつり(ﾀﾞｲﾔﾓﾝﾄﾞｶｯﾀｰによる 配管用貫通口)	100～150mm　50mm	3	か所			
撤去工事	電気時計（体育館）	1	式			
計						

空調設備以外　映像・音響設備

名　称	摘　要	数　量	単位	単　価	金　額	備　考
EM同軸ｹｰﾌﾞﾙ	EM-S-5C-FB　管内	30	m			
EM-MEESｹｰﾌﾞﾙ	0.75mm2- 2C 管内	80	m			
EM-ｽﾋﾟｰｶｰｹｰﾌﾞﾙ	4S6 管内	110	m			
ねじなし電線管 (E)	露出配管(塗装有) 19mm	130	m			
ねじなし電線管 (E)	露出配管(塗装有) 25mm	30	m			
ねじなし電線管 (E)	露出配管(塗装有) 31mm	10	m			
ﾌﾟﾙﾎﾞｯｸｽSS型 (錆止め塗装) (上塗り塗装含む)	200× 200× 100	5	個			
ﾌﾟﾙﾎﾞｯｸｽSS型 (錆止め塗装) (上塗り塗装含む)	300× 300× 200	5	個			
ﾌﾟﾙﾎﾞｯｸｽ用 接地端子(ET)		10	個			
金属製 露出丸形ﾎﾞｯｸｽ (塗装共)	25(22) 2方出	5	個			
金属製 露出ｽｲｯﾁﾎﾞｯｸｽ (塗装共)	25(22) 1個用1方出	5	個			
ﾜｺﾞﾝｱﾝﾌﾟ		1	台			
ﾜｺﾞﾝ接続盤		1	面			
ﾒｲﾝｽﾋﾟｰｶ		2	個			
ﾓﾆﾀｰｽﾋﾟｰｶ		1	個			

空調設備以外　映像・音響設備

名　称	摘　要	数　量	単位	単　価	金　額	備　考
はね返りｽﾋﾟｰｶ		1	個			
ﾏｲｸｺﾝｾﾝﾄ	1口	2	個			
ﾜｲﾔﾚｽｱﾝﾃﾅ		2	個			
ﾜｲﾔﾚｽﾏｲｸﾛﾎﾝ	ﾊﾝﾄﾞ型	2	個			
ﾜｲﾔﾚｽﾏｲｸﾛﾎﾝ	ﾀｲﾋﾟﾝ型	2	個			
ﾀﾞｲﾅﾐｯｸﾏｲｸﾛﾎﾝ		2	個			
ﾏｲｸｽﾀﾝﾄﾞ	卓上型	2	個			
ﾏｲｸｽﾀﾝﾄﾞ	床上型	2	個			
ﾜｲﾔﾚｽﾏｲｸﾛﾎﾝ 充電器		2	個			
ﾌﾗｯｼｭﾌﾟﾚｰﾄ (金属製)	丸型 ﾌﾞﾗﾝｸ	3	個			
機械はつり(ﾀﾞｲﾔﾓﾝﾄﾞｶｯﾀｰによる 配管用貫通口)	100～150mm　50mm	5	か所			
撤去工事	音響（体育館）	1	式			
計						

空調設備以外　拡声設備

名　称	摘　要	数　量	単位	単　価	金　額	備　考
EM-HPｹｰﾌﾞﾙ	1.2 mm-　3C 管内	300	m			
EM-HPｹｰﾌﾞﾙ	1.2 mm-　3C ﾋﾟｯﾄ・天井	15	m			
EM-HPｹｰﾌﾞﾙ	1.2 mm-　10P 管内	60	m			
導入線		60	m			
ねじなし電線管 (E)	露出配管(塗装有) 19mm	300	m			
ねじなし電線管 (E)	露出配管(塗装有) 25mm	60	m			
ﾌﾟﾙﾎﾞｯｸｽSS型 (錆止め塗装) (上塗り塗装含む)	150× 150× 100	5	個			
ﾌﾟﾙﾎﾞｯｸｽ用 接地端子(ET)		5	個			
金属製 露出丸形ﾎﾞｯｸｽ (塗装共)	25(22) 1方出	20	個			
金属製 露出丸形ﾎﾞｯｸｽ (塗装共)	25(22) 2方出	20	個			
ｽﾋﾟｰｶ	SC4Hi-1(3) V0	1	個			
ｽﾋﾟｰｶ	SC4Hi-1(3) V3	1	個			
ｽﾋﾟｰｶ	SW2Hi-1(3) V3	17	個			
ｱｯﾃﾈｰﾀ	1W S(金属製)	1	個			
金属製 ｱｳﾄﾚｯﾄﾎﾞｯｸｽ(ｶﾊﾞｰ付)	中四角 深型 D54	5	個			

空調設備以外　拡声設備

名　称	摘　要	数　量	単位	単　価	金　額	備　考
金属製 露出丸形ﾎﾞｯｸｽ (塗装共)	25(22) 2方出	5	個			
丸形貫通処理 (壁・床共用)	φ100	10	か所			
機械はつり(ﾀﾞｲﾔﾓﾝﾄﾞｶｯﾀｰによる 配管用貫通口)	100～150mm　50mm	10	か所			
撤去工事	拡声設備	1	式			
計						

空調設備以外　テレビ共同受信設備

名　称	摘　要	数　量	単位	単　価	金　額	備　考
導入線		130	m			
ねじなし電線管(E)	露出配管(塗装有) 25mm	20	m			
ねじなし電線管(E)	露出配管(塗装有) 31mm	5	m			
ねじなし電線管(E)	隠ぺい配管　39mm	110	m			
ねじなし電線管(E)	露出配管(塗装有) 39mm	10	m			
1種金属線ぴ(MM1)	A型(25.4mm)	3	m			
1種金属線ぴ(MM1)付属品	A型(25.4mm) ｺｰﾅｰﾎﾞｯｸｽ	1	個			
1種金属線ぴ(MM1)付属品	A型(25.4mm) 1個用ｽｲｯﾁﾎﾞｯｸｽ	1	個			
ﾌﾟﾙﾎﾞｯｸｽSS-V型(硬質ﾋﾞﾆﾙ製)	200× 200× 150	2	個			
ﾃﾚﾋﾞ端子(金属ﾌﾟﾚｰﾄ)	SH-　7FS	1	個			
丸形貫通処理(壁・床共用)	φ100	5	か所			
機械はつり(ﾀﾞｲﾔﾓﾝﾄﾞｶｯﾀｰによる配管用貫通口)	100～150mm　50mm	5	か所			
撤去工事	テレビ	1	式			
計						

空調設備以外　火災報知設備　自動火災報知

名　称	摘　要	数　量	単位	単　価	金　額	備　考
EM-HPｹｰﾌﾞﾙ	1.2 mm-　10P 管内	210	m			
EM-AEｹｰﾌﾞﾙ	1.2 mm-　2C ﾋﾟｯﾄ・天井	10	m			
ねじなし電線管(E)	露出配管(塗装有) 31mm	190	m			
ﾌﾟﾙﾎﾞｯｸｽSS型及びSS-C型(錆止め塗装)	250× 250× 100	5	個			
合成樹脂製ｱｳﾄﾚｯﾄﾎﾞｯｸｽ(ｶﾊﾞｰ付)	中四角 深型　D54	15	個			
金属製露出丸形ﾎﾞｯｸｽ(塗装共)	25(22) 1方出	5	個			
金属製露出丸形ﾎﾞｯｸｽ(塗装共)	25(22) 2方出	5	個			
金属製露出丸形ﾎﾞｯｸｽ(塗装共)	25(22) 3方出	5	個			
発信機	P型1級 露出型　表示灯付	2	個			
ﾍﾞﾙ	150φ 埋込	2	個			
起動装置	埋込	2	個			
ｽﾎﾟｯﾄ形感知器	差動式 2種　露出	5	個			
ｽﾎﾟｯﾄ形感知器	差動式 2種　露出　防水型	3	個			
ｽﾎﾟｯﾄ形感知器	定温式 特種 防水	6	個			
丸形貫通処理(壁・床共用)	φ100	5	か所			

空調設備以外	火災報知設備			自動火災報知		
名　　称	摘　　要	数　　量	単位	単　価	金　　額	備　　考
機械はつり(ﾀﾞｲﾔﾓﾝﾄﾞｶｯﾀｰによる配管用貫通口)	100～150㎜　50㎜	5	か所			
撤去工事	自火報1階	1	式			
計						

便所

名　称	数　量	単位	金　額	備　考
電灯設備	1	式		
計				

便所

科目名称	中科目名称	数量	単位	金額	備考
電灯設備	電灯分岐	1	式		
電灯設備	コンセント分岐	1	式		
計					

便所	電灯設備			電灯分岐		
名　称	摘　要	数　量	単位	単　価	金　額	備　考
600Vﾎﾟﾘｴﾁﾚﾝ絶縁耐燃性ﾎﾟﾘｴﾁﾚﾝｼｰｽｹｰﾌﾞﾙ平形 EM-EEF	1.6mm- 2C 管内	5	m			
600Vﾎﾟﾘｴﾁﾚﾝ絶縁耐燃性ﾎﾟﾘｴﾁﾚﾝｼｰｽｹｰﾌﾞﾙ平形 EM-EEF	1.6mm- 3C 管内	5	m			
600Vﾎﾟﾘｴﾁﾚﾝ絶縁耐燃性ﾎﾟﾘｴﾁﾚﾝｼｰｽｹｰﾌﾞﾙ平形 EM-EEF	1.6mm- 3C ﾋﾟｯﾄ・天井	30	m			
600Vﾎﾟﾘｴﾁﾚﾝ絶縁耐燃性ﾎﾟﾘｴﾁﾚﾝｼｰｽｹｰﾌﾞﾙ平形 EM-EEF	2.0mm- 3C 管内	5	m			
600Vﾎﾟﾘｴﾁﾚﾝ絶縁耐燃性ﾎﾟﾘｴﾁﾚﾝｼｰｽｹｰﾌﾞﾙ平形 EM-EEF	2.0mm- 3C ﾋﾟｯﾄ・天井	15	m			
ねじなし電線管(E)	露出配管(塗装有) 31mm	5	m			
合成樹脂製可とう電線管 (PF単層)	隠ぺい・埋込配管 22mm	5	m			
1種金属線ぴ(MM1)	A型(25.4mm)	5	m			
1種金属線ぴ(MM1)付属品	A型(25.4mm) ｺｰﾅｰﾎﾞｯｸｽ	2	個			
1種金属線ぴ(MM1)付属品	A型(25.4mm) 1個用ｽｲｯﾁﾎﾞｯｸｽ	2	個			
合成樹脂製ｱｳﾄﾚｯﾄﾎﾞｯｸｽ(ｶﾊﾞｰ付)	中四角 深型　D54	5	個			
LED照明器具	LRS1　-　-08　LN	5	個			
LED照明器具	LRS1　-　-13　LN	1	個			
LED照明器具	LSS9　-4 -30　LN	3	個			
熱線ｾﾝｻ付自動ｽｲｯﾁ	親機 8A 100V 広角検知形	2	個			

便所	電灯設備			電灯分岐		
名　称	摘　要	数　量	単位	単　価	金　額	備　考
熱線ｾﾝｻ付自動ｽｲｯﾁ	親機 100V　換気扇連動型	1	個			
熱線ｾﾝｻ付自動ｽｲｯﾁ	子機 100V　標準検知形	1	個			
熱線ｾﾝｻ付自動ｽｲｯﾁ	子機 100V　換気扇連動型	1	個			
ｼﾞｮｲﾝﾄﾎﾞｯｸｽ(熱線ｾﾝｻ用)	専用取付台座共	5	個			
埋込熱線ｾﾝｻ付自動ｽｲｯﾁ用操作ﾕﾆｯﾄ	1回路用 (金属ﾌﾟﾚｰﾄ付)	1	個			
埋込熱線ｾﾝｻ付自動ｽｲｯﾁ用操作ﾕﾆｯﾄ	2回路用 (金属ﾌﾟﾚｰﾄ付)	2	個			
ｺﾝｾﾝﾄ(金属ﾌﾟﾚｰﾄ付)	連用形2P15A×1 (抜止め) 125V	2	個			
撤去工事	便所電灯分岐	1	式			
計						

便所	電灯設備			コンセント分岐		
名　称	摘　要	数　量	単位	単　価	金　額	備　考
600Vﾎﾟﾘｴﾁﾚﾝ絶縁耐燃性ﾎﾟﾘｴﾁﾚﾝｼｰｽｹｰﾌﾞﾙ平形 EM-EEF	2.0mm- 3C FEP内(PF･CD)	10	m			
600Vﾎﾟﾘｴﾁﾚﾝ絶縁耐燃性ﾎﾟﾘｴﾁﾚﾝｼｰｽｹｰﾌﾞﾙ平形 EM-EEF	2.0mm- 3C ﾋﾟｯﾄ・天井	20	m			
ねじなし電線管(E)	露出配管(塗装有) 31mm	5	m			
合成樹脂製可とう電線管 (PF単層)	隠ぺい・埋込配管 22mm	10	m			
1種金属線ぴ(MM1)	B型(40.4mm)	5	m			
1種金属線ぴ(MM1)付属品	B型(40.4mm) ｺｰﾅｰﾎﾞｯｸｽ	2	個			
1種金属線ぴ(MM1)付属品	B型(40.4mm) 1個用ｽｲｯﾁﾎﾞｯｸｽ	2	個			
1種金属線ぴ(MM1)	A型(25.4mm)	15	m			
1種金属線ぴ(MM1)付属品	A型(25.4mm) ｺｰﾅｰﾎﾞｯｸｽ	5	個			
1種金属線ぴ(MM1)付属品	A型(25.4mm) 1個用ｽｲｯﾁﾎﾞｯｸｽ	5	個			
ﾉｽﾞﾙﾌﾟﾚｰﾄ(換気扇電源送り)		2	個			
ｺﾝｾﾝﾄ(金属ﾌﾟﾚｰﾄ付)	連用形2P15A×1 (接地極 接地端子付 一体形) 125V	5	個			
合成樹脂製ｱｳﾄﾚｯﾄﾎﾞｯｸｽ(ｶﾊﾞｰ付)	中四角 浅型　D44	5	個			
押釦開閉器	2P 1.5kW 鍵付ｶﾞｰﾄﾞﾌﾟﾚｰﾄ共	2	個			
撤去工事	便所ｺﾝｾﾝﾄ分岐	1	式			

便所	電灯設備			コンセント分岐		
名　称	摘　要	数　量	単位	単　価	金　額	備　考
計						

名　　称	数　　量	単位	金　　額	備　　考
構内配電線路	1	式		
構内通信線路	1	式		
屋外便所①（南棟付属_女子便所）	1	式		
作業室	1	式		
計				

構内配電線路

名　称	数　量	単位	金　額	備　考
構内配電線路	1	式		
計				

構内配電線路

科目名称	中科目名称	数量	単位	金額	備考
構内配電線路	構内空調動力幹線	1	式		
構内配電線路	構内幹線	1	式		
構内配電線路	仮設	1	式		
計					

構内配電線路	構内配電線路			構内空調動力幹線		
名　称	摘　要	数　量	単位	単　価	金　額	備　考
(EM-CEｹｰﾌﾞﾙ)						
EM-CEｹｰﾌﾞﾙ	5.5mm2- 1C 管内	10	m			
EM-CEｹｰﾌﾞﾙ	5.5mm2- 1C FEP内(PF･CD)	25	m			
EM-CEｹｰﾌﾞﾙ	8mm2- 1C 管内	65	m			
EM-CEｹｰﾌﾞﾙ	14mm2- 1C 管内	45	m			
(EM-CETｹｰﾌﾞﾙ)						
EM-CETｹｰﾌﾞﾙ	14mm2 管内	50	m			
EM-CETｹｰﾌﾞﾙ	14mm2 FEP内(PF･CD)	25	m			
EM-CETｹｰﾌﾞﾙ	38mm2 管内	70	m			
ねじなし電線管 (E)	露出配管(塗装有) 31mm	10	m			
厚鋼電線管 (G)	露出配管(塗装有) 28mm	10	m			
厚鋼電線管 (G)	露出配管(塗装有) 36mm	40	m			
厚鋼電線管 (G)	露出配管(塗装有) 54mm	70	m			
金属製 可とう電線管(F) (ﾋﾞﾆﾙ被覆有)	(30) ｴｷｽﾊﾟﾝｼｮﾝ用等	1	m			
波付硬質合成 樹脂管(FEP)	(40)	25	m			

構内配電線路	構内配電線路			構内空調動力幹線		
名　称	摘　要	数　量	単位	単　価	金　額	備　考
埋設標識ｼｰﾄ	2倍長(W)150	25	m			
空調機盤 (北東棟_東)	LM-2	1	面			
空調機盤 改造 (南棟)	1LM-2 改造	1	面			
接地極 (銅覆鋼棒打込式)	14φ×1.5m～3連	1	か所			
接地極埋設標	金属製	1	枚			
ﾌﾟﾙﾎﾞｯｸｽSS型 防水(SUS)	200× 200× 200	5	個			
ﾌﾟﾙﾎﾞｯｸｽSS型 防水(SUS)	400× 400× 200	7	個			
ﾌﾟﾙﾎﾞｯｸｽ用 接地端子(ET)		12	個			
根切り(機械)	ﾊﾞｯｸﾎｳ 0.13m3 排出ｶﾞｽ対策型 油圧式ｸﾛｰﾗ型	8	m3			
埋戻し	機 械 ﾊﾞｯｸﾎｳ 0.13m3 排出ｶﾞｽ対策型 油圧式ｸﾛｰﾗ型	8	m3			
撤去工事	構内空調動力配線路	1	式			
計						

構内配電線路		構内配電線路		構内幹線		
名　称	摘　要	数　量	単位	単　価	金　額	備　考
600V耐燃性ﾎﾟﾘｴﾁﾚﾝ絶縁電線(EM-IE)(PF管内)	22mm2	160	m			
(EM-CEｹｰﾌﾞﾙ)						
EM-CEｹｰﾌﾞﾙ	5.5mm2- 1C 管内	65	m			
EM-CEｹｰﾌﾞﾙ	5.5mm2- 1C FEP内(PF･CD)	100	m			
EM-CETｹｰﾌﾞﾙ	5.5mm2 架線	160	m			
EM-CEｹｰﾌﾞﾙ	8mm2- 3C 管内	65	m			
EM-CEｹｰﾌﾞﾙ	8mm2- 3C FEP内(PF･CD)	25	m			
EM-CEｹｰﾌﾞﾙ	8mm2- 3C 架線	160	m			
(EM-CETｹｰﾌﾞﾙ)						
EM-CETｹｰﾌﾞﾙ	60mm2 管内	10	m			
EM-CETｹｰﾌﾞﾙ	60mm2 FEP内(PF･CD)	170	m			
EM-CETｹｰﾌﾞﾙ	60mm2 架線	50	m			
EM-CETｹｰﾌﾞﾙ	100mm2 管内	160	m			
(EM-CEEｹｰﾌﾞﾙ)						
EM-CEEｹｰﾌﾞﾙ	2mm2- 3C FEP内(PF･CD)	50	m			

構内配電線路		構内配電線路		構内幹線		
名　称	摘　要	数　量	単位	単　価	金　額	備　考
EM-CEEｹｰﾌﾞﾙ	3.5mm2- 8C FEP内(PF･CD)	50	m			
EM-CEEｹｰﾌﾞﾙ	5.5mm2- 2C FEP内(PF･CD)	50	m			
EM-CEEｹｰﾌﾞﾙ	5.5mm2- 3C FEP内(PF･CD)	100	m			
硬質ﾋﾞﾆﾙ電線管(VE)	露出配管　28mm	20	m			
ねじなし電線管(E)	露出配管(塗装有) 31mm	10	m			
厚鋼電線管(G)	露出配管(塗装有) 28mm	45	m			
ﾒｯｾﾝｼﾞｬｰﾜｲﾔｰ	14sq ﾗｯｼﾝｸﾞﾛｯﾄﾞ共	50	m			
ﾒｯｾﾝｼﾞｬｰﾜｲﾔｰ	22sq -	150	m			
金属製可とう電線管(F)(ﾋﾞﾆﾙ被覆有)	(30) ｴｷｽﾊﾟﾝｼｮﾝ用等	3	m			
波付硬質合成樹脂管(FEP)	(30)	30	m			
ﾌﾟﾙﾎﾞｯｸｽSS型防水(SUS)	200× 200× 100	5	個			
ﾌﾟﾙﾎﾞｯｸｽSS型防水(SUS)	400× 400× 200	5	個			
ﾌﾟﾙﾎﾞｯｸｽ用接地端子(ET)		10	個			
鋼材	L50×50×6	3	m			
LED照明器具	LST1-60	5	個			

構内配電線路		構内配電線路		構内幹線		
名　称	摘　要	数　量	単位	単　価	金　額	備　考
根切り(機械)	ﾊﾞｯｸﾎｳ 0.13m3 排出ｶﾞｽ対策型 油圧式ｸﾛｰﾗ型	9	m3			
埋戻し	機 械 ﾊﾞｯｸﾎｳ 0.13m3 排出ｶﾞｽ対策型 油圧式ｸﾛｰﾗ型	9	m3			
撤去工事	構内配電線路	1	式			
計						

構内配電線路		構内配電線路		仮設		
名　称	摘　要	数　量	単位	単　価	金　額	備　考
EM-CETｹｰﾌﾞﾙ	38mm2 架線	75	m			
EM-CETｹｰﾌﾞﾙ	38mm2 管内	35	m			
EM-CETｹｰﾌﾞﾙ	38mm2 FEP内(PF･CD)	30	m			
EM-CETｹｰﾌﾞﾙ	38mm2 ﾋﾟｯﾄ・天井	5	m			
EM-CETｹｰﾌﾞﾙ	60mm2 架線	75	m			
EM-CETｹｰﾌﾞﾙ	60mm2 管内	35	m			
EM-CETｹｰﾌﾞﾙ	60mm2 FEP内(PF･CD)	30	m			
EM-CETｹｰﾌﾞﾙ	60mm2 ﾋﾟｯﾄ・天井	5	m			
ﾒｯｾﾝｼﾞｬｰﾜｲﾔｰ	22sq -	75	m			
電力引留金具		1	台			
波付硬質合成樹脂管(FEP)	(40)	35	m			
波付硬質合成樹脂管(FEP)	(50)	35	m			
ねじなし電線管(E)	露出配管　63mm	30	m			
厚鋼電線管(G)	露出配管　42mm	5	m			
厚鋼電線管(G)	露出配管　54mm	5	m			

構内配電線路		構内配電線路		仮設		
名　　称	摘　　要	数　　量	単位	単　価	金　　額	備　　考
ﾌﾟﾙﾎﾞｯｸｽSS型 防水(錆止め塗装) (上塗り塗装含む)	300× 300× 300	2	個			
ﾌﾟﾙﾎﾞｯｸｽ用 接地端子(ET)		2	個			
撤去工事	構内配電線路　仮設	1	式			
計						

構内通信線路

名　称	数　量	単位	金　額	備　考
構内通信･交換設備	1	式		
情報表示設備	1	式		
拡声設備	1	式		
計				

構内通信線路

科目名称	中科目名称	数量	単位	金額	備考
構内通信･交換設備	通信	1	式		
構内通信･交換設備	仮設	1	式		
計					
情報表示設備	時刻表示	1	式		
計					
拡声設備		1	式		
計					

構内通信線路　構内通信･交換設備　通信

名　称	摘　要	数　量	単位	単　価	金　額	備　考
EM-FCPEEｹｰﾌﾞﾙ	0.65mm-　5P 管内	10	m			
EM-FCPEEｹｰﾌﾞﾙ	0.9 mm-　5P 管内	35	m			
EM-FCPEEｹｰﾌﾞﾙ	0.65mm-　5P FEP内(PF･CD)	50	m			
EM-CPEEｹｰﾌﾞﾙ	0.9mm2 架線	220	m			
ﾒｯｾﾝｼﾞｬｰﾜｲﾔｰ	22sq -	220	m			
EM-AEｹｰﾌﾞﾙ	1.2 mm-　3C 管内	60	m			
EM-ﾏｲｸｹｰﾌﾞﾙ	L-4E6 管内	60	m			
EM-ﾏｲｸｹｰﾌﾞﾙ	L-4E6PF管内	10	m			
EM同軸ｹｰﾌﾞﾙ	EM-S-7C-FB　管内	50	m			
EM同軸ｹｰﾌﾞﾙ	EM-S-7C-FB　FEP内(PF･CD)	10	m			
厚鋼電線管 (G)	露出配管(塗装有) 16mm	50	m			
厚鋼電線管 (G)	露出配管(塗装有) 22mm	40	m			
厚鋼電線管 (G)	露出配管(塗装有) 28mm	80	m			
合成樹脂製可とう 電線管 (PF単層)	露出配管　28mm	15	m			
ﾌﾟﾙﾎﾞｯｸｽSS型 防水(SUS)	200× 200× 200	10	個			

構内通信線路　構内通信･交換設備　通信

名　称	摘　要	数　量	単位	単　価	金　額	備　考
一般電話機		1	台			
ﾚﾋﾟｰﾀ盤		1	面			
撤去工事	構内通信･交換設備	1	式			
計						

構内通信線路　構内通信･交換設備　仮設

名　称	摘　要	数　量	単位	単　価	金　額	備　考
(自火報)						
EM-HPｹｰﾌﾞﾙ	1.2 mm- 10P FEP内(PF･CD)	110	m			
EM-HPｹｰﾌﾞﾙ	1.2 mm- 10P ﾋﾟｯﾄ・天井	15	m			
合成樹脂製可とう電線管 (PF単層)	露出配管　16mm	110	m			
(非常放送)						
EM-HPｹｰﾌﾞﾙ	1.2 mm- 10P FEP内(PF･CD)	90	m			
EM-HPｹｰﾌﾞﾙ	1.2 mm- 10P ﾋﾟｯﾄ・天井	15	m			
合成樹脂製可とう電線管 (PF単層)	露出配管　16mm	90	m			
(情報LAN)						
EM-UTPｹｰﾌﾞﾙ	CAT6A　4P FEP内(PF･CD)	120	m			
EM-UTPｹｰﾌﾞﾙ	CAT6A　4P ﾋﾟｯﾄ・天井	15	m			
合成樹脂製可とう電線管 (PF単層)	露出配管　28mm	120	m			
ﾌﾟﾙﾎﾞｯｸｽSS型 防水(錆止め塗装) (上塗り塗装含む)	250× 250× 200	5	個			
ﾌﾟﾙﾎﾞｯｸｽ用 接地端子(ET)		5	個			

構内通信線路　構内通信･交換設備　仮設

名　称	摘　要	数　量	単位	単　価	金　額	備　考
撤去工事	構内仮設通信線路	1	式			
計						

構内通信線路　情報表示設備　時刻表示

名　称	摘　要	数　量	単位	単　価	金　額	備　考
屋外太陽電池時計	φ700屋外両面　衛星電波式 ﾎﾟｰﾙ､時計ｶﾞｰﾄﾞ､基礎共	1	か所			
屋外太陽電池時計	φ700屋外1面　衛星電波式 ﾎﾟｰﾙ､時計ｶﾞｰﾄﾞ､基礎共	1	か所			
撤去工事	電気時計、ポール共	1	式			
計						

構内通信線路　拡声設備

名　称	摘　要	数　量	単位	単　価	金　額	備　考
EM-AEｹｰﾌﾞﾙ	1.2 mm-　2C 管内	3	m			
EM-AEｹｰﾌﾞﾙ	1.2 mm-　2C ﾋﾟｯﾄ・天井	50	m			
ﾒｯｾﾝｼﾞｬｰﾜｲﾔｰ	14sq ﾗｯｼﾝｸﾞﾛｯﾄﾞ共	50	m			
金属製 可とう電線管(F) (ﾋﾞﾆﾙ被覆有)	(17) ｴｷｽﾊﾟﾝｼｮﾝ用等	2	m			
ﾌﾟﾙﾎﾞｯｸｽSS型 防水(SUS)	150× 150× 100	3	個			
ﾌﾟﾙﾎﾞｯｸｽ用 接地端子(ET)		3	個			
ｸﾞﾗｳﾝﾄﾞ用ｽﾋﾟｰｶ	12cmｺｰﾝ型×4　60W結線	3	個			
鋼管ﾎﾟｰﾙ	H5.0m 下部根巻基礎共	3	本			
ﾚﾋﾞｰﾀ盤		1	面			
撤去工事	拡声設備	1	式			
計						

屋外便所①（南棟付属_女子便所）

名　称	数　量	単位	金　額	備　考
電灯設備	1	式		
計				

屋外便所①（南棟付属_女子便所）

科目名称	中科目名称	数量	単位	金額	備考
電灯設備	電灯分岐	1	式		
電灯設備	コンセント分岐	1	式		
計					

屋外便所①（南棟付属_女子便所）　電灯設備　電灯分岐

名　称	摘　要	数　量	単位	単　価	金　額	備　考
600Vﾎﾟﾘｴﾁﾚﾝ絶縁耐燃性ﾎﾟﾘｴﾁﾚﾝｼｰｽｹｰﾌﾞﾙ平形 EM-EEF	1.6mm- 2C 管内	5	m			
600Vﾎﾟﾘｴﾁﾚﾝ絶縁耐燃性ﾎﾟﾘｴﾁﾚﾝｼｰｽｹｰﾌﾞﾙ平形 EM-EEF	1.6mm- 2C ﾋﾟｯﾄ・天井	10	m			
600Vﾎﾟﾘｴﾁﾚﾝ絶縁耐燃性ﾎﾟﾘｴﾁﾚﾝｼｰｽｹｰﾌﾞﾙ平形 EM-EEF	1.6mm- 3C FEP内(PF･CD)	5	m			
600Vﾎﾟﾘｴﾁﾚﾝ絶縁耐燃性ﾎﾟﾘｴﾁﾚﾝｼｰｽｹｰﾌﾞﾙ平形 EM-EEF	1.6mm- 3C ﾋﾟｯﾄ・天井	10	m			
合成樹脂製可とう電線管（PF単層）	隠ぺい・埋込配管 22mm	5	m			
合成樹脂製ｱｳﾄﾚｯﾄﾎﾞｯｸｽ(ｶﾊﾞｰ付)	中四角 深型　D54	2	個			
LED照明器具	LRS1　-　-08　LN	2	個			
LED照明器具	LSS9　-4 -30　LN	2	個			
熱線ｾﾝｻ付自動ｽｲｯﾁ	親機 8A 100V 広角検知形	1	個			
熱線ｾﾝｻ付自動ｽｲｯﾁ	子機 100V　換気扇連動型	1	個			
ｼﾞｮｲﾝﾄﾎﾞｯｸｽ(熱線ｾﾝｻ用)	専用取付台座共	2	個			
埋込熱線ｾﾝｻ付自動ｽｲｯﾁ用操作ﾕﾆｯﾄ	2回路用（金属ﾌﾟﾚｰﾄ付）	1	個			
撤去工事	便所電灯分岐	1	式			
計						

屋外便所①（南棟付属_女子便所）　電灯設備　コンセント分岐

名　称	摘　要	数　量	単位	単　価	金　額	備　考
600Vﾎﾟﾘｴﾁﾚﾝ絶縁耐燃性ﾎﾟﾘｴﾁﾚﾝｼｰｽｹｰﾌﾞﾙ平形 EM-EEF	2.0mm- 2C ﾋﾟｯﾄ・天井	5	m			
600Vﾎﾟﾘｴﾁﾚﾝ絶縁耐燃性ﾎﾟﾘｴﾁﾚﾝｼｰｽｹｰﾌﾞﾙ平形 EM-EEF	2.0mm- 3C FEP内(PF･CD)	10	m			
600Vﾎﾟﾘｴﾁﾚﾝ絶縁耐燃性ﾎﾟﾘｴﾁﾚﾝｼｰｽｹｰﾌﾞﾙ平形 EM-EEF	2.0mm- 3C ﾋﾟｯﾄ・天井	10	m			
合成樹脂製可とう電線管（PF単層）	隠ぺい・埋込配管 22mm	10	m			
ｺﾝｾﾝﾄ(金属ﾌﾟﾚｰﾄ付)	連用形2P15A×1 (接地極 接地端子付 一体形) 125V	3	個			
ｺﾝｾﾝﾄ(金属ﾌﾟﾚｰﾄ付)	連用形2P15A×2 (接地極×2 接地端子×1付 一体形) 125V	2	個			
ﾉｽﾞﾙﾌﾟﾚｰﾄ(換気扇電源送り)		1	個			
ﾌﾟﾙﾎﾞｯｸｽSS型(錆止め塗装)(上塗り塗装含む)	150× 150× 100	1	個			
ﾌﾟﾙﾎﾞｯｸｽ用接地端子(ET)		1	個			
合成樹脂製ｱｳﾄﾚｯﾄﾎﾞｯｸｽ(ｶﾊﾞｰ付)	中四角 浅型　D44	2	個			
押釦開閉器	2P 1.5kW 鍵付ｶﾞｰﾄﾞﾌﾟﾚｰﾄ共	1	個			
撤去工事	便所ｺﾝｾﾝﾄ分岐	1	式			
計						

作業室

名　称	数　量	単位	金　額	備　考
電灯設備	1	式		
計				

作業室

科目名称	中科目名称	数量	単位	金額	備考
電灯設備	電灯分岐	1	式		
電灯設備	コンセント分岐	1	式		
計					

作業室	電灯設備			電灯分岐		
名　称	摘　要	数　量	単位	単　価	金　額	備　考
600Vﾎﾟﾘｴﾁﾚﾝ絶縁耐燃性ﾎﾟﾘｴﾁﾚﾝｼｰｽｹｰﾌﾞﾙ平形 EM-EEF	1.6mm- 2C 管内	5	m			
600Vﾎﾟﾘｴﾁﾚﾝ絶縁耐燃性ﾎﾟﾘｴﾁﾚﾝｼｰｽｹｰﾌﾞﾙ平形 EM-EEF	1.6mm- 3C 管内	15	m			
ねじなし電線管(E)	露出配管(塗装有) 19mm	20	m			
金属製露出丸形ﾎﾞｯｸｽ(塗装共)	25(22) 3方出	2	個			
金属製露出丸形ﾎﾞｯｸｽ(塗装共)	25(22) 2方出	1	個			
LED照明器具	LSS9　-4 -30　LN	4	個			
ﾀﾝﾌﾞﾗｽｲｯﾁ(露出)	1P×2	1	個			
金属製露出ｽｲｯﾁﾎﾞｯｸｽ	19(16) 1個用1方出	1	個			
撤去工事	作業室電灯分岐	1	式			
計						

作業室	電灯設備			コンセント分岐		
名　称	摘　要	数　量	単位	単　価	金　額	備　考
600Vﾎﾟﾘｴﾁﾚﾝ絶縁耐燃性ﾎﾟﾘｴﾁﾚﾝｼｰｽｹｰﾌﾞﾙ平形 EM-EEF	2.0mm- 3C 管内	10	m			
ねじなし電線管(E)	露出配管　19mm	10	m			
金属製露出丸形ﾎﾞｯｸｽ	19(16) 2方出	1	個			
金属製露出ｽｲｯﾁﾎﾞｯｸｽ	19(16) 1個用1方出	2	個			
ｺﾝｾﾝﾄ(金属ﾌﾟﾚｰﾄ付)	連用形2P15A×2 (接地極×2 接地端子×1付 一体形) 125V	2	個			
ﾌﾟﾙﾎﾞｯｸｽSS型(錆止め塗装)(上塗り塗装含む)	150× 150× 100	1	個			
ﾌﾟﾙﾎﾞｯｸｽ用接地端子(ET)		1	個			
撤去工事	作業室ｺﾝｾﾝﾄ分岐	1	式			
計						

名　称	数　量	単位	金　額	備　考
構内配電線路（給水設備改修）	1	式		
構内通信線路（給水設備改修）	1	式		
ポンプ室（給水設備改修）	1	式		
計				

構内配電線路（給水設備改修）

名　称	数　量	単位	金　額	備　考
構内配電線路	1	式		
計				

構内配電線路（給水設備改修）

科目名称	中科目名称	数量	単位	金額	備考
構内配電線路	電力引込み	1	式		
計					

構内配電線路（給水設備改修）　構内配電線路　電力引込み

名　称	摘　要	数　量	単位	単　価	金　額	備　考
動力盤	BM-1	1	面			
(EM-FPT-Cｹｰﾌﾞﾙ)						
6kV EM-FPT-Cｹｰﾌﾞﾙ	38mm2-　3C ﾋﾟｯﾄ・天井	5	m			
6kV EM-FPT-Cｹｰﾌﾞﾙ	38mm2-　3C 管内	15	m			
(EM-CETｹｰﾌﾞﾙ)						
EM-CETｹｰﾌﾞﾙ	14mm2 ﾋﾟｯﾄ・天井	5	m			
EM-CETｹｰﾌﾞﾙ	14mm2 管内	15	m			
EM-CETｹｰﾌﾞﾙ	22mm2 ﾋﾟｯﾄ・天井	5	m			
EM-CETｹｰﾌﾞﾙ	22mm2 管内	15	m			
厚鋼電線管(G)	露出配管　42mm	10	m			
厚鋼電線管(G)	露出配管　70mm	10	m			
ﾌﾟﾙﾎﾞｯｸｽSS型防水(SUS)	400× 400× 300	2	個			
ﾌﾟﾙﾎﾞｯｸｽ用接地端子(ET)		2	個			
機械はつり(ﾀﾞｲﾔﾓﾝﾄﾞｶｯﾀｰによる配管用貫通口)	100～150mm　50mm	1	か所			

構内配電線路（給水設備改修）　構内配電線路　電力引込み

名　称	摘　要	数　量	単位	単　価	金　額	備　考
撤去工事	構内配電線路	1	式			
計						

構内通信線路（給水設備改修）

名　称	数　量	単位	金　額	備　考
構内通信線路	1	式		
計				

構内通信線路（給水設備改修）

科目名称	中科目名称	数量	単位	金額	備考
構内通信線路	通信	1	式		
計					

構内通信線路（給水設備改修）　構内通信線路　通信

名　称	摘　要	数　量	単位	単　価	金　額	備　考
EM-HPｹｰﾌﾞﾙ	1.2 mm- 10P 管内	10	m			
厚鋼電線管 (G)	露出配管(塗装有) 28mm	10	m			
ﾌﾟﾙﾎﾞｯｸｽSS型 防水(SUS)	150× 150× 100	1	個			
ﾌﾟﾙﾎﾞｯｸｽ用 接地端子(ET)		1	個			
撤去工事	構内通信線路	1	式			
計						

ポンプ室（給水設備改修）

名　称	数　量	単位	金　額	備　考
電灯設備	1	式		
動力設備	1	式		
火災報知設備	1	式		
計				

ポンプ室（給水設備改修）

科目名称	中科目名称	数量	単位	金額	備考
電灯設備	電灯分岐	1	式		
計					
動力設備	動力幹線	1	式		
動力設備	動力分岐	1	式		
計					
火災報知設備	自動火災報知	1	式		
計					

ポンプ室（給水設備改修）　電灯設備　電灯分岐

名　称	摘　要	数　量	単位	単　価	金　額	備　考
600Vﾎﾟﾘｴﾁﾚﾝ絶縁 耐燃性ﾎﾟﾘｴﾁﾚﾝｼｰｽ ｹｰﾌﾞﾙ平形 EM-EEF	1.6mm- 2C 管内	10	m			
600Vﾎﾟﾘｴﾁﾚﾝ絶縁 耐燃性ﾎﾟﾘｴﾁﾚﾝｼｰｽ ｹｰﾌﾞﾙ平形 EM-EEF	1.6mm- 3C 管内	25	m			
600Vﾎﾟﾘｴﾁﾚﾝ絶縁 耐燃性ﾎﾟﾘｴﾁﾚﾝｼｰｽ ｹｰﾌﾞﾙ平形 EM-EEF	2.0mm- 3C 管内	10	m			
ねじなし電線管 (E)	露出配管(塗装有) 25mm	35	m			
ﾌﾟﾙﾎﾞｯｸｽSS型 (錆止め塗装) (上塗り塗装含む)	150× 150× 100	2	個			
ﾌﾟﾙﾎﾞｯｸｽ用 接地端子(ET)		2	個			
金属製 露出丸形ﾎﾞｯｸｽ (塗装共)	25(22) 2方出	2	個			
金属製 露出丸形ﾎﾞｯｸｽ (塗装共)	25(22) 3方出	2	個			
金属製 露出ｽｲｯﾁﾎﾞｯｸｽ (塗装共)	25(22) 1個用1方出	1	個			
LED照明器具	LSS9MP/RP -4 -30 LN	9	個			
ﾀﾝﾌﾞﾗｽｲｯﾁ (金属ﾌﾟﾚｰﾄ付)	1P 15A ×1 ﾈｰﾑ付 4A PL付	1	個			
露出ｺﾝｾﾝﾄ (防雨形)	2P15A×2 (接地極×2 接地端子付 抜止め) 125V	2	個			
計						

ポンプ室（給水設備改修）　動力設備　動力幹線

名　称	摘　要	数　量	単位	単　価	金　額	備　考
動力盤	BM-1	1	面			
(EM-CETｹｰﾌﾞﾙ)						
EM-CETｹｰﾌﾞﾙ	38mm2 管内	50	m			
EM-CETｹｰﾌﾞﾙ	38mm2 ﾋﾟｯﾄ・天井	5	m			
EM-CETｹｰﾌﾞﾙ	38mm2 FEP内(PF･CD)	15	m			
(EM-CEEｹｰﾌﾞﾙ)						
EM-CEEｹｰﾌﾞﾙ	2mm2- 3C 管内	50	m			
EM-CEEｹｰﾌﾞﾙ	2mm2- 3C ﾋﾟｯﾄ・天井	15	m			
EM-CEEｹｰﾌﾞﾙ	2mm2- 3C FEP内(PF･CD)	15	m			
EM-CEEｹｰﾌﾞﾙ	2mm2- 6C 管内	50	m			
EM-CEEｹｰﾌﾞﾙ	2mm2- 6C ﾋﾟｯﾄ・天井	5	m			
EM-CEEｹｰﾌﾞﾙ	2mm2- 6C FEP内(PF･CD)	15	m			
EM-CEEｹｰﾌﾞﾙ	3.5mm2- 8C 管内	85	m			
EM-CEEｹｰﾌﾞﾙ	3.5mm2- 8C ﾋﾟｯﾄ・天井	35	m			
EM-CEEｹｰﾌﾞﾙ	5.5mm2- 2C 管内	85	m			

ポンプ室（給水設備改修）　動力設備　動力幹線

名　称	摘　要	数　量	単位	単　価	金　額	備　考
EM-CEEｹｰﾌﾞﾙ	5.5mm2- 2C ﾋﾟｯﾄ・天井	35	m			
EM-CEEｹｰﾌﾞﾙ	5.5mm2- 3C 管内	170	m			
EM-CEEｹｰﾌﾞﾙ	5.5mm2- 3C ﾋﾟｯﾄ・天井	65	m			
厚鋼電線管 (G)	露出配管(塗装有) 16mm	10	m			
厚鋼電線管 (G)	露出配管 28mm	65	m			
厚鋼電線管 (G)	露出配管(塗装有) 28mm	40	m			
厚鋼電線管 (G)	露出配管 82mm	30	m			
厚鋼電線管 (G)	露出配管(塗装有) 82mm	20	m			
ねじなし電線管 (E)	露出配管 19mm	15	m			
ねじなし電線管 (E)	露出配管(塗装有) 19mm	10	m			
ねじなし電線管 (E)	露出配管 51mm	10	m			
ねじなし電線管 (E)	露出配管(塗装有) 39mm	5	m			
ねじなし電線管 (E)	露出配管(塗装有) 31mm	5	m			
波付硬質合成 樹脂管(FEP)	(30)	25	m			
波付硬質合成 樹脂管(FEP)	(80)	15	m			

ポンプ室（給水設備改修）　動力設備　動力幹線

名　称	摘　要	数　量	単位	単　価	金　額	備　考
ﾌﾟﾙﾎﾞｯｸｽSS型 防水(SUS)	250× 250× 200	2	個			
ﾌﾟﾙﾎﾞｯｸｽSS型 防水(SUS)	400× 400× 300	3	個			
ﾌﾟﾙﾎﾞｯｸｽSS型 (錆止め塗装) (上塗り塗装含む)	400× 400× 300	3	個			
ﾌﾟﾙﾎﾞｯｸｽ用 接地端子(ET)		8	個			
ｺﾝｸﾘｰﾄ (土間溝はつり部)	生ｺﾝ人力打設 W300×H150×L1000程度	1	式			
機械はつり(ﾀﾞｲﾔﾓﾝﾄﾞｶｯﾀｰによる 配管用貫通口)	100～150mm 125mm	2	か所			
機械はつり(ﾀﾞｲﾔﾓﾝﾄﾞｶｯﾀｰによる 配管用貫通口)	100～150mm 50mm	2	か所			
手はつり (溝はつり)	鉄筋ｺﾝｸﾘｰﾄ 100×100mm	2	m			
接地工事	Ｄ種接地工事 銅覆鋼棒打込式	1	か所			
接地極埋設標	金属製	1	枚			
撤去工事	動力幹線	1	式			
計						

【小】電気設備工事(給水設備改修)　細目別内訳

ポンプ室（給水設備改修）　動力設備　動力分岐

名　称	摘　要	数　量	単位	単　価	金　額	備　考
EM-CEEｹｰﾌﾞﾙ	2mm2- 2C 管内	90	m			
EM-CEEｹｰﾌﾞﾙ	2mm2- 2C FEP内(PF･CD)	25	m			
EM-CEEｹｰﾌﾞﾙ	2mm2- 3C 管内	90	m			
EM-CEEｹｰﾌﾞﾙ	2mm2- 3C FEP内(PF･CD)	25	m			
EM-CEEｹｰﾌﾞﾙ	2mm2- 5C 管内	90	m			
EM-CEEｹｰﾌﾞﾙ	2mm2- 5C FEP内(PF･CD)	25	m			
厚鋼電線管 (G)	露出配管(塗装有) 22mm	15	m			
厚鋼電線管 (G)	露出配管(塗装有) 28mm	10	m			
厚鋼電線管 (G)	露出配管(塗装有) 36mm	10	m			
厚鋼電線管 (G)	露出配管(塗装有) 54mm	40	m			
金属製 可とう電線管(F) (ﾋﾞﾆﾙ被覆有)	(50) ｴｷｽﾊﾟﾝｼｮﾝ用等	2	m			
ﾌﾟﾙﾎﾞｯｸｽSS型 (錆止め塗装) (上塗り塗装含む)	300× 300× 200	2	個			
ﾌﾟﾙﾎﾞｯｸｽSS型 防水(SUS)	250× 250× 200	2	個			
ﾌﾟﾙﾎﾞｯｸｽSS型 防水(SUS)	300× 300× 200	3	個			
ﾌﾟﾙﾎﾞｯｸｽ用 接地端子(ET)		7	個			

【小】電気設備工事(給水設備改修)　細目別内訳

ポンプ室（給水設備改修）　動力設備　動力分岐

名　称	摘　要	数　量	単位	単　価	金　額	備　考
電極棒	3P 保持器共	2	組			
電極棒	5P 保持器共	2	組			
機械はつり(ﾀﾞｲﾔﾓﾝﾄﾞｶｯﾀｰによる 配管用貫通口)	100～150mm 50mm	2	か所			
撤去工事	動力分岐	1	式			
計						

ポンプ室（給水設備改修）	火災報知設備			自動火災報知		
名　称	摘　要	数　量	単位	単　価	金　額	備　考
EM-HPｹｰﾌﾞﾙ	1.2 mm- 10P 管内	30	m			
ねじなし電線管 (E)	露出配管　25mm	30	m			
金属製 可とう電線管(F) (ﾋﾞﾆﾙ被覆有)	(24) ｴｷｽﾊﾟﾝｼｮﾝ用等	1	m			
ﾌﾟﾙﾎﾞｯｸｽSS型 (錆止め塗装) (上塗り塗装含む)	200× 200× 200	1	個			
ﾌﾟﾙﾎﾞｯｸｽSS型 防水(SUS)	200× 200× 200	1	個			
ﾌﾟﾙﾎﾞｯｸｽ用 接地端子(ET)		2	個			
機械はつり(ﾀﾞｲﾔﾓﾝﾄﾞｶｯﾀｰによる 配管用貫通口)	100～150mm　50mm	2	か所			
撤去工事	自火報	1	式			
計						

名　称	数　量	単位	金　額	備　考
（北棟大規模改修工事）				
空調･換気設備	1	式		
給排水･消火設備	1	式		
便所	1	式		
給食室	1	式		
外構	1	式		
計				

空調･換気設備

名　称	数　量	単位	金　額	備　考
空気調和設備	1	式		
換気設備	1	式		
撤去工事	1	式		
発生材処理	1	式		
計				

空調･換気設備

科目名称	中科目名称	数量	単位	金額	備考
空気調和設備	機器設備	1	式		
空気調和設備	配管設備	1	式		
空気調和設備	自動制御設備	1	式		
計					
換気設備	機器設備	1	式		
換気設備	ダクト設備	1	式		
計					
撤去工事		1	式		
計					
発生材処理		1	式		
計					

空調・換気設備		空気調和設備			機器設備		
名　称	摘　要	数　量	単位	単　価	金　額	備　考	
(ｶﾞｽﾋｰﾄﾎﾟﾝﾌﾟ)							
(既設内機 一時取り外し)							
ﾊﾟｯｹｰｼﾞ形空気調和機_取り外し	7.1kW以下 撤去後再使用	20	台				
ﾊﾟｯｹｰｼﾞ形空気調和機_取り外し	8.0kW以下 撤去後再使用	17	台				
ﾊﾟｯｹｰｼﾞ形空気調和機_取り外し	9.0kW以下 撤去後再使用	10	台				
ﾊﾟｯｹｰｼﾞ形空気調和機_取り外し	11.2kW以下 撤去後再使用	2	台				
ﾊﾟｯｹｰｼﾞ形空気調和機_取り外し	14.0kW以下 撤去後再使用	3	台				
(新設)							
GHP9-1	室内機　天吊形　7.1kw 防振吊金具、ﾘﾓｺﾝ共	1	台				
GHP9-2	室内機　天吊形　9.0kw 防振吊金具、ﾘﾓｺﾝ共	7	台				
機器据付費		1	式				
(空冷ﾋｰﾄﾎﾟﾝﾌﾟ)							
(既設内機 一時取り外し)							
ﾊﾟｯｹｰｼﾞ形空気調和機_取り外し	5.6kW以下 撤去後再使用	2	台				
機器据付費		1	式				

空調・換気設備		空気調和設備			機器設備		
名　称	摘　要	数　量	単位	単　価	金　額	備　考	
(ﾙｰﾑｴｱｺﾝ)							
(新設)							
RAC-1 (新設)	室内機　壁掛形　2.5kw ﾘﾓｺﾝ共	3	台				
RAC-2 (新設)	室内機　壁掛形　3.6kw ﾘﾓｺﾝ共	1	台				
機器据付費		1	式				
計							

空調･換気設備	空気調和設備			配管設備		
名　称	摘　要	数　量	単位	単　価	金　額	備　考
冷媒用 断熱材被覆銅管 改修	6.35外径(　1/4B) 厚10㎜以上	30	m			
冷媒用 断熱材被覆銅管 改修	9.52外径(　3/8B) 厚10㎜以上	70	m			
冷媒用 断熱材被覆銅管 改修	12.7 外径(　1/2B) 厚10㎜以上	50	m			
冷媒用 断熱材被覆銅管 改修	22.22外径(　7/8B) 厚10㎜以上	40	m			
冷媒用 断熱材被覆銅管 改修	25.4 外径(1　B) 厚10㎜以上	40	m			
冷媒用 断熱材被覆銅管 改修	28.58外径(1 1/8B) 厚10㎜以上	20	m			
排水・硬質ﾎﾟﾘ 塩化ﾋﾞﾆﾙ管 (ｶﾗｰVP)	屋外架空・暗渠 40A	290	m			
排水・空調ﾄﾞﾚﾝ用 塩化ﾋﾞﾆﾙ管 (防露付)	屋内一般　32A	250	m			
冷媒用断熱材被覆 銅管 保温外装	合成樹脂製ｶﾊﾞｰ2(ｼﾞｬｹｯﾄﾀｲﾌﾟ) 6.35 × 9.52	5	m			
冷媒用断熱材被覆 銅管 保温外装	合成樹脂製ｶﾊﾞｰ2(ｼﾞｬｹｯﾄﾀｲﾌﾟ) 9.52 × 22.22	40	m			
冷媒用断熱材被覆 銅管 保温外装	合成樹脂製ｶﾊﾞｰ2(ｼﾞｬｹｯﾄﾀｲﾌﾟ) 12.7 × 25.4	20	m			
冷媒用断熱材被覆 銅管 保温外装	合成樹脂製ｶﾊﾞｰ2(ｼﾞｬｹｯﾄﾀｲﾌﾟ) 12.7 × 28.58	5	m			
冷媒用断熱材被覆 銅管 保温外装	ｽﾃﾝﾚｽ鋼板 6.35 × 9.52	20	m			
冷媒用断熱材被覆 銅管 保温外装	ｽﾃﾝﾚｽ鋼板 12.7 × 25.4	15	m			
冷媒用断熱材被覆 銅管 保温外装	ｽﾃﾝﾚｽ鋼板 12.7 × 28.58	15	m			

空調･換気設備	空気調和設備			配管設備		
名　称	摘　要	数　量	単位	単　価	金　額	備　考
配管貫通工事	防火区画処理含む	1	式			
自封式ﾄﾞﾚﾝﾄﾗｯﾌﾟ		14	か所			
浸透桝	ドレン用　防臭ふた 既製品桝　砕石含む	5	組			
計						

空調･換気設備		空気調和設備		自動制御設備		
名　称	摘　要	数　量	単位	単　価	金　額	備　考
EM-CEEｹｰﾌﾞﾙ	1.25mm2-　2C ﾋﾟｯﾄ・天井	200	m			
EM-CEEｹｰﾌﾞﾙ	1.25mm2-　2C FEP内(PF･CD)	50	m			
ねじなし電線管(E)	隠ぺい・埋込配管 19mm	50	m			
合成樹脂製可とう電線管 (PF単層)	隠ぺい・埋込配管 16mm	25	m			
2種金属線ぴ(MM2)	A型 幅40×高さ30mm	25	m			
2種金属線ぴ(MM2)付属品	ｼﾞｬﾝｸｼｮﾝﾎﾞｯｸｽ(1～4方出)	15	個			
計						

空調･換気設備		換気設備		機器設備		
名　称	摘　要	数　量	単位	単　価	金　額	備　考
有圧換気扇 （新設）	EF-1　φ200　24H 電気式ｼｬｯﾀｰ、SUSｳｪｻﾞｰｶﾊﾞｰ、 ﾊﾞｯｸｶﾞｰﾄﾞ、取付枠共	20	か所			
有圧換気扇 （新設）	EF-2　φ250　24H 電気式ｼｬｯﾀｰ、SUSｳｪｻﾞｰｶﾊﾞｰ、 ﾊﾞｯｸｶﾞｰﾄﾞ、取付枠共	10	か所			
有圧換気扇 （新設）	EF-3　φ300　24H 電気式ｼｬｯﾀｰ、SUSｳｪｻﾞｰｶﾊﾞｰ、 ﾊﾞｯｸｶﾞｰﾄﾞ、取付枠共	17	か所			
有圧換気扇 （新設）	EF-4　φ200 電気式ｼｬｯﾀｰ、SUSｳｪｻﾞｰｶﾊﾞｰ、 ﾊﾞｯｸｶﾞｰﾄﾞ、取付枠共	12	か所			
有圧換気扇 （新設）	EF-5　φ250 電気式ｼｬｯﾀｰ、SUSｳｪｻﾞｰｶﾊﾞｰ、 ﾊﾞｯｸｶﾞｰﾄﾞ、取付枠共	3	か所			
有圧換気扇 （新設）	EF-6　φ300 電気式ｼｬｯﾀｰ、SUSｳｪｻﾞｰｶﾊﾞｰ、 ﾊﾞｯｸｶﾞｰﾄﾞ、取付枠共	2	か所			
機器据付費	有圧換気扇 ﾘﾓｺﾝ取付共	1	式			
ｼﾛｯｺﾌｧﾝ （新設）	EF-7　天井埋込形　φ150　24H 防振吊金物、標準付属品共	1	か所			
ｼﾛｯｺﾌｧﾝ （新設）	EF-8　天井埋込形　φ250 防振吊金物、標準付属品共	1	か所			
ｼﾛｯｺﾌｧﾝ （新設）	EF-9　片吸込形 防振架台、他付属品共	1	か所			
機器据付費	ｼﾛｯｺﾌｧﾝ ﾘﾓｺﾝ取付共	1	式			
天井扇 （新設）	VF-1	2	か所			
天井扇 （新設）	VF-2	8	か所			
天井扇 （新設）	VF-3	2	か所			
機器据付費	天井扇 ﾘﾓｺﾝ取付共	1	式			

空調・換気設備		換気設備			機器設備	
名　称	摘　要	数　量	単位	単　価	金　額	備　考
全熱交換器 （新設）	HEX-1	2	か所			
全熱交換器 （新設）	HEX-2	6	か所			
機器据付費	全熱交換機 ﾘﾓｺﾝ取付共	1	式			
ﾍﾞﾝﾄｷｬｯﾌﾟ	ｽﾃﾝﾚｽ製　150φ	13	個			
ﾍﾞﾝﾄｷｬｯﾌﾟ	ｽﾃﾝﾚｽ製　200φ	8	個			
ﾍﾞﾝﾄｷｬｯﾌﾟ	ｽﾃﾝﾚｽ製　250φ 材工共	1	個			
計						

空調・換気設備		換気設備			ダクト設備	
名　称	摘　要	数　量	単位	単　価	金　額	備　考
ｽﾊﾟｲﾗﾙﾀﾞｸﾄ (低圧ﾀﾞｸﾄ)	ｲﾝｻｰﾄ有 100mm	10	m			
ｽﾊﾟｲﾗﾙﾀﾞｸﾄ (低圧ﾀﾞｸﾄ)	ｲﾝｻｰﾄ有 150mm	130	m			
ｽﾊﾟｲﾗﾙﾀﾞｸﾄ (低圧ﾀﾞｸﾄ)	ｲﾝｻｰﾄ有 200mm	80	m			
ｽﾊﾟｲﾗﾙﾀﾞｸﾄ (低圧ﾀﾞｸﾄ)	ｲﾝｻｰﾄ有 250mm	20	m			
ｱﾝｸﾞﾙﾌﾗﾝｼﾞ 工法ﾀﾞｸﾄ (低圧ﾀﾞｸﾄ)	ｲﾝｻｰﾄ有 0.8mm(751～1500mm)	10	㎡			
ｱﾝｸﾞﾙﾌﾗﾝｼﾞ 工法ﾀﾞｸﾄ (低圧ﾀﾞｸﾄ)	ｲﾝｻｰﾄ有 0.5mm(～450mm)	35	㎡			
ﾀﾞｸﾄ用たわみ継手		1	m			
計						

【小】機械設備工事(北棟)　細目別内訳

空調･換気設備　　撤去工事

名　称	摘　要	数　量	単位	単　価	金　額	備　考
機器撤去	空調･換気設備	1	式			
配管撤去	空調･換気設備	1	式			
計						

【小】機械設備工事(北棟)　細目別内訳

空調･換気設備　　発生材処理

名　称	摘　要	数　量	単位	単　価	金　額	備　考
発生材処分		1	式			
計						

給排水･消火設備

名　称	数　量	単位	金　額	備　考
衛生器具設備	1	式		
給水設備	1	式		
排水設備	1	式		
給湯設備	1	式		
消火設備	1	式		
撤去工事	1	式		
発生材処理	1	式		
計				

給排水･消火設備

科目名称	中科目名称	数量	単位	金額	備考
衛生器具設備		1	式		
計					
給水設備		1	式		
計					
排水設備		1	式		
計					
給湯設備		1	式		
給湯設備	自動制御設備	1	式		
計					
消火設備	屋内消火栓設備	1	式		
計					
撤去工事		1	式		
計					
発生材処理		1	式		
計					

給排水･消火設備　衛生器具設備

名　称	摘　要	数　量	単位	単　価	金　額	備　考
手洗器	水栓共	14	組			
洗濯パン		1	組			
壁付サーモスタッド混合水栓		3	個			
流し用横水栓		1	個			
流し用立水栓		34	個			
掃除流し用横水栓		4	個			
洗濯機用横水栓		1	個			
計						

給排水･消火設備　給水設備

名　称	摘　要	数　量	単位	単　価	金　額	備　考
給水・塩ﾋﾞﾗｲﾆﾝｸﾞ鋼管(SGP-VA)改修	ねじ接合　屋内一般 20A	95	m			
給水・塩ﾋﾞﾗｲﾆﾝｸﾞ鋼管(SGP-VA)改修	ねじ接合　屋内一般 25A	370	m			
給水・塩ﾋﾞﾗｲﾆﾝｸﾞ鋼管(SGP-VA)改修	ねじ接合　屋内一般 32A	270	m			
給水・塩ﾋﾞﾗｲﾆﾝｸﾞ鋼管(SGP-VA)改修	ねじ接合　屋内一般 40A	50	m			
給水・塩ﾋﾞﾗｲﾆﾝｸﾞ鋼管(SGP-VA)改修	ねじ接合　屋内一般 50A	20	m			
給水・塩ﾋﾞﾗｲﾆﾝｸﾞ鋼管(SGP-VA)改修	ねじ接合　屋内一般 65A	60	m			
給水・塩ﾋﾞﾗｲﾆﾝｸﾞ鋼管(SGP-VA)改修	ねじ接合　屋内一般 80A	100	m			
給水・塩ﾋﾞﾗｲﾆﾝｸﾞ鋼管(SGP-VA)改修	ねじ接合　屋外架空・暗渠 20A	25	m			
給水・塩ﾋﾞﾗｲﾆﾝｸﾞ鋼管(SGP-VA)改修	ねじ接合　屋外架空・暗渠 25A	70	m			
給水・塩ﾋﾞﾗｲﾆﾝｸﾞ鋼管(SGP-VA)改修	ねじ接合　屋外架空・暗渠 32A	60	m			
給水・塩ﾋﾞﾗｲﾆﾝｸﾞ鋼管(SGP-VA)改修	ねじ接合　屋外架空・暗渠 40A	15	m			
給水・塩ﾋﾞﾗｲﾆﾝｸﾞ鋼管(SGP-VA)改修	ねじ接合　屋外架空・暗渠 80A	25	m			
給水・塩ﾋﾞﾗｲﾆﾝｸﾞ鋼管(SGP-VA)改修	ねじ接合　屋外架空・暗渠 100A	15	m			
給水管 保温	標仕保温材 天井内,ﾊﾟｲﾌﾟｼｬﾌﾄ内 ｱﾙﾐｶﾞﾗｽｸﾛｽ 20A	95	m			
給水管 保温	標仕保温材 天井内,ﾊﾟｲﾌﾟｼｬﾌﾄ内 ｱﾙﾐｶﾞﾗｽｸﾛｽ 25A	370	m			

給排水･消火設備　給水設備

名　称	摘　要	数　量	単位	単　価	金　額	備　考
給水管 保温	標仕保温材 天井内,ﾊﾟｲﾌﾟｼｬﾌﾄ内 ｱﾙﾐｶﾞﾗｽｸﾛｽ 32A	270	m			
給水管 保温	標仕保温材 天井内,ﾊﾟｲﾌﾟｼｬﾌﾄ内 ｱﾙﾐｶﾞﾗｽｸﾛｽ 40A	50	m			
給水管 保温	標仕保温材 天井内,ﾊﾟｲﾌﾟｼｬﾌﾄ内 ｱﾙﾐｶﾞﾗｽｸﾛｽ 50A	20	m			
給水管 保温	標仕保温材 天井内,ﾊﾟｲﾌﾟｼｬﾌﾄ内 ｱﾙﾐｶﾞﾗｽｸﾛｽ 65A	60	m			
給水管 保温	標仕保温材 天井内,ﾊﾟｲﾌﾟｼｬﾌﾄ内 ｱﾙﾐｶﾞﾗｽｸﾛｽ 80A	100	m			
給水管 保温	標仕保温材 屋外露出,浴室 ｽﾃﾝﾚｽ鋼板 20A	25	m			
給水管 保温	標仕保温材 屋外露出,浴室 ｽﾃﾝﾚｽ鋼板 25A	70	m			
給水管 保温	標仕保温材 屋外露出,浴室 ｽﾃﾝﾚｽ鋼板 32A	60	m			
給水管 保温	標仕保温材 屋外露出,浴室 ｽﾃﾝﾚｽ鋼板 40A	15	m			
給水管 保温	標仕保温材 屋外露出,浴室 ｽﾃﾝﾚｽ鋼板 80A	25	m			
給水管 保温	標仕保温材 屋外露出,浴室 ｽﾃﾝﾚｽ鋼板 100A	15	m			
ﾌﾚｷｼﾌﾞﾙｼﾞｮｲﾝﾄ	ﾍﾞﾛｰｽﾞ形　80A	1	個			
自動ｴｱ抜弁	20A	5	個			
青銅仕切弁	10K(ねじ)　32A	2	個			
青銅仕切弁	10K(ねじ)　40A	1	個			

給排水･消火設備　給水設備

名　称	摘　要	数　量	単位	単　価	金　額	備　考
配管貫通工事		1	式			
計						

給排水･消火設備　排水設備

名　称	摘　要	数　量	単位	単　価	金　額	備　考
(VP管)						
排水・硬質ﾎﾟﾘ塩化ﾋﾞﾆﾙ管(VP)改修	屋内一般　40A	80	m			
排水・硬質ﾎﾟﾘ塩化ﾋﾞﾆﾙ管(VP)改修	屋内一般　50A	270	m			
排水・硬質ﾎﾟﾘ塩化ﾋﾞﾆﾙ管(VP)改修	地中配管　65A	50	m			
排水・硬質ﾎﾟﾘ塩化ﾋﾞﾆﾙ管(VP)改修	屋内一般　75A	130	m			
排水・硬質ﾎﾟﾘ塩化ﾋﾞﾆﾙ管(VP)改修	屋内一般　100A	5	m			
(耐火二層管)						
排水・硬質ﾎﾟﾘ塩化ﾋﾞﾆﾙ耐火二層管(VP)改修	屋内一般　50A	30	m			
排水・硬質ﾎﾟﾘ塩化ﾋﾞﾆﾙ耐火二層管(VP)改修	屋内一般　65A	30	m			
排水・硬質ﾎﾟﾘ塩化ﾋﾞﾆﾙ耐火二層管(VP)改修	屋内一般　75A	70	m			
排水・硬質ﾎﾟﾘ塩化ﾋﾞﾆﾙ耐火二層管(VP)改修	屋内一般　100A	110	m			
排水・硬質ﾎﾟﾘ塩化ﾋﾞﾆﾙ耐火二層管(VP)改修	屋内一般　125A	10	m			
(通気VP管)						
通気・硬質ﾎﾟﾘ塩化ﾋﾞﾆﾙ管(VP)改修	屋内一般　65A	15	m			
通気・硬質ﾎﾟﾘ塩化ﾋﾞﾆﾙ管(VP)改修	屋内一般　75A	20	m			

給排水･消火設備　排水設備

名　称	摘　要	数　量	単位	単　価	金　額	備　考
通気・硬質ﾎﾟﾘ塩化ﾋﾞﾆﾙ管(VP)改修	屋内一般　100A	120	m			
通気・硬質ﾎﾟﾘ塩化ﾋﾞﾆﾙ管(VP)改修	屋内一般　125A	5	m			
(床上掃除口)						
床上掃除口　取付(COA)	40A	5	個			
床上掃除口　取付(COA)	50A	5	個			
床上掃除口　取付(COA)	65A	5	個			
床上掃除口　取付(COA)	80A	15	個			
配管貫通工事		1	式			
計						

給排水･消火設備　給湯設備

名　称	摘　要	数　量	単位	単　価	金　額	備　考
瞬間ガス給湯器	5号	4	台			
ガス給湯器	16号　屋外壁掛形	1	台			
ガス給湯器	16号　屋内設置 調理台形	4	台			
ガス給湯器	20号　給湯専用、屋内壁掛 強制給排気形	2	台			
ガス給湯器	24号　給湯専用、屋内壁掛 強制給排気形	1	台			
ﾌﾚｷｼﾌﾞﾙﾁｭｰﾌﾞ	ｽﾃﾝﾚｽ製　20A	12	本			
青銅ﾎﾞｰﾙ弁	10K(ねじ) 20A	12	個			
給湯・耐熱性硬質 塩ﾋﾞﾗｲﾆﾝｸﾞ鋼管 (管端防食)改修	ねじ接合　屋内一般 20A	20	m			
給湯・耐熱性硬質 塩ﾋﾞﾗｲﾆﾝｸﾞ鋼管 (管端防食)改修	ねじ接合　屋内一般 25A	20	m			
給湯管 保温	標仕保温材 天井内,ﾊﾟｲﾌﾟｼｬﾌﾄ内 ｱﾙﾐｶﾞﾗｽ化粧筒 25A	20	m			
給湯管 保温	標仕保温材 天井内,ﾊﾟｲﾌﾟｼｬﾌﾄ内 ｱﾙﾐｶﾞﾗｽ化粧筒 20A	20	m			
計						

給排水･消火設備　給湯設備　自動制御設備

名　称	摘　要	数　量	単位	単　価	金　額	備　考
給湯・銅管 改修	屋内一般　20A(　3/4B)	35	m			
給湯・銅管 改修	屋内一般　32A(1 1/4B)	20	m			
給湯管 保温	標仕保温材 屋内露出 合成樹脂製ｶﾊﾞｰ1 20A	35	m			
給湯管 保温	標仕保温材 屋内露出 合成樹脂製ｶﾊﾞｰ1 32A	20	m			
CVVｹｰﾌﾞﾙ	1.25㎜2-　2C	55	m			
合成樹脂製可とう 電線管 (PF単層)	隠ぺい・埋込配管 22㎜	20	m			
ﾘﾓｺﾝｽｲｯﾁ	1個用	3	個			
計						

【小】機械設備工事(北棟)　細目別内訳

給排水･消火設備　消火設備　屋内消火栓設備

名　称	摘　要	数　量	単位	単　価	金　額	備　考
FT-2	消火用補給水槽 0.3t　1.5G　0.7×0.6×0.95H 平架台付き	1	式			
給水・ﾎﾟﾘ粉体 ﾗｲﾆﾝｸﾞ鋼管 (SGP-PA)改修	ねじ接合　機械室・便所 20A	20	m			
給水・ﾎﾟﾘ粉体 ﾗｲﾆﾝｸﾞ鋼管 (SGP-PA)改修	ねじ接合　機械室・便所 50A	20	m			
消火・配管用 炭素鋼鋼管(白) 改修	ねじ接合 屋内一般　50A	165	m			
排水・硬質ﾎﾟﾘ 塩化ﾋﾞﾆﾙ管 (VP)改修	屋外架空・暗渠　65A	5	m			
給水管 保温	標仕保温材 機械室,書庫,倉庫 ｱﾙﾐｶﾞﾗｽｸﾛｽ 20A	20	m			
給水管 保温	標仕保温材 機械室,書庫,倉庫 ｱﾙﾐｶﾞﾗｽｸﾛｽ 50A	20	m			
ﾗｲﾆﾝｸﾞ仕切弁	5K(ﾌﾗﾝｼﾞ)　65A	1	個			
青銅仕切弁	10K(ねじ)　20A	1	個			
青銅仕切弁	10K(ねじ)　50A	1	個			
ﾌﾚｷｼﾌﾞﾙｼﾞｮｲﾝﾄ	ﾍﾞﾛｰｽﾞ形　25A	1	個			
ﾌﾚｷｼﾌﾞﾙｼﾞｮｲﾝﾄ	ﾍﾞﾛｰｽﾞ形　50A	1	個			
ﾃｽﾄ弁　取付	40A	1	個			
屋内消火栓箱 (総合形)	易操作性1号消火栓	11	か所			
塗装工事		1	式			

【小】機械設備工事(北棟)　細目別内訳

給排水･消火設備　消火設備　屋内消火栓設備

名　称	摘　要	数　量	単位	単　価	金　額	備　考
計						

【小】機械設備工事(北棟)　細目別内訳

給排水･消火設備　　撤去工事

名　称	摘　要	数　量	単位	単　価	金　額	備　考
ﾊﾟｯｹｰｼﾞ形空気調和機 取外し	屋内機 天井吊り - 12.5kW以下	1	式			
室内冷媒管､ﾄﾞﾚﾝ管撤去		1	式			
ﾀﾞｸﾄ 撤去		1	式			
給排水管 撤去	仕切弁､床上掃除口共	1	式			
機器撤去	給湯器､横水栓､屋内消火栓	1	式			
(ｱｽﾍﾞｽﾄ除去)						
ｱｽﾍﾞｽﾄ除去 配管ｴﾙﾎﾞ	養生､密封処理共	50	か所			
ｱｽﾍﾞｽﾄ除去 ﾀﾞｸﾄﾊﾟｯｷﾝ	養生､密封処理共	5	か所			
計						

【小】機械設備工事(北棟)　細目別内訳

給排水･消火設備　　発生材処理

名　称	摘　要	数　量	単位	単　価	金　額	備　考
発生材処分		1	式			
計						

便所

名　称	数　量	単位	金　額	備　考
換気設備	1	式		
衛生器具設備	1	式		
給水設備	1	式		
排水設備	1	式		
撤去工事	1	式		
発生材処理	1	式		
計				

便所

科目名称	中科目名称	数量	単位	金額	備考
換気設備	機器設備	1	式		
換気設備	ダクト設備	1	式		
計					
衛生器具設備		1	式		
計					
給水設備		1	式		
計					
排水設備		1	式		
計					
撤去工事		1	式		
計					
発生材処理		1	式		
計					

【小】機械設備工事(北棟)　細目別内訳

便所	換気設備			機器設備		
名　称	摘　要	数　量	単位	単　価	金　額	備　考
有圧換気扇 （新設）	EF-1　φ200　24H 電気式ｼｬｯﾀｰ、SUSｳｪｻﾞｰｶﾊﾞｰ、 ﾊﾞｯｸｶﾞｰﾄﾞ、取付枠共	2	か所			
有圧換気扇 （新設）	EF-4　φ200 電気式ｼｬｯﾀｰ、SUSｳｪｻﾞｰｶﾊﾞｰ、 ﾊﾞｯｸｶﾞｰﾄﾞ、取付枠共	11	か所			
機器据付費	有圧換気扇 ﾘﾓｺﾝ取付共	1	式			
天井扇 （新設）	VF-2	4	か所			
機器据付費	天井扇 ﾘﾓｺﾝ取付共	1	式			
ﾍﾞﾝﾄｷｬｯﾌﾟ	ｽﾃﾝﾚｽ製　　150φ	4	個			
計						

【小】機械設備工事(北棟)　細目別内訳

便所	換気設備			ダクト設備		
名　称	摘　要	数　量	単位	単　価	金　額	備　考
ｽﾊﾟｲﾗﾙﾀﾞｸﾄ (低圧ﾀﾞｸﾄ)	ｲﾝｻｰﾄ無　150mm	12	m			
（ダクト撤去）						
ｽﾊﾟｲﾗﾙﾀﾞｸﾄ(低圧、 高圧1､2ﾀﾞｸﾄ) 撤去	150mm　再使用しない	12	m			
計						

便所	衛生器具設備					
名　称	摘　要	数　量	単位	単　価	金　額	備　考
大便器	床給水 FV、便座共	48	組			
小便器	FV共	25	組			
洗面器	自動水栓、止水栓共	27	組			
手洗器	自動水栓、止水栓共	4	組			
計						

便所	給水設備					
名　称	摘　要	数　量	単位	単　価	金　額	備　考
給水・塩ﾋﾞﾗｲﾆﾝｸﾞ鋼管(SGP-VA)改修	ねじ接合　機械室・便所 20A	50	m			
給水・塩ﾋﾞﾗｲﾆﾝｸﾞ鋼管(SGP-VA)改修	ねじ接合　機械室・便所 25A	270	m			
給水・塩ﾋﾞﾗｲﾆﾝｸﾞ鋼管(SGP-VA)改修	ねじ接合　機械室・便所 32A	60	m			
給水・塩ﾋﾞﾗｲﾆﾝｸﾞ鋼管(SGP-VA)改修	ねじ接合　機械室・便所 40A	80	m			
給水管 保温	標仕保温材 機械室,書庫,倉庫 ｱﾙﾐｶﾞﾗｽｸﾛｽ 20A	50	m			
給水管 保温	標仕保温材 機械室,書庫,倉庫 ｱﾙﾐｶﾞﾗｽｸﾛｽ 25A	270	m			
給水管 保温	標仕保温材 機械室,書庫,倉庫 ｱﾙﾐｶﾞﾗｽｸﾛｽ 32A	60	m			
給水管 保温	標仕保温材 機械室,書庫,倉庫 ｱﾙﾐｶﾞﾗｽｸﾛｽ 40A	80	m			
仕切弁 (管端防食ｺｱ)	10K(ねじ･給水用) 32A	6	個			
仕切弁 (管端防食ｺｱ)	10K(ねじ･給水用) 40A	13	個			
仕切弁 (管端防食ｺｱ)	10K(ねじ･給水用) 50A	1	個			
ﾗｲﾆﾝｸﾞ仕切弁	10K(ﾌﾗﾝｼﾞ) 65A	5	個			
ﾗｲﾆﾝｸﾞ仕切弁	10K(ﾌﾗﾝｼﾞ) 80A	1	個			
配管貫通工事		1	式			
計						

便所		排水設備				
名　称	摘　要	数　量	単位	単　価	金　額	備　考
(排水VP管)						
排水・硬質ﾎﾟﾘ塩化ﾋﾞﾆﾙ管(VP)改修	機械室・便所　40A	80	m			
排水・硬質ﾎﾟﾘ塩化ﾋﾞﾆﾙ管(VP)改修	機械室・便所　50A	50	m			
排水・硬質ﾎﾟﾘ塩化ﾋﾞﾆﾙ管(VP)改修	機械室・便所　75A	210	m			
排水・硬質ﾎﾟﾘ塩化ﾋﾞﾆﾙ管(VP)改修	機械室・便所　100A	70	m			
(排水耐火二層管)						
排水・硬質ﾎﾟﾘ塩化ﾋﾞﾆﾙ耐火二層管(VP)改修	機械室・便所　50A	50	m			
排水・硬質ﾎﾟﾘ塩化ﾋﾞﾆﾙ耐火二層管(VP)改修	機械室・便所　75A	30	m			
排水・硬質ﾎﾟﾘ塩化ﾋﾞﾆﾙ耐火二層管(VP)改修	機械室・便所　100A	20	m			
(通気VP管)						
通気・硬質ﾎﾟﾘ塩化ﾋﾞﾆﾙ管(VP)改修	機械室・便所　40A	40	m			
通気・硬質ﾎﾟﾘ塩化ﾋﾞﾆﾙ管(VP)改修	機械室・便所　50A	60	m			
(通気耐火二層管)						
通気・硬質ﾎﾟﾘ塩化ﾋﾞﾆﾙ耐火二層管(VP)改修	機械室・便所　50A	50	m			
通気・硬質ﾎﾟﾘ塩化ﾋﾞﾆﾙ耐火二層管(VP)改修	機械室・便所　75A	25	m			

便所		排水設備				
名　称	摘　要	数　量	単位	単　価	金　額	備　考
通気・硬質ﾎﾟﾘ塩化ﾋﾞﾆﾙ耐火二層管(VP)改修	機械室・便所　100A	20	m			
通気金具(VA2)取付		2	個			
床上掃除口　取付(COA)	80A	18	個			
床上掃除口　取付(COA)	100A	12	個			
配管貫通工事		1	式			
計						

【小】機械設備工事(北棟)　細目別内訳

便所　撤去工事

名　称	摘　要	数　量	単位	単　価	金　額	備　考
給排水管撤去		1	式			
器具撤去	掃除口、水栓等	1	式			
(ｱｽﾍﾞｽﾄ除去)						
ｱｽﾍﾞｽﾄ除去 配管ｴﾙﾎﾞ	養生、密封処理共	100	か所			
計						

【小】機械設備工事(北棟)　細目別内訳

便所　発生材処理

名　称	摘　要	数　量	単位	単　価	金　額	備　考
発生材処分		1	式			
計						

給食室

名　称	数　量	単位	金　額	備　考
換気設備	1	式		
衛生器具設備	1	式		
給水設備	1	式		
給湯設備	1	式		
排水設備	1	式		
撤去工事	1	式		
発生材処理	1	式		
計				

給食室

科目名称	中科目名称	数量	単位	金額	備考
換気設備		1	式		
計					
衛生器具設備		1	式		
計					
給水設備		1	式		
計					
給湯設備		1	式		
計					
排水設備		1	式		
計					
撤去工事		1	式		
計					
発生材処理		1	式		
計					

給食室　換気設備

名　称	摘　要	数　量	単位	単　価	金　額	備　考
ｽﾊﾟｲﾗﾙﾀﾞｸﾄ (低圧ﾀﾞｸﾄ)	ｲﾝｻｰﾄ有 150mm	15	m			
有圧換気扇 (新設)	EF-2 φ250 24H 電気式ｼｬｯﾀｰ、SUSｳｪｻﾞｰｶﾊﾞｰ、ﾊﾞｯｸｶﾞｰﾄﾞ、取付枠共	2	か所			
機器据付費	有圧換気扇 ﾘﾓｺﾝ取付共	1	式			
天井扇 (新設)	VF-2	2	か所			
機器据付費	天井扇 ﾘﾓｺﾝ取付共	1	式			
ﾍﾞﾝﾄｷｬｯﾌﾟ	ｽﾃﾝﾚｽ製 150φ	2	個			
計						

給食室　衛生器具設備

名　称	摘　要	数　量	単位	単　価	金　額	備　考
横水栓	首長170mm ﾚﾊﾞｰ式 T30AR20V9C	8	個			
横水栓	首長170mm（湯用） T30AR20C	8	個			
横水栓	首長300mm T30AR20V4C	6	個			
横水栓	首長300mm（湯用） T30AR20V4C	6	個			
水栓柱(釜用)	SUS製	6	か所			
手洗器	水栓共	2	組			
横水栓	ﾎｰｽ接続 T28AUNH13	1	個			
水栓柱	合成樹脂製 13A	1	個			
計						

給食室　給水設備

名　称	摘　要	数　量	単位	単　価	金　額	備　考
給水・耐衝撃性ﾎﾟﾘ塩ﾋﾞ管(HIVP)改修	地中配管　20A	50	m			
給水・耐衝撃性ﾎﾟﾘ塩ﾋﾞ管(HIVP)改修	地中配管　25A	5	m			
給水・耐衝撃性ﾎﾟﾘ塩ﾋﾞ管(HIVP)改修	地中配管　30A	5	m			
給水・耐衝撃性ﾎﾟﾘ塩ﾋﾞ管(HIVP)改修	地中配管　40A	5	m			
給水・耐衝撃性ﾎﾟﾘ塩ﾋﾞ管(HIVP)改修	地中配管　50A	15	m			
給水・耐衝撃性ﾎﾟﾘ塩ﾋﾞ管(HIVP)改修	地中配管　75A	15	m			
給水・塩ﾋﾞﾗｲﾆﾝｸﾞ鋼管(SGP-VA)改修	ねじ接合　屋外架空・暗渠 20A	30	m			
給水・塩ﾋﾞﾗｲﾆﾝｸﾞ鋼管(SGP-VA)改修	ねじ接合　屋外架空・暗渠 25A	5	m			
給水・塩ﾋﾞﾗｲﾆﾝｸﾞ鋼管(SGP-VA)改修	ねじ接合　屋外架空・暗渠 80A	5	m			
給水管 保温	標仕保温材 屋外露出,浴室 ｽﾃﾝﾚｽ鋼板 20A	30	m			
給水管 保温	標仕保温材 屋外露出,浴室 ｽﾃﾝﾚｽ鋼板 25A	5	m			
給水管 保温	標仕保温材 屋外露出,浴室 ｽﾃﾝﾚｽ鋼板 80A	5	m			
給水・一般配管用ｽﾃﾝﾚｽ鋼鋼管 改修	圧縮・ﾌﾟﾚｽ接合 屋内一般　20SU	10	m			
計						

給食室　給湯設備

名　称	摘　要	数　量	単位	単　価	金　額	備　考
給湯・耐熱性硬質塩ﾋﾞﾗｲﾆﾝｸﾞ鋼管(管端防食)改修	ねじ接合　機械室・便所 20A	20	m			
給湯・耐熱性硬質塩ﾋﾞﾗｲﾆﾝｸﾞ鋼管(管端防食)改修	ねじ接合　機械室・便所 25A	10	m			
給湯・耐熱性硬質塩ﾋﾞﾗｲﾆﾝｸﾞ鋼管(管端防食)改修	ねじ接合　機械室・便所 40A	10	m			
給湯・耐熱性硬質塩ﾋﾞﾗｲﾆﾝｸﾞ鋼管(管端防食)改修	ねじ接合　屋外架空・暗渠 20A	10	m			
給湯・耐熱性硬質塩ﾋﾞﾗｲﾆﾝｸﾞ鋼管(管端防食)改修	ねじ接合　屋外架空・暗渠 25A	5	m			
給湯・耐熱性硬質塩ﾋﾞﾗｲﾆﾝｸﾞ鋼管(管端防食)改修	ねじ接合　屋外架空・暗渠 32A	15	m			
給湯・耐熱性硬質塩ﾋﾞﾗｲﾆﾝｸﾞ鋼管(管端防食)改修	ねじ接合　屋外架空・暗渠 40A	25	m			
給湯管 保温	標仕保温材 屋外露出,浴室 ｽﾃﾝﾚｽ鋼板 20A	20	m			
給湯管 保温	標仕保温材 屋外露出,浴室 ｽﾃﾝﾚｽ鋼板 25A	10	m			
給湯管 保温	標仕保温材 屋外露出,浴室 ｽﾃﾝﾚｽ鋼板 40A	10	m			
給湯・一般配管用ｽﾃﾝﾚｽ鋼鋼管 改修	圧縮・ﾌﾟﾚｽ接合 屋外架空・暗渠　20SU	10	m			
給湯管 保温	標仕保温材 屋内露出 合成樹脂製ｶﾊﾞｰ1 20A	10	m			
ガス給湯器	50号　ﾏﾙﾁｼｽﾃﾑ、屋内壁掛 強制排気形	2	台			
ﾌﾚｷｼﾌﾞﾙﾁｭｰﾌﾞ	ｽﾃﾝﾚｽ製　20A	2	本			
青銅ﾎﾞｰﾙ弁	10K(ねじ) 20A	2	個			

【小】機械設備工事(北棟)　細目別内訳

給食室　　給湯設備

名　称	摘　要	数　量	単位	単　価	金　額	備　考
仕切弁 (管端防食ｺｱ)	10K(ねじ･給湯用) 40A	3	個			
計						

【小】機械設備工事(北棟)　細目別内訳

給食室　　排水設備

名　称	摘　要	数　量	単位	単　価	金　額	備　考
排水・硬質ﾎﾟﾘ塩化ﾋﾞﾆﾙ管 (VP)改修	屋内一般　50A	5	m			
排水・硬質ﾎﾟﾘ塩化ﾋﾞﾆﾙ管 (VP)改修	地中配管　50A	15	m			
排水・硬質ﾎﾟﾘ塩化ﾋﾞﾆﾙ管 (VP)改修	地中配管　75A	15	m			
計						

【小】機械設備工事(北棟)　細目別内訳

給食室　撤去工事

名　称	摘　要	数　量	単位	単　価	金　額	備　考
給排水設備関係	配管撤去	1	式			
給排水設備関係	器具撤去	1	式			
配管貫通工事		1	式			
(ｱｽﾍﾞｽﾄ除去)						
ｱｽﾍﾞｽﾄ除去 配管ｴﾙﾎﾞ	養生、密封処理共	30	か所			
計						

【小】機械設備工事(北棟)　細目別内訳

給食室　発生材処理

名　称	摘　要	数　量	単位	単　価	金　額	備　考
発生材処分		1	式			
計						

外構

名　称	数　量	単位	金　額	備　考
空気調和設備	1	式		
消火設備	1	式		
撤去工事	1	式		
発生材処理	1	式		
計				

外構

科目名称	中科目名称	数量	単位	金額	備考
空気調和設備	機器設備	1	式		
空気調和設備	配管設備	1	式		
計					
消火設備		1	式		
計					
撤去工事		1	式		
計					
発生材処理		1	式		
計					

外構	空気調和設備			機器設備		
名　称	摘　要	数　量	単位	単　価	金　額	備　考
(ｶﾞｽﾋｰﾄﾎﾟﾝﾌﾟ)						
GHP-1～4、7･8 （既設）	室外機　既設のまま					
GHP-9 （新設）	室外機　71.0kw	1	台			
分岐配管セット		1	式			
機器据付費	室外機　GHP-9	1	式			
機器搬入	GHP-9	1	式			
（空冷ﾋｰﾄﾎﾟﾝﾌﾟ）						
PAC-1 （既設）	室外機　既設のまま					
（ﾙｰﾑｴｱｺﾝ）						
RACローカルアダプター		1	台			
室外機樹脂架台		2	個			
RACローカルアダプター		1	台			
室外機樹脂架台		2	個			
機器据付費	室外機　RAC-1、RAC-2	1	式			
機器搬入		1	式			

外構	空気調和設備			機器設備		
名　称	摘　要	数　量	単位	単　価	金　額	備　考
計						

【小】機械設備工事(北棟)　細目別内訳

外構　空気調和設備　配管設備

名　称	摘　要	数　量	単位	単　価	金　額	備　考
排水・硬質ﾎﾟﾘ塩化ﾋﾞﾆﾙ管(VP)改修	地中配管　30A	15	m			
浸透桝	ドレン用　防臭ふた 既製品桝　砕石含む	4	組			
計						

【小】機械設備工事(北棟)　細目別内訳

外構　消火設備

名　称	摘　要	数　量	単位	単　価	金　額	備　考
消火器設置	粉末ABC消火器　蓄圧式　10型 SUS製BOX　表示ｼｰﾄ含む	3	か所			
計						

【小】機械設備工事(北棟)　細目別内訳

外構　撤去工事

名　称	摘　要	数　量	単位	単　価	金　額	備　考
機器撤去	空調設備	1	式			
配管撤去	空調設備	1	式			
計						

【小】機械設備工事(北棟)　細目別内訳

外構　発生材処理

名　称	摘　要	数　量	単位	単　価	金　額	備　考
ﾌﾛﾝ回収･再充填		1	式			
発生材処分		1	式			
計						

名　称	数　量	単位	金　額	備　考
（南棟大規模改修工事）				
空調･換気設備	1	式		
給排水･消火設備	1	式		
外構	1	式		
計				

空調･換気設備

名　称	数　量	単位	金　額	備　考
空気調和設備	1	式		
換気設備	1	式		
撤去工事	1	式		
発生材処理	1	式		
計				

空調･換気設備

科目名称	中科目名称	数量	単位	金額	備考
空気調和設備	機器設備	1	式		
空気調和設備	配管設備	1	式		
空気調和設備	自動制御設備	1	式		
計					
換気設備	機器設備	1	式		
計					
撤去工事		1	式		
計					
発生材処理		1	式		
計					

空調・換気設備	空気調和設備			機器設備		
名　称	摘　要	数　量	単位	単　価	金　額	備　考
(ｶﾞｽﾋｰﾄﾎﾟﾝﾌﾟ)						
(既設内機 一時取り外し)						
ﾊﾟｯｹｰｼﾞ形空気調和機_取り外し	7.1kW以下 撤去後再使用	8	台			
ﾊﾟｯｹｰｼﾞ形空気調和機_取り外し	8.0kW以下 撤去後再使用	6	台			
ﾊﾟｯｹｰｼﾞ形空気調和機_取り外し	9.0kW以下 撤去後再使用	6	台			
機器据付費		1	式			
(空冷ﾋｰﾄﾎﾟﾝﾌﾟ)						
(新設)						
PAC-2 (新設)	室内機　20.0kw 防振吊金具、ﾘﾓｺﾝ共	2	台			
ワイヤードリモコン		1	台			
天吊用防振金具	ダブルゴム式	1	式			
機器据付費		1	式			
計						

空調・換気設備	空気調和設備			配管設備		
名　称	摘　要	数　量	単位	単　価	金　額	備　考
冷媒用 断熱材被覆銅管 改修	9.52外径(　3/8B) 厚10mm以上	20	m			
冷媒用 断熱材被覆銅管 改修	25.4 外径(1　　B) 厚10mm以上	20	m			
排水・硬質ﾎﾟﾘ塩化ﾋﾞﾆﾙ管 (ｶﾗｰVP)	屋外架空・暗渠 40A	60	m			
排水・空調ﾄﾞﾚﾝ用 塩化ﾋﾞﾆﾙ管 (防露付)	屋内一般　　32A	80	m			
冷媒用断熱材被覆 銅管 保温外装	合成樹脂製ｶﾊﾞｰ2(ｼﾞｬｹｯﾄﾀｲﾌﾟ) 9.52 × 25.4	10	m			
冷媒用断熱材被覆 銅管 保温外装	ｽﾃﾝﾚｽ鋼板 9.52 × 25.4	20	m			
配管貫通工事	防火区画処理含む	1	式			
自封式ﾄﾞﾚﾝﾄﾗｯﾌﾟ		3	か所			
浸透桝	ドレン用　防臭ふた 既製品桝　砕石含む	4	組			
計						

【小】機械設備工事(南棟)　細目別内訳

空調･換気設備　空気調和設備　自動制御設備

名　称	摘　要	数　量	単位	単　価	金　額	備　考
EM-CEEｹｰﾌﾞﾙ	1.25mm2-　2C ﾋﾟｯﾄ・天井	70	m			
EM-CEEｹｰﾌﾞﾙ	1.25mm2-　2C FEP内(PF･CD)	20	m			
合成樹脂製可とう電線管（PF単層）	隠ぺい・埋込配管 16mm	30	m			
2種金属線ぴ(MM2)	A型 幅40×高さ30mm	10	m			
2種金属線ぴ(MM2)付属品	ｼﾞｬﾝｸｼｮﾝﾎﾞｯｸｽ(1～4方出)	11	個			
計						

【小】機械設備工事(南棟)　細目別内訳

空調･換気設備　換気設備　機器設備

名　称	摘　要	数　量	単位	単　価	金　額	備　考
有圧換気扇（新設）	EF-3　φ300　24H 電気式ｼｬｯﾀｰ、SUSｳｪｻﾞｰｶﾊﾞｰ、 ﾊﾞｯｸｶﾞｰﾄﾞ、取付枠共	11	か所			
有圧換気扇（新設）	EF-4　φ200 電気式ｼｬｯﾀｰ、SUSｳｪｻﾞｰｶﾊﾞｰ、 ﾊﾞｯｸｶﾞｰﾄﾞ、取付枠共	1	か所			
機器据付費	有圧換気扇 ﾘﾓｺﾝ取付共	1	式			
計						

【小】機械設備工事(南棟)　細目別内訳

空調･換気設備　　撤去工事

名　称	摘　要	数　量	単位	単　価	金　額	備　考
機器撤去	空調･換気設備	1	式			
配管撤去	空調･換気設備	1	式			
計						

【小】機械設備工事(南棟)　細目別内訳

空調･換気設備　　発生材処理

名　称	摘　要	数　量	単位	単　価	金　額	備　考
ﾌﾛﾝ回収･再充填		1	式			
発生材処分		1	式			
計						

給排水･消火設備

名　称	数　量	単位	金　額	備　考
衛生器具設備	1	式		
給水設備	1	式		
排水設備	1	式		
給湯設備	1	式		
給湯設備	1	式		
消火設備	1	式		
撤去工事	1	式		
発生材処理	1	式		
計				

給排水･消火設備

科目名称	中科目名称	数量	単位	金額	備考
衛生器具設備		1	式		
計					
給水設備		1	式		
計					
排水設備		1	式		
計					
給湯設備		1	式		
計					
給湯設備	自動制御設備	1	式		
計					
消火設備	屋内消火栓設備	1	式		
計					
撤去工事		1	式		
計					
発生材処理		1	式		

給排水･消火設備

科目名称	中科目名称	数量	単位	金額	備考
計					

給排水･消火設備　衛生器具設備

名　称	摘　要	数　量	単位	単　価	金　額	備　考
手洗器	水栓共	3	組			
洗濯パン		1	組			
壁付サーモスタッド混合水栓		1	個			
掃除流し用横水栓		1	個			
洗濯機用横水栓		1	個			
計						

給排水･消火設備　給水設備

名　称	摘　要	数　量	単位	単　価	金　額	備　考
給水・塩ﾋﾞﾗｲﾆﾝｸﾞ鋼管(SGP-VA)改修	ねじ接合　屋内一般 20A	20	m			
給水・塩ﾋﾞﾗｲﾆﾝｸﾞ鋼管(SGP-VA)改修	ねじ接合　屋内一般 25A	30	m			
給水・塩ﾋﾞﾗｲﾆﾝｸﾞ鋼管(SGP-VA)改修	ねじ接合　屋内一般 32A	20	m			
給水・塩ﾋﾞﾗｲﾆﾝｸﾞ鋼管(SGP-VA)改修	ねじ接合　屋内一般 80A	35	m			
給水・塩ﾋﾞﾗｲﾆﾝｸﾞ鋼管(SGP-VA)改修	ねじ接合　屋外架空・暗渠 20A	45	m			
給水・塩ﾋﾞﾗｲﾆﾝｸﾞ鋼管(SGP-VA)改修	ねじ接合　屋外架空・暗渠 25A	10	m			
給水・塩ﾋﾞﾗｲﾆﾝｸﾞ鋼管(SGP-VA)改修	ねじ接合　屋外架空・暗渠 32A	75	m			
給水・塩ﾋﾞﾗｲﾆﾝｸﾞ鋼管(SGP-VA)改修	ねじ接合　屋外架空・暗渠 50A	10	m			
給水・塩ﾋﾞﾗｲﾆﾝｸﾞ鋼管(SGP-VA)改修	ねじ接合　屋外架空・暗渠 80A	25	m			
給水管 保温	標仕保温材 天井内,ﾊﾟｲﾌﾟｼｬﾌﾄ内 ｱﾙﾐｶﾞﾗｽｸﾛｽ 20A	20	m			
給水管 保温	標仕保温材 天井内,ﾊﾟｲﾌﾟｼｬﾌﾄ内 ｱﾙﾐｶﾞﾗｽｸﾛｽ 25A	30	m			
給水管 保温	標仕保温材 天井内,ﾊﾟｲﾌﾟｼｬﾌﾄ内 ｱﾙﾐｶﾞﾗｽｸﾛｽ 32A	20	m			
給水管 保温	標仕保温材 天井内,ﾊﾟｲﾌﾟｼｬﾌﾄ内 ｱﾙﾐｶﾞﾗｽｸﾛｽ 80A	35	m			
給水管 保温	標仕保温材 屋外露出,浴室 ｽﾃﾝﾚｽ鋼板 20A	45	m			
給水管 保温	標仕保温材 屋外露出,浴室 ｽﾃﾝﾚｽ鋼板 25A	10	m			

給排水･消火設備　給水設備

名　称	摘　要	数　量	単位	単　価	金　額	備　考
給水管 保温	標仕保温材 屋外露出,浴室 ｽﾃﾝﾚｽ鋼板 32A	75	m			
給水管 保温	標仕保温材 屋外露出,浴室 ｽﾃﾝﾚｽ鋼板 50A	10	m			
給水管 保温	標仕保温材 屋外露出,浴室 ｽﾃﾝﾚｽ鋼板 80A	25	m			
自動ｴｱ抜弁	20A	1	個			
ﾌﾚｷｼﾌﾞﾙｼﾞｮｲﾝﾄ	ﾍﾞﾛｰｽﾞ形　80A	2	個			
青銅仕切弁	10K(ねじ)　32A	4	個			
配管貫通工事		1	式			
計						

給排水･消火設備　排水設備

名　称	摘　要	数　量	単位	単　価	金　額	備　考
(VP管)						
排水・硬質ﾎﾟﾘ塩化ﾋﾞﾆﾙ管(VP)改修	屋内一般　50A	45	m			
排水・硬質ﾎﾟﾘ塩化ﾋﾞﾆﾙ管(VP)改修	屋内一般　75A	70	m			
(通気VP管)						
通気・硬質ﾎﾟﾘ塩化ﾋﾞﾆﾙ管(VP)改修	屋内一般　75A	15	m			
(床上掃除口)						
床上掃除口　取付(COA)	80A	5	個			
配管貫通工事		1	式			
計						

給排水･消火設備　給湯設備

名　称	摘　要	数　量	単位	単　価	金　額	備　考
ガス給湯器	20号　給湯専用、屋内壁掛 強制給排気形	1	台			
ﾌﾚｷｼﾌﾞﾙﾁｭｰﾌﾞ	ｽﾃﾝﾚｽ製　20A	1	本			
青銅ﾎﾞｰﾙ弁	10K(ねじ) 20A	1	個			
給湯・耐熱性硬質 塩ﾋﾞﾗｲﾆﾝｸﾞ鋼管 (管端防食)改修	ねじ接合　　屋内一般 20A	10	m			
給湯管 保温	標仕保温材 天井内,ﾊﾟｲﾌﾟｼｬﾌﾄ内 ｱﾙﾐｶﾞﾗｽｸﾛｽ 20A	10	m			
計						

給排水･消火設備　給湯設備　自動制御設備

名　称	摘　要	数　量	単位	単　価	金　額	備　考
CVVｹｰﾌﾞﾙ	1.25mm2-　2C	15	m			
合成樹脂製可とう 電線管 (PF単層)	隠ぺい・埋込配管 22mm	10	m			
厚鋼電線管 (G)	露出配管　　22mm	5	m			
ﾌﾟﾙﾎﾞｯｸｽSS形 防水(SUS)	0.2㎡未満/個	1	㎡			
ﾘﾓｺﾝｽｲｯﾁ	1個用	1	個			
計						

給排水･消火設備　消火設備　屋内消火栓設備

名　称	摘　要	数　量	単位	単　価	金　額	備　考
屋内消火栓箱 (総合形)	易操作性1号消火栓	4	か所			
消火・配管用 炭素鋼鋼管(白) 改修	ねじ接合 屋内一般　50A	45	m			
塗装工事		1	式			
計						

給排水･消火設備　撤去工事

名　称	摘　要	数　量	単位	単　価	金　額	備　考
ﾊﾟｯｹｰｼﾞ形空気調 和機 取外し	屋内機 天井吊り - 12.5kW以下	1	式			
室内 冷媒管､ﾄﾞﾚﾝ管 撤去		1	式			
給排水管 撤去	仕切弁､床上掃除口共	1	式			
機器撤去	給湯器､横水栓､屋内消火栓	1	式			
ｱｽﾍﾞｽﾄ除去 配管ｴﾙﾎﾞ	養生､密封処理共	10	か所			
計						

給排水･消火設備　発生材処理

名　称	摘　要	数　量	単位	単　価	金　額	備　考
発生材処分		1	式			
計						

外構

名　称	数　量	単位	金　額	備　考
空気調和設備	1	式		
消火設備	1	式		
撤去工事	1	式		
発生材処理	1	式		
計				

外構

科目名称	中科目名称	数量	単位	金額	備考
空気調和設備	機器設備	1	式		
空気調和設備	配管設備	1	式		
計					
消火設備		1	式		
計					
撤去工事		1	式		
計					
発生材処理		1	式		
計					

【小】機械設備工事(南棟)　細目別内訳

外構	空気調和設備			機器設備		
名　称	摘　要	数　量	単位	単　価	金　額	備　考
(ｶﾞｽﾋｰﾄﾎﾟﾝﾌﾟ)						
GHP-5･6 （既設）	室外機　既設のまま					
（空冷ﾋｰﾄﾎﾟﾝﾌﾟ）						
PAC-2 （新設）	室外機　22.0kw	1	台			
Ｓ－ＬＩＮＫアダプター	室外機用	1	台			
分岐管		1	台			
機器据付費	室外機　PAC-2	1	式			
機器搬入		1	式			
計						

【小】機械設備工事(南棟)　細目別内訳

外構	空気調和設備			配管設備		
名　称	摘　要	数　量	単位	単　価	金　額	備　考
排水・硬質ﾎﾟﾘ塩化ﾋﾞﾆﾙ管(VP)改修	地中配管　30A	12	m			
浸透桝	ドレン用　防臭ふた 既製品桝　砕石含む	4	組			
計						

【小】機械設備工事(南棟)　細目別内訳

外構　消火設備

名　称	摘　要	数　量	単位	単　価	金　額	備　考
消火器設置	粉末ABC消火器　蓄圧式　10型 SUS製BOX　表示ｼｰﾄ含む	1	か所			
計						

【小】機械設備工事(南棟)　細目別内訳

外構　撤去工事

名　称	摘　要	数　量	単位	単　価	金　額	備　考
配管撤去	空調設備	1	式			
計						

外構　発生材処理

名　称	摘　要	数　量	単位	単　価	金　額	備　考
ﾌﾛﾝ回収・再充填		1	式			
発生材処分		1	式			
計						

名　称	数　量	単位	金　額	備　考
（体育館棟大規模改修工事）				
換気設備	1	式		
給排水･消火設備	1	式		
便所	1	式		
外構	1	式		
計				

換気設備

名　称	数　量	単位	金　額	備　考
換気設備	1	式		
撤去工事	1	式		
発生材処理	1	式		
計				

換気設備

科目名称	中科目名称	数量	単位	金額	備考
換気設備	機器設備	1	式		
計					
撤去工事		1	式		
計					
発生材処理		1	式		
計					

換気設備	換気設備			機器設備		
名　称	摘　要	数　量	単位	単　価	金　額	備　考
有圧換気扇 （新設）	EF-1　φ200　24H 電気式ｼｬｯﾀｰ、SUSｳｪｻﾞｰｶﾊﾞｰ、 ﾊﾞｯｸｶﾞｰﾄﾞ、取付枠共	3	か所			
有圧換気扇 （新設）	EF-2　φ250　24H 電気式ｼｬｯﾀｰ、SUSｳｪｻﾞｰｶﾊﾞｰ、 ﾊﾞｯｸｶﾞｰﾄﾞ、取付枠共	5	か所			
有圧換気扇 （新設）	EF-4　φ200 電気式ｼｬｯﾀｰ、SUSｳｪｻﾞｰｶﾊﾞｰ、 ﾊﾞｯｸｶﾞｰﾄﾞ、取付枠共	1	か所			
機器据付費	有圧換気扇 ﾘﾓｺﾝ取付共	1	式			
計						

換気設備	撤去工事					
名　称	摘　要	数　量	単位	単　価	金　額	備　考
機器撤去	換気設備	1	式			
計						

換気設備　発生材処理

名　称	摘　要	数　量	単位	単　価	金　額	備　考
発生材処分		1	式			
計						

給排水･消火設備

名　称	数　量	単位	金　額	備　考
衛生器具設備	1	式		
給水設備	1	式		
排水設備	1	式		
消火設備	1	式		
撤去工事	1	式		
発生材処理	1	式		
計				

給排水･消火設備

科目名称	中科目名称	数量	単位	金額	備考
衛生器具設備		1	式		
計					
給水設備		1	式		
計					
排水設備		1	式		
計					
消火設備	屋内消火栓設備	1	式		
計					
撤去工事		1	式		
計					
発生材処理		1	式		
計					

給排水･消火設備　衛生器具設備

名　称	摘　要	数　量	単位	単　価	金　額	備　考
洗面器	（多目的）壁排水	1	組			
洗濯パン		1	組			
立水栓		1	個			
横水栓		1	個			
台付自動水栓		5	個			
台付シングル混合水栓		1	個			
壁付サーモスタッド混合水栓		1	個			
洗濯機用横水栓		1	個			
アングル水栓		3	個			
ストレート水栓		2	個			
水栓柱	合成樹脂製 13A	1	個			
計						

給排水･消火設備　給水設備

名　称	摘　要	数　量	単位	単　価	金　額	備　考
給水・塩ﾋﾞﾗｲﾆﾝｸﾞ鋼管(SGP-VA)改修	ﾌﾗﾝｼﾞ接合　機械室・便所 100A	10	m			
給水・塩ﾋﾞﾗｲﾆﾝｸﾞ鋼管(SGP-VA)改修	ねじ接合　屋外架空・暗渠 20A	45	m			
給水・塩ﾋﾞﾗｲﾆﾝｸﾞ鋼管(SGP-VA)改修	ねじ接合　屋外架空・暗渠 80A	70	m			
給水・塩ﾋﾞﾗｲﾆﾝｸﾞ鋼管(SGP-VA)改修	ﾌﾗﾝｼﾞ接合　屋外架空・暗渠 100A	30	m			
給水管 保温	標仕保温材 屋外露出,浴室 ｽﾃﾝﾚｽ鋼板 20A	45	m			
給水管 保温	標仕保温材 屋外露出,浴室 ｽﾃﾝﾚｽ鋼板 80A	70	m			
給水管 保温	標仕保温材 屋外露出,浴室 ｽﾃﾝﾚｽ鋼板 100A	10	m			
青銅仕切弁	10K(ねじ)　20A	1	個			
配管貫通工事		1	式			
計						

給排水･消火設備　排水設備

名　称	摘　要	数　量	単位	単　価	金　額	備　考
排水・硬質ﾎﾟﾘ塩化ﾋﾞﾆﾙ管(VP)改修	機械室・便所　40A	10	m			
排水・硬質ﾎﾟﾘ塩化ﾋﾞﾆﾙ管(VP)改修	機械室・便所　100A	10	m			
排水・硬質ﾎﾟﾘ塩化ﾋﾞﾆﾙ管(VP)改修	屋外架空・暗渠　40A	25	m			
排水・硬質ﾎﾟﾘ塩化ﾋﾞﾆﾙ管(VP)改修	屋外架空・暗渠　65A	10	m			
排水・硬質ﾎﾟﾘ塩化ﾋﾞﾆﾙ管(VP)改修	屋外架空・暗渠　75A	15	m			
排水・硬質ﾎﾟﾘ塩化ﾋﾞﾆﾙ管(VP)改修	屋外架空・暗渠 100A	25	m			
排水・硬質ﾎﾟﾘ塩化ﾋﾞﾆﾙ管(VP)改修	屋外架空・暗渠 200A	70	m			
配管貫通工事		1	式			
計						

給排水･消火設備　消火設備　屋内消火栓設備

名　称	摘　要	数　量	単位	単　価	金　額	備　考
FT-1	消火水槽 21t　1.5G　3.0×5.0×1.5H 架台付き	1	式			
FP-1	消火ポンプ 750L/min×39m　11kw 100×65φ　制御盤付	1	式			
消火・配管用炭素鋼鋼管(白)改修	ねじ接合 機械室・便所　25A	20	m			
消火・配管用炭素鋼鋼管(白)改修	ねじ接合 屋内一般　50A	10	m			
消火・配管用炭素鋼鋼管(白)改修	ねじ接合 機械室・便所　50A	10	m			
消火・配管用炭素鋼鋼管(白)改修	ねじ接合 機械室・便所　65A	10	m			
消火・配管用炭素鋼鋼管(白)改修	ねじ接合 機械室・便所　80A	10	m			
消火・配管用炭素鋼鋼管(白)改修	ねじ接合 機械室・便所　100A	10	m			
青銅仕切弁	10K(ﾌﾗﾝｼﾞ) 25A	2	個			
鋳鋼仕切弁	10K(ﾌﾗﾝｼﾞ) 100A(外ねじ)	2	個			
青銅 衝撃吸収式逆止弁	10K 100A	1	個			
ﾌﾚｷｼﾌﾞﾙｼﾞｮｲﾝﾄ	ﾍﾞﾛｰｽﾞ形　100A	2	個			
Y形ｽﾄﾚｰﾅｰ	10K　65A	1	個			
ﾎﾞｰﾙﾀｯﾌﾟ	25A	1	個			
水位制御用電極棒	3P	1	個			

【小】機械設備工事(体育館棟)　細目別内訳

給排水･消火設備　消火設備　屋内消火栓設備

名　称	摘　要	数　量	単位	単　価	金　額	備　考
屋内消火栓箱(総合形)	易操作性1号消火栓	2	か所			
配管貫通工事		1	式			
計						

【小】機械設備工事(体育館棟)　細目別内訳

給排水･消火設備　撤去工事

名　称	摘　要	数　量	単位	単　価	金　額	備　考
給排水管 撤去	仕切弁､床上掃除口共	1	式			
機器撤去	換気扇､給湯器､横水栓､屋内消火栓	1	式			
計						

給排水･消火設備　発生材処理

名　称	摘　要	数　量	単位	単　価	金　額	備　考
発生材処分		1	式			
計						

便所

名　称	数　量	単位	金　額	備　考
換気設備	1	式		
衛生器具設備	1	式		
給水設備	1	式		
排水設備	1	式		
撤去工事	1	式		
計				

便所

科目名称	中科目名称	数量	単位	金額	備考
換気設備	機器設備	1	式		
計					
衛生器具設備		1	式		
計					
給水設備		1	式		
計					
排水設備		1	式		
計					
撤去工事		1	式		
計					

【小】機械設備工事(体育館棟)　細目別内訳

便所	換気設備			機器設備		
名　称	摘　要	数　量	単位	単　価	金　額	備　考
有圧換気扇 （新設）	EF-4　φ200 電気式ｼｬｯﾀｰ、SUSｳｪｻﾞｰｶﾊﾞｰ、 ﾊﾞｯｸｶﾞｰﾄﾞ、取付枠共	2	か所			
機器据付費	有圧換気扇 ﾘﾓｺﾝ取付共	1	式			
計						

【小】機械設備工事(体育館棟)　細目別内訳

便所	衛生器具設備					
名　称	摘　要	数　量	単位	単　価	金　額	備　考
大便器	床給水 FV、便座共	3	組			
小便器	FV共	2	組			
手洗器	自動水栓、止水栓共	2	組			
計						

便所		給水設備				
名　称	摘　要	数　量	単位	単　価	金　額	備　考
給水・塩ﾋﾞﾗｲﾆﾝｸﾞ鋼管(SGP-VA)改修	ねじ接合　機械室・便所 20A	5	m			
給水・塩ﾋﾞﾗｲﾆﾝｸﾞ鋼管(SGP-VA)改修	ねじ接合　機械室・便所 25A	20	m			
給水・塩ﾋﾞﾗｲﾆﾝｸﾞ鋼管(SGP-VA)改修	ねじ接合　機械室・便所 32A	5	m			
給水・塩ﾋﾞﾗｲﾆﾝｸﾞ鋼管(SGP-VA)改修	ねじ接合　機械室・便所 40A	5	m			
給水・塩ﾋﾞﾗｲﾆﾝｸﾞ鋼管(SGP-VA)改修	ねじ接合　機械室・便所 65A	10	m			
給水管 保温	標仕保温材 機械室,書庫,倉庫 ｱﾙﾐｶﾞﾗｽｸﾛｽ 20A	5	m			
給水管 保温	標仕保温材 機械室,書庫,倉庫 ｱﾙﾐｶﾞﾗｽｸﾛｽ 25A	20	m			
給水管 保温	標仕保温材 機械室,書庫,倉庫 ｱﾙﾐｶﾞﾗｽｸﾛｽ 32A	5	m			
給水管 保温	標仕保温材 機械室,書庫,倉庫 ｱﾙﾐｶﾞﾗｽｸﾛｽ 40A	5	m			
給水管 保温	標仕保温材 機械室,書庫,倉庫 ｱﾙﾐｶﾞﾗｽｸﾛｽ 65A	10	m			
仕切弁(管端防食ｺｱ)	10K(ねじ･給水用) 32A	1	個			
配管貫通工事		1	式			
計						

便所		排水設備				
名　称	摘　要	数　量	単位	単　価	金　額	備　考
(排水耐火二層管)						
排水・硬質ﾎﾟﾘ塩化ﾋﾞﾆﾙ耐火二層管(VP)改修	機械室・便所　50A	10	m			
排水・硬質ﾎﾟﾘ塩化ﾋﾞﾆﾙ耐火二層管(VP)改修	機械室・便所　75A	20	m			
排水・硬質ﾎﾟﾘ塩化ﾋﾞﾆﾙ耐火二層管(VP)改修	機械室・便所　100A	10	m			
(通気耐火二層管)						
通気・硬質ﾎﾟﾘ塩化ﾋﾞﾆﾙ耐火二層管(VP)改修	機械室・便所　50A	10	m			
通気金具(VA2)取付		1	個			
床上掃除口　取付(COA)	50A	1	個			
床上掃除口　取付(COA)	80A	1	個			
床上掃除口　取付(COA)	100A	1	個			
配管貫通工事		1	式			
計						

便所		撤去工事				
名　称	摘　要	数　量	単位	単　価	金　額	備　考
給排水管撤去		1	式			
器具撤去	掃除口、水栓等	1	式			
(ｱｽﾍﾞｽﾄ除去)						
ｱｽﾍﾞｽﾄ除去 配管ｴﾙﾎﾞ	養生、密封処理共	30	か所			
計						

外構

名　称	数　量	単位	金　額	備　考
消火設備	1	式		
計				

外構

科目名称	中科目名称	数量	単位	金額	備考
消火設備		1	式		
計					

外構　消火設備

名　称	摘　要	数　量	単位	単　価	金　額	備　考
計						

名　称	数　量	単位	金　額	備　考
外構	1	式		
屋外便所①（南棟付属_女子便所）	1	式		
ﾌﾟｰﾙ廻り･ﾌﾟｰﾙ付属棟	1	式		
受水槽・ポンプ室	1	式		
発生材処分費	1	式		
計				

外構

名　称	数　量	単位	金　額	備　考
給水設備	1	式		
排水設備	1	式		
撤去工事	1	式		
計				

外構

科目名称	中科目名称	数量	単位	金額	備考
給水設備		1	式		
給水設備	仮設校舎	1	式		
計					
排水設備	仮設校舎	1	式		
計					
撤去工事		1	式		
計					

外構　給水設備

名　称	摘　要	数　量	単位	単　価	金　額	備　考
給水・塩ﾋﾞ ﾗｲﾆﾝｸﾞ鋼管 (SGP-VA)改修	ねじ接合　屋外架空・暗渠 40A	5	m			
給水・塩ﾋﾞ ﾗｲﾆﾝｸﾞ鋼管 (SGP-VA)改修	ねじ接合　屋外架空・暗渠 80A	110	m			
給水・塩ﾋﾞ ﾗｲﾆﾝｸﾞ鋼管 (SGP-VA)改修	ねじ接合　屋外架空・暗渠 100A	120	m			
給水・塩ﾋﾞ ﾗｲﾆﾝｸﾞ鋼管 (SGP-VB)改修	ねじ接合　地中配管 40A	60	m			
給水・塩ﾋﾞ ﾗｲﾆﾝｸﾞ鋼管 (SGP-VD)改修	ﾌﾗﾝｼﾞ接合　地中配管 80A	90	m			
給水管 保温	標仕保温材 屋外露出,浴室 ｽﾃﾝﾚｽ鋼板 40A	5	m			
給水管 保温	標仕保温材 屋外露出,浴室 ｽﾃﾝﾚｽ鋼板 80A	110	m			
給水管 保温	標仕保温材 屋外露出,浴室 ｽﾃﾝﾚｽ鋼板 100A	120	m			
計						

外構　給水設備　仮設校舎

名　称	摘　要	数　量	単位	単　価	金　額	備　考
給水・塩ﾋﾞ ﾗｲﾆﾝｸﾞ鋼管 (SGP-VA)改修	ねじ接合　屋外架空・暗渠 65A	30	m			
給水・塩ﾋﾞ ﾗｲﾆﾝｸﾞ鋼管 (SGP-VD)改修	ねじ接合　地中配管 65A	10	m			
給水管 保温	標仕保温材 屋外露出,浴室 溶融ｱﾙﾐﾆｳﾑ亜鉛鉄板 65A	30	m			
給水用弁類 保温	ﾎﾟﾘｽﾁﾚﾝ 屋外露出 溶融ｱﾙﾐﾆｳﾑ-亜鉛鉄板 65A	1	個			
ﾗｲﾆﾝｸﾞ仕切弁	10K(ﾌﾗﾝｼﾞ) 65A	1	個			
配管分岐	80A	1	式			
土工事	建設発生土運搬共	1	式			
計						

【小】機械設備工事(附属棟･外構･　細目別内訳

外構　排水設備　仮設校舎

名　称	摘　要	数　量	単位	単　価	金　額	備　考
排水・硬質ﾎﾟﾘ塩化ﾋﾞﾆﾙ管(VP)改修	機械室・便所　100A	40	m			
ﾌﾟﾗｽﾁｯｸ桝	桝径150φ 最大排水管径100φ 90L､45L　塩ﾋﾞふた付 深さ501～800程度	1	組			
ﾌﾟﾗｽﾁｯｸ桝	桝径150φ 最大排水管径100φ ST　塩ﾋﾞふた付 深さ501～800程度	1	組			
ﾌﾟﾗｽﾁｯｸ桝	桝径150φ 最大排水管径100φ 90Y､45Y､45YS 塩ﾋﾞふた付 深さ501～800程度	2	組			
土工事	建設発生土運搬共	1	式			
計						

【小】機械設備工事(附属棟･外構･　細目別内訳

外構　撤去工事

名　称	摘　要	数　量	単位	単　価	金　額	備　考
給排水設備関係	配管撤去	1	式			
給排水設備関係	器具撤去	1	式			
(ｱｽﾍﾞｽﾄ除去)						
ｱｽﾍﾞｽﾄ除去 配管ｴﾙﾎﾞ	養生､密封処理共	20	か所			
計						

屋外便所①（南棟付属_女子便所）

名　称	数　量	単位	金　額	備　考
換気設備	1	式		
衛生器具設備	1	式		
給水設備	1	式		
排水設備	1	式		
撤去工事	1	式		
計				

屋外便所①（南棟付属_女子便所）

科目名称	中科目名称	数量	単位	金額	備考
換気設備	機器設備	1	式		
計					
衛生器具設備		1	式		
計					
給水設備		1	式		
計					
排水設備		1	式		
計					
撤去工事		1	式		
計					

屋外便所①（南棟付属_女子便所）　換気設備　機器設備

名　称	摘　要	数　量	単位	単　価	金　額	備　考
有圧換気扇 （新設）	EF-4　φ200 電気式ｼｬｯﾀｰ、SUSｳｪｻﾞｰｶﾊﾞｰ、 ﾊﾞｯｸｶﾞｰﾄﾞ、取付枠共	1	か所			
機器据付費	有圧換気扇 ﾘﾓｺﾝ取付共	1	式			
計						

屋外便所①（南棟付属_女子便所）　衛生器具設備

名　称	摘　要	数　量	単位	単　価	金　額	備　考
大便器	床給水 FV、便座共	3	組			
手洗器	自動水栓､止水栓共	2	組			
計						

屋外便所①（南棟付属_女子便所）　給水設備

名　称	摘　要	数　量	単位	単　価	金　額	備　考
給水・塩ﾋﾞﾗｲﾆﾝｸﾞ鋼管(SGP-VA)改修	ねじ接合　機械室・便所 20A	5	m			
給水・塩ﾋﾞﾗｲﾆﾝｸﾞ鋼管(SGP-VA)改修	ねじ接合　機械室・便所 25A	15	m			
給水・塩ﾋﾞﾗｲﾆﾝｸﾞ鋼管(SGP-VA)改修	ねじ接合　機械室・便所 32A	5	m			
給水管 保温	標仕保温材 機械室,書庫,倉庫 ｱﾙﾐｶﾞﾗｽｸﾛｽ 20A	5	m			
給水管 保温	標仕保温材 機械室,書庫,倉庫 ｱﾙﾐｶﾞﾗｽｸﾛｽ 25A	15	m			
給水管 保温	標仕保温材 機械室,書庫,倉庫 ｱﾙﾐｶﾞﾗｽｸﾛｽ 32A	5	m			
仕切弁(管端防食ｺｱ)	10K(ねじ･給水用) 32A	1	個			
弁桝	機 械 VC-2(850H)	1	組			
配管貫通工事		1	式			
計						

屋外便所①（南棟付属_女子便所）　排水設備

名　称	摘　要	数　量	単位	単　価	金　額	備　考
(排水VP管)						
排水・硬質ﾎﾟﾘ塩化ﾋﾞﾆﾙ管(VP)改修	機械室・便所　50A	5	m			
排水・硬質ﾎﾟﾘ塩化ﾋﾞﾆﾙ管(VP)改修	機械室・便所　75A	10	m			
排水・硬質ﾎﾟﾘ塩化ﾋﾞﾆﾙ管(VP)改修	機械室・便所　100A	5	m			
(通気VP管)						
通気・硬質ﾎﾟﾘ塩化ﾋﾞﾆﾙ管(VP)改修	機械室・便所　50A	5	m			
通気金具(VA2)取付		1	個			
床上掃除口　取付(COA)	80A	1	個			
床上掃除口　取付(COA)	100A	1	個			
配管貫通工事		1	式			
計						

屋外便所①（南棟付属_女子便所）　撤去工事

名　称	摘　要	数　量	単位	単　価	金　額	備　考
給排水管撤去		1	式			
器具撤去	掃除口､水栓等	1	式			
計						

ﾌﾟｰﾙ廻り･ﾌﾟｰﾙ付属棟

名　称	数　量	単位	金　額	備　考
換気設備	1	式		
濾過機器設備	1	式		
給水設備	1	式		
排水設備	1	式		
循環設備	1	式		
撤去工事	1	式		
計				

ﾌﾟｰﾙ廻り･ﾌﾟｰﾙ付属棟

科目名称	中科目名称	数量	単位	金額	備考
換気設備	機器設備	1	式		
計					
濾過機器設備		1	式		
計					
給水設備		1	式		
計					
排水設備		1	式		
計					
循環設備		1	式		
計					
撤去工事		1	式		
計					

【小】機械設備工事(附属棟･外構･　細目別内訳

ﾌﾟｰﾙ廻り･ﾌﾟｰﾙ付属棟　換気設備　機器設備

名　称	摘　要	数　量	単位	単　価	金　額	備　考
有圧換気扇 （新設）	EF-1　φ200　24H 電気式ｼｬｯﾀｰ、SUSｳｪｻﾞｰｶﾊﾞｰ、 ﾊﾞｯｸｶﾞｰﾄﾞ、取付枠共	2	か所			
機器据付費	有圧換気扇 ﾘﾓｺﾝ取付共	1	式			
計						

【小】機械設備工事(附属棟･外構･　細目別内訳

ﾌﾟｰﾙ廻り･ﾌﾟｰﾙ付属棟　濾過機器設備

名　称	摘　要	数　量	単位	単　価	金　額	備　考
濾過装置	鋼板製　砂式 65m3/hr　φ1200×H1500 濾材､自動式Z弁､自動制御盤共	1	基			
除毛器	SUS製	1	台			
塩素供給器		1	式			
濾過循環ポンプ RP-1	片吸込渦巻S型　5.5kw 口径100φ 材工共	1	式			
機器据付費		1	式			
計						

ﾌﾟｰﾙ廻り･ﾌﾟｰﾙ付属棟　給水設備

名　称	摘　要	数　量	単位	単　価	金　額	備　考
給水・塩ﾋﾞﾗｲﾆﾝｸﾞ鋼管(SGP-VA)改修	ねじ接合　機械室・便所 50A	5	m			
給水・塩ﾋﾞﾗｲﾆﾝｸﾞ鋼管(SGP-VA)改修	ﾌﾗﾝｼﾞ接合　機械室・便所 80A	5	m			
給水・塩ﾋﾞﾗｲﾆﾝｸﾞ鋼管(SGP-VD)改修	ねじ接合　地中配管 25A	40	m			
給水・塩ﾋﾞﾗｲﾆﾝｸﾞ鋼管(SGP-VD)改修	ねじ接合　地中配管 40A	15	m			
給水・塩ﾋﾞﾗｲﾆﾝｸﾞ鋼管(SGP-VD)改修	ねじ接合　地中配管 50A	40	m			
給水・塩ﾋﾞﾗｲﾆﾝｸﾞ鋼管(SGP-VD)改修	ねじ接合　地中配管 80A	30	m			
一般配管用ｽﾃﾝﾚｽ鋼ﾎﾞｰﾙ弁	10K(ねじ)　40A	2	個			
一般配管用ｽﾃﾝﾚｽ鋼ﾎﾞｰﾙ弁	10K(ねじ)　20A	1	個			
ﾌﾟｰﾙ用ｼｬﾜｰ	SUS304 W1800×L2800×H1800 ｼｬﾜｰ管φ34､支柱管φ42.7	1	式			
散水栓ﾎﾞｯｸｽ	WB･13A 水栓共 ※化粧蓋(建築工事)	4	個			
弁桝	機 械 VC-4(900H)程度 ※化粧蓋(建築工事)	3	組			
土工事	建設発生土運搬共	1	式			
計						

ﾌﾟｰﾙ廻り･ﾌﾟｰﾙ付属棟　排水設備

名　称	摘　要	数　量	単位	単　価	金　額	備　考
排水・硬質ﾎﾟﾘ塩化ﾋﾞﾆﾙ管(VP)改修	機械室・便所　50A	10	m			
排水・硬質ﾎﾟﾘ塩化ﾋﾞﾆﾙ管(VP)改修	機械室・便所　100A	5	m			
排水・硬質ﾎﾟﾘ塩化ﾋﾞﾆﾙ管(VP)改修	地中配管　30A	5	m			
排水・硬質ﾎﾟﾘ塩化ﾋﾞﾆﾙ管(VP)改修	地中配管　40A	5	m			
排水・硬質ﾎﾟﾘ塩化ﾋﾞﾆﾙ管(VP)改修	地中配管　50A	20	m			
排水・硬質ﾎﾟﾘ塩化ﾋﾞﾆﾙ管(VP)改修	地中配管　100A	80	m			
排水・硬質ﾎﾟﾘ塩化ﾋﾞﾆﾙ管(VP)改修	地中配管　150A	60	m			
排水・硬質ﾎﾟﾘ塩化ﾋﾞﾆﾙ管(VP)改修	地中配管　200A	5	m			
ﾗｲﾆﾝｸﾞﾊﾞﾀﾌﾗｲ弁	10K(ｳｴﾊｰ)　50A	1	個			
ﾗｲﾆﾝｸﾞﾊﾞﾀﾌﾗｲ弁	10K(ｳｴﾊｰ)　80A	1	個			
ﾗｲﾆﾝｸﾞﾊﾞﾀﾌﾗｲ弁	10K(ｳｴﾊｰ) 100A	1	個			
ｲﾝﾊﾞｰﾄ桝	機 械 SA-1(400H) ※化粧蓋(建築工事)	5	組			
ｲﾝﾊﾞｰﾄ桝	機 械 SA-2(500H) ※化粧蓋(建築工事)	3	組			
ｲﾝﾊﾞｰﾄ桝	機 械 SB　(950H) ※化粧蓋(建築工事)	3	組			
ﾌﾟﾗｽﾁｯｸ桝	桝径200φ　最大排水管径100φ ST　1201～1500 ※化粧蓋(建築工事)	2	組			

ﾌﾟｰﾙ廻り･ﾌﾟｰﾙ付属棟　排水設備

名　称	摘　要	数　量	単位	単　価	金　額	備　考
ﾌﾟﾗｽﾁｯｸ桝	桝径200φ　最大排水管径100φ 90L､45L　801～1200 ※化粧蓋(建築工事)	1	組			
既設排水弁枡 ﾏﾝﾎｰﾙ蓋嵩上げ	φ500	1	か所			
既設排水弁枡 ﾏﾝﾎｰﾙ蓋嵩上げ	φ650	1	か所			
既設排水会所 蓋嵩上げ	750×750 受枠共	1	か所			
土工事	建設発生土運搬共	1	式			
計						

ﾌﾟｰﾙ廻り･ﾌﾟｰﾙ付属棟　循環設備

名　称	摘　要	数　量	単位	単　価	金　額	備　考
給水・耐衝撃性 ﾎﾟﾘ塩ﾋﾞ管(HIVP) 改修	地中配管　75A	30	m			
給水・耐衝撃性 ﾎﾟﾘ塩ﾋﾞ管(HIVP) 改修	地中配管　100A	70	m			
給水・塩ﾋﾞ ﾗｲﾆﾝｸﾞ鋼管 (SGP-VA)改修	ﾌﾗﾝｼﾞ接合　機械室・便所 100A	20	m			
計						

ﾌﾟｰﾙ廻り･ﾌﾟｰﾙ付属棟　撤去工事

名　称	摘　要	数　量	単位	単　価	金　額	備　考
既設濾過装置撤去		1	式			
給排水設備関係	配管撤去	1	式			
給排水設備関係	器具撤去	1	式			
給排水設備関係	配線撤去	1	式			
(ｱｽﾍﾞｽﾄ除去)						
ｱｽﾍﾞｽﾄ除去 配管ｴﾙﾎﾞ	養生､密封処理共	30	か所			
計						

受水槽・ポンプ室

名　称	数　量	単位	金　額	備　考
給水・消火設備	1	式		
排水設備	1	式		
自動制御設備	1	式		
撤去工事	1	式		
計				

受水槽・ポンプ室

科目名称	中科目名称	数量	単位	金額	備考
給水・消火設備		1	式		
計					
排水設備		1	式		
計					
自動制御設備		1	式		
計					
撤去工事		1	式		
計					

受水槽・ポンプ室　給水・消火設備

名　称	摘　要	数　量	単位	単　価	金　額	備　考
WT-1	受水槽 SUS製 40t　1.5G　(2.0+2.0)×5.0×2.0H 架台付き	1	式			
FT-1	消火水槽 21t　1.5G　3.0×5.0×1.5H 架台付き	1	式			
WP-1	揚水ポンプ 840L/min×20m　3.7kw 65×80φ　自動交互運転	1	式			
FP-1	消火ポンプ 750L/min×39m　11kw 100×65φ　制御盤付	1	式			
給水・ﾎﾟﾘ粉体 ﾗｲﾆﾝｸﾞ鋼管 (SGP-PA)改修	ねじ接合　機械室・便所 65A	19	m			
給水・ﾎﾟﾘ粉体 ﾗｲﾆﾝｸﾞ鋼管 (SGP-PA)改修	ねじ接合　機械室・便所 100A	1	m			
給水管 保温	標仕保温材 機械室,書庫,倉庫 ｱﾙﾐｶﾞﾗｽｸﾛｽ 65A	19	m			
給水管 保温	標仕保温材 機械室,書庫,倉庫 ｱﾙﾐｶﾞﾗｽｸﾛｽ 100A	1	m			
消火・配管用 炭素鋼鋼管(白) 改修	ねじ接合 機械室・便所　65A	4	m			
消火・塩ﾋﾞ 被覆鋼管 (SGP-VS)改修	ねじ接合 地中配管　80A	8	m			
給水・ﾎﾟﾘ粉体 ﾗｲﾆﾝｸﾞ鋼管 (SGP-PA)改修	ねじ接合　屋外架空・暗渠 65A	15	m			
給水・ﾎﾟﾘ粉体 ﾗｲﾆﾝｸﾞ鋼管 (SGP-PA)改修	ねじ接合　屋外架空・暗渠 100A	8	m			
鋳鋼仕切弁	10K(ﾌﾗﾝｼﾞ)　65A(外ねじ)	3	個			
ﾊﾞﾀﾌﾗｲ弁　取付	65A	5	個			
ﾊﾞﾀﾌﾗｲ弁　取付	100A	3	個			

受水槽・ポンプ室　給水・消火設備

名　称	摘　要	数　量	単位	単　価	金　額	備　考
緊急遮断弁		1	式			
防振継手	合成ｺﾞﾑ製　65A	2	個			
青銅逆止弁	10K(ねじ・ｽｲﾝｸﾞ) 40A	1	個			
定流量弁 80A		2	個			
ﾌﾚｷｼﾌﾞﾙｼﾞｮｲﾝﾄ	ﾍﾞﾛｰｽﾞ形　65A	4	個			
ﾌﾚｷｼﾌﾞﾙｼﾞｮｲﾝﾄ	ﾍﾞﾛｰｽﾞ形　100A	1	個			
防虫網　取付	65A	1	個			
防虫網　取付	80A	3	個			
防虫網　取付	100A	1	個			
Y形ｽﾄﾚｰﾅｰ	10K　65A	1	個			
犬走り部 土間ｺﾝｸﾘｰﾄ復旧		1	式			
土工事		1	式			
計						

受水槽・ポンプ室　排水設備

名　称	摘　要	数　量	単位	単　価	金　額	備　考
排水・硬質ﾎﾟﾘ塩化ﾋﾞﾆﾙ管(VP)改修	機械室・便所　50A	10	m			
排水・硬質ﾎﾟﾘ塩化ﾋﾞﾆﾙ管(VP)改修	機械室・便所　75A	10	m			
排水・硬質ﾎﾟﾘ塩化ﾋﾞﾆﾙ管(VP)改修	機械室・便所　100A	15	m			
排水・硬質ﾎﾟﾘ塩化ﾋﾞﾆﾙ管(VP)改修	地中配管　100A	15	m			
排水・硬質ﾎﾟﾘ塩化ﾋﾞﾆﾙ管(VP)改修	屋外架空・暗渠 100A	10	m			
通気・硬質ﾎﾟﾘ塩化ﾋﾞﾆﾙ管(VP)改修	機械室・便所　75A	5	m			
ﾌﾟﾗｽﾁｯｸ桝(鋳鉄製防護ふた)	桝径200φ 最大排水管径100φ 90L､45L　～500　T- 8 蝶番ﾛｯｸ式	1	組			
ﾌﾟﾗｽﾁｯｸ桝(鋳鉄製防護ふた)	桝径200φ 最大排水管径100φ 90Y､45Y､45YS 501～800　T- 8 蝶番ﾛｯｸ式	1	組			
鋳鉄製防護ふた加算	標準型 T- 8 ふた径 200 蝶番ﾛｯｸ式	2	組			
土工事		1	式			
計						

受水槽・ポンプ室　自動制御設備

名　称	摘　要	数　量	単位	単　価	金　額	備　考
EM-CEEｹｰﾌﾞﾙ	2mm2- 2C 管内	3.8	m			
EM-CEEｹｰﾌﾞﾙ	2mm2- 5C 管内	5.5	m			
計						

受水槽・ポンプ室　撤去工事

名　称	摘　要	数　量	単位	単　価	金　額	備　考
給排水設備関係	配管撤去	1	式			
給排水設備関係	器具撤去	1	式			
配管貫通工事		1	式			
(ｱｽﾍﾞｽﾄ除去)						
ｱｽﾍﾞｽﾄ除去 配管ｴﾙﾎﾞ	養生､密封処理共	30	か所			
計						

発生材処分費

名　称	数　量	単位	金　額	備　考
発生材処理	1	式		
計				

発生材処分費

科目名称	中科目名称	数量	単位	金額	備考
発生材処理		1	式		
計					

発生材処分費		発生材処理				
名　　称	摘　　要	数　　量	単位	単　価	金　　額	備　　考
廃棄物		1	式			
有価物		1	式			
運搬車		1	式			
計						

名　称	数　量	単位	金　額	備　考
ガス設備	1	式		
計				

ガス設備

名　称	数　量	単位	金　額	備　考
ガス設備工事	1	式		
計				

ガス設備

科目名称	中科目名称	数量	単位	金額	備考
ガス設備工事	撤去工事	1	式		
ガス設備工事	改修工事	1	式		
ガス設備工事	仮設校舎	1	式		
計					

ガス設備	ガス設備工事			撤去工事		
名　称	摘　要	数　量	単位	単　価	金　額	備　考
地中撤去	（3m超－6m以下）増施変 2	1	式			
マイコンメーター取外し	タイプG　50	1	個			
マイコンメーター取外し	タイプG　65	1	個			
マイコンメーター取外し	タイプG　120	1	個			
架空撤去	（12m超）増施変　10	12	m			
架空撤去	（12m超）増施変　15	2.5	m			
架空撤去	（12m超）増施変　20	119	m			
架空撤去	（12m超）増施変　20　高所	83.5	m			
架空撤去	（12m超）増施変　25	43	m			
架空撤去	（12m超）増施変　25　高所	54	m			
架空撤去	（12m超）増施変　32	76	m			
架空撤去	（12m超）増施変　32　高所	24.5	m			
配管撤去	白鉄管　40	18	m			
配管撤去	白鉄管　40　高所	52.5	m			
配管撤去	白鉄管　50	35.5	m			

ガス設備	ガス設備工事			撤去工事		
名　称	摘　要	数　量	単位	単　価	金　額	備　考
配管撤去	白鉄管　50　高所	43.5	m			
配管撤去	白鉄管　80	27	m			
配管撤去	白鉄管　80　高所	72	m			
配管撤去	白鉄管　100	5.5	m			
配管撤去	白鉄管　100　高所	34	m			
貫通用箱入れ跡モルタル仮復旧		68	か所			
ｺﾝｸﾘｰﾄ舗装堀削	(0.1-0.2m)	1	㎡			
ｺﾝｸﾘｰﾄ舗装復旧	(0.1-0.2m)	1	㎡			
ｺﾝｸﾘｰﾄｶｯﾀｰ	(0.1-0.2m)	3	m			
高所配管		1	式			
諸経費		1	式			
計						

ガス設備		ガス設備工事			改修工事	
名　称	摘　要	数　量	単位	単　価	金　額	備　考
基本工事費		1	件			
マイコンメーター取付	タイプＧ　50	1	個			
マイコンメーター取付	タイプＧ　65	1	個			
マイコンメーター取外し	タイプＧ　120	1	個			
配管	白鉄管　40	8	m			
配管	白鉄管　40　高所	1	m			
配管	白鉄管　50	20	m			
配管	白鉄管　50　高所	115	m			
配管	白鉄管　80	21.5	m			
配管	白鉄管　80　高所	46	m			
配管	白鉄管　100	1	m			
配管	白鉄管　100　高所	36.5	m			
配管	ＥＬＰ　50	6	m			
配管	ＥＬＰ　80	17	m			
架空配管	（12m超）増施変　20	87	m			

ガス設備		ガス設備工事			改修工事	
名　称	摘　要	数　量	単位	単　価	金　額	備　考
架空配管	（12m超）増施変　20　高所	62	m			
架空配管	（12m超）増施変　25	51.5	m			
架空配管	（12m超）増施変　25　高所	101	m			
架空配管	（12m超）増施変　32	56	m			
架空配管	（12m超）増施変　32　高所	42	m			
エキスパンション継手		2	か所			
Y型ホースガス栓（F1.2）		7	個			
ＬAペアガス栓		13	個			
ガスコンセント自在型2口ねじ用		14	個			
L型可とう管ガス栓		6	個			
ネジガス栓	15Ａ　151-656	7	個			
検査孔付ネジガス栓	20Ａ　151-667	1	個			
ねじガス栓	20Ａ　151-657	10	個			
取替用ガスコンセント	壁用　1口	4	個			
ネジ用ケースガス栓	478	5	個			

ガス設備		ガス設備工事		改修工事		
名　称	摘　要	数　量	単位	単　価	金　額	備　考
メーター・分岐ガス栓	20	1	個			
メーター・分岐ガス栓	25	1	個			
メーター・分岐ガス栓	32	1	個			
メーター・分岐ガス栓	40	1	個			
メーター・分岐ガス栓	50	2	個			
メーター・分岐ガス栓	80	7	個			
ガス栓用割座金		34	か所			
水切用固定継手金具		40	個			
金属可とう管連絡	0810631　15	7	本			
金属可とう管連絡	0810645　20	10	本			
継手付強化ガスホース	0800800　40	1	本			
継手付強化ガスホース	0800724　40	6	本			
内管取出（ネジ・露出）	50	1	か所			
内管取出（ネジ・露出）	80	2	か所			
内管取出　地中D	30	1	か所			

ガス設備		ガス設備工事		改修工事		
名　称	摘　要	数　量	単位	単　価	金　額	備　考
100Ａ配管取出費（ＨＧＭ継手1個使用）	100	2	か所			
床・壁貫通（-15cm）	*80A以下	36	か所			
ダイヤモンドカッター貫通	2か所	2	か所			
ブラケット支持	50	42	か所			
ブラケット支持	80	17	か所			
ブラケット支持	100	14	か所			
普通支持　ＳＵＳ仕様加算	25	11.5	か所			
普通支持　ＳＵＳ仕様加算	32	43.5	か所			
ブラケット支持（ＳＵＳ）	50	42	か所			
ブラケット支持（ＳＵＳ）	80	25	か所			
ブラケット支持（ＳＵＳ）	100	14	か所			
ガス管塗装３回塗り	20	148	m			
ガス管塗装３回塗り	25	139	m			
ガス管塗装３回塗り	32	90.5	m			
ガス管塗装３回塗り	40	9	m			

【小】機械設備工事(ガス設備)　細目別内訳

ガス設備		ガス設備工事		改修工事		
名　称	摘　要	数　量	単位	単　価	金　額	備　考
ガス管塗装３回塗り	50	142.5	m			
ガス管塗装３回塗り	80	67.5	m			
ガス管塗装３回塗り	100	37.5	m			
絶縁ソケット	25	3	か所			
絶縁ソケット	32	2	か所			
絶縁ソケット	40	2	か所			
絶縁ソケット	50	5	か所			
絶縁ソケット	80	4	か所			
絶縁ソケット	100	4	か所			
みなしＡＳ対策基本費	11	1	件			
みなしＡＳ対策作業費	11	671	m			
みなしＡＳ対策作業費	12	59	か所			
みなしＡＳ対策作業費	13	14	か所			
圧力安定器（ＬＳＡＧＬ７４３）工事費	5	1	式			
高所配管		1	式			

【小】機械設備工事(ガス設備)　細目別内訳

ガス設備		ガス設備工事		改修工事		
名　称	摘　要	数　量	単位	単　価	金　額	備　考
諸経費		1	式			
計						

ガス設備	ガス設備工事			仮設校舎		
名　称	摘　要	数　量	単位	単　価	金　額	備　考
業務用スマートメーター取付１６号	16	1	個			
配管	白鉄管　80	3	m			
配管	ＥＬＰ　80	1.5	m			
埋設配管	ＰＥ　75	51	m			
メーター・分岐ガス栓	80	2	個			
機械掘削加算		3	日			
ガス管塗装３回塗り	80	3	m			
サービスバルブ（ＰＥ）	80	1	個			
絶縁ソケット	80	2	か所			
内管深堀	（0.6-1m）	51	m			
諸経費		1	式			
計						

名　称	摘　要	数　量	単位	単　価	金　額	備　考
○苦楽園小学校						
工事施設費	ｷｬｽﾀｰｹﾞｰﾄ,仮設鉄板敷,仮設間仕切 ｶﾞｰﾄﾞﾌｪﾝｽ STEP 1～3　(　340m) STEP 4　(　200m) STEP 5　(　260m) STEP 6～7　(　260m) STEP 8～9　(　260m) STEP 10　(　180m) STEP 11～13 (　330m)	1	式			
	STEP 14　(　310m) STEP 15　(　310m) STEP 16～17 (　150m) STEP 18　(　150m) STEP 19　(　220m)					
空調設備ﾚﾝﾀﾙ費		1	式			
環境安全費	交通誘導警備員（　775人）	1	式			
機械器具費	揚重機械器具費（　4日）	1	式			
室内環境汚染濃度測定費	（　30か所）	1	式			
石綿粉塵濃度測定	（　12か所）	1	式			
○苦楽園中学校						
工事施設費	ｷｬｽﾀｰｹﾞｰﾄ,仮設鉄板敷･間仕切 ｶﾞｰﾄﾞﾌｪﾝｽ　STEP 1～ 2 (　200m) STEP 3～ 4 (　200m) STEP 5～ 6 (　230m) STEP 7～ 8 (　230m) STEP 9～10 (　380m) STEP11　(　200m) STEP12～13 (　110m) 完成後　(　30m)	1	式			

名　称	摘　要	数　量	単位	単　価	金　額	備　考
空調設備ﾚﾝﾀﾙ費		1	式			
環境安全費	交通誘導警備員（　1840人）	1	式			
機械器具費	揚重機械器具費（　4日）	1	式			
室内環境汚染濃度測定費	（　41か所）	1	式			
石綿粉塵濃度測定		1	式			
計						