

西宮市長 殿

アスベスト有無に関する事前調査結果報告書

貴社より委託を受けたアスベスト有無に関する事前調査結果は、下記に記載した通りであることを報告いたします。



調査の種類	1. 石綿則第3条に基づく事前調査		2. その他の事前調査	
調査期間	令和4年6月8日 ~ 令和4年12月20日			
調査責任者	[Redacted]			
対象物件概要	施設名	西宮市中央体育館他施設		
	竣工年	昭和32年、39年	文書記録	設計図書・維持保全記録
	所在地	兵庫県西宮市河原町1番16号		
	分類	建築物		工作物
	規模	約4,600m <sup>2</sup>	屋内工作物・屋外工作物	
	建物構造	S造・SRC造・RC造・CB造・木造・その他( )		
	用途 (複数選択可)	・事務所 ・娯楽施設 ・公共施設 ・特殊建築物( ) ・運輸関連施設 ・戸建住宅	・工場/倉庫 ・学校/病院 ・店舗 ・共同住宅	電力・石油/ガス・化学プラント ボイラー・焼却施設 その他( )
調査対象材料 (複数選択可)	吹付け材・保温材・断熱材・耐火被覆材・成形材・その他( )			
調査方法 (複数選択可)	書面調査・目視調査・分析調査			
調査結果	別紙 事前調査結果詳細表 参照			

## 調査結果の概要

### 1. 特記事項

- ・調査対象建材は、吹付け材（レベル1）、保温材・断熱材・耐火被覆材（レベル2）、仕上塗材（レベル3）及び成形板等（レベル3）とした。
- ・分析対象建材は、仕上塗材（レベル3）とした。
- ・目視調査の結果、分析対象建材としては、吹付け材（レベル1）、保温材（レベル2）、断熱材（レベル2）、仕上塗材（レベル3）及び成形板等（レベル3）が使用されていた。
- ・H30年度に実施した JIS A 1481-2 の分析結果については、2種類以上で構成されている建材を層分析が行われているかどうかの判断がつかないため、再分析を実施して含有の有無を確認するか、アスベスト含有建材とみなして適切な作業及び処理を行うことを推奨します。
- ・アスベストが検出された場合、仕上塗材、下地調整塗材及びケイ酸カルシウム板第1種は、通常の成形板等とは作業手順が異なるため、工事計画を立てる際には注意が必要。
- ・今回の調査で、分析しなかった吹付け材（レベル1）、保温材・断熱材・耐火被覆材（レベル2）、仕上塗材（レベル3）及び成形板等（レベル3）については、分析を行いアスベストの有無を確認するか、または、アスベスト含有建材とみなして適切な作業及び処理を行う必要がある。
- ・今回の調査は、非破壊調査のため、解体工事中に新たなアスベスト含有が疑われる建材が見つかった場合、現場監督者は発注者に報告、協議のうえ、適切な作業及び処理を行う必要がある。

施設名：西宮市立中央体育館

書面調査							目視調査			調査結果				判定
階数	部屋番号	部屋名	部位	建材名	建築年	改修歴	建材名	整合性確認	建材レベル	調査結果 H30	特記事項 H30	調査結果 R4	特記事項 R4	
1	-	玄関ポーチ	天井	書面に記載なし	S39	-	仕上塗材	-	3	-		検出	R4分析済み。E	含有
1	-	玄関ポーチ	壁・梁・柱	書面に記載なし	S39	-	仕上塗材	-	3	-		検出	R4分析済み。E	含有
1	-	玄関ポーチ	巾木	書面に記載なし	S39	-	石綿非含有建材	-	-	-		-		非含有
1	-	玄関ポーチ	床	書面に記載なし	S39	-	石綿非含有建材	-	-	-		-		非含有
1	-	玄関ホール	天井	複層塗材E	S39	S62	仕上塗材	○	3	不検出	H30分析済み。	不検出	R4分析済み。F	非含有
1	-	玄関ホール	壁・梁・柱	複層塗材E	S39	S62	仕上塗材	○	3	不検出	H30分析済み。	不検出	R4分析済み。F	非含有
1	-	玄関ホール	巾木	MO押	S39	S62	ソフト巾木	×	3	不検出	H30分析済み。	-	茶	含有可能性有
1	-	玄関ホール	床	ビニール床シート貼り	S39	S62	ビニール床シート	○	3	不検出	H30分析済み。	-	①	含有可能性有
1	-	切符売場	天井	ジプトーン〈9〉	S39	S62	化粧せっこうボード	○	3	不検出	H30分析済み。	-		非含有
1	-	切符売場	壁・梁	PB〈9〉P塗下地クロス	S39	S62	せっこうボード+クロス	○	3	-		-		非含有
1	-	切符売場	巾木	書面に記載なし	S39	S62	石綿非含有建材	-	-	-		-		非含有
1	-	切符売場	床	ビニール床シート貼り	S39	S62	石綿非含有建材	×	-	-		-		非含有
1~2	-	階段_西	天井	複層塗材E	S39	S62	仕上塗材	○	3	不検出	H30分析済み。	不検出	R4分析済み。F	非含有
1~2	-	階段_西	階段裏	書面に記載なし	S39	S62	仕上塗材	-	3	不検出	H30分析済み。	不検出	R4分析済み。F	非含有
1~2	-	階段_西	壁	複層塗材E	S39	S62	仕上塗材	○	3	不検出	H30分析済み。	不検出	R4分析済み。F	非含有
1~2	-	階段_西	巾木	MO押	S39	S62	石綿非含有建材	○	-	-		-		非含有
1~2	-	階段_西	床	合成樹脂塗床	S39	S62	石綿非含有建材	○	-	-		-		非含有

施設名：西宮市立中央体育館

書面調査							目視調査			調査結果				判定
階数	部屋番号	部屋名	部位	建材名	建築年	改修歴	建材名	整合性確認	建材レベル	調査結果H30	特記事項 H30	調査結果R4	特記事項 R4	
1	—	便所前通路_西	天井	EP塗	S39	S62	せっこうボード	×	3	—		—		非含有
1	—	便所前通路_西	壁	複層塗材E	S39	S62	仕上塗材	○	3	不検出	H30分析済み。	不検出	R4分析済み。F	非含有
1	—	便所前通路_西	巾木	MO押	S39	S62	石綿非含有建材	○	—	—		—		非含有
1	—	便所前通路_西	床	モザイクタイル貼	S39	S62	石綿非含有建材	○	—	—		—		非含有
1	—	男子便所_一般用西	天井	EP塗	S39	S62	せっこうボード	×	3	—		—	四角	非含有
1	—	男子便所_一般用西	壁	VE塗、108角タイル貼り	S39	S62	石綿非含有建材	○	—	—		—		非含有
1	—	男子便所_一般用西	巾木	モザイクタイル貼	S39	S62	石綿非含有建材	○	—	—		—		非含有
1	—	男子便所_一般用西	床	モザイクタイル貼	S39	S62	石綿非含有建材	○	—	—		—		非含有
1	—	女子便所_一般用西	天井	EP塗	S39	S62	せっこうボード	×	3	—		—	四角	非含有
1	—	女子便所_一般用西	壁	VE塗、108角タイル貼り	S39	S62	石綿非含有建材	○	—	—		—		非含有
1	—	女子便所_一般用西	巾木	モザイクタイル貼	S39	S62	石綿非含有建材	○	—	—		—		非含有
1	—	女子便所_一般用西	床	モザイクタイル貼	S39	S62	石綿非含有建材	○	—	—		—		非含有
1	—	会議室	天井	ジブトーン〈9〉	S39	S62	化粧せっこうボード	○	3	不検出	H30分析済み。	—		非含有
1	—	会議室	壁	クロス貼	S39	S62	クロス、仕上塗材	×	3	—		—	H	含有可能性有
1	—	会議室	巾木	書面に記載なし	S39	S62	石綿非含有建材	—	—	—		—		非含有
1	—	会議室	床	ビニール床シート貼り	S39	S62	タイルカーペット（接着剤）	×	3	—		—		含有可能性有

施設名：西宮市立中央体育館

書面調査							目視調査			調査結果				判定
階数	部屋番号	部屋名	部位	建材名	建築年	改修歴	建材名	整合性確認	建材レベル	調査結果 H30	特記事項 H30	調査結果 R4	特記事項 R4	
1	-	器具庫B	天井	木毛セメント板〈25〉	S39	S62	石綿非含有建材	○	-	-		-		非含有
1	-	器具庫B	壁	RC打放シ	S39	S62	石綿非含有建材	○	-	-		-		非含有
1	-	器具庫B	巾木	MO押	S39	S62	石綿非含有建材	○	-	-		-		非含有
1	-	器具庫B	床	MO押	S39	S62	石綿非含有建材	○	-	-		-		非含有
1	-	器具庫B	配管等	書面に記載なし	S39	S62	パッキン類	-	3	-		-		含有可能性有
1	-	器具庫A	天井	木毛セメント板〈25〉	S39	S62	石綿非含有建材	○	-	-		-		非含有
1	-	器具庫A	壁	RC打放シ	S39	S62	石綿非含有建材	○	-	-		-		非含有
1	-	器具庫A	巾木	MO押	S39	S62	石綿非含有建材	○	-	-		-		非含有
1	-	器具庫A	床	MO押	S39	S62	石綿非含有建材	○	-	-		-		非含有
1	-	増築器具庫	天井	書面に記載なし	S61	-	石綿非含有建材	-	-	不検出	H30分析済み。	-	木毛セメント	非含有
1	-	増築器具庫	壁	書面に記載なし	S61	-	石綿非含有建材	-	-	-		-		非含有
1	-	増築器具庫	巾木	書面に記載なし	S61	-	石綿非含有建材	-	-	-		-		非含有
1	-	増築器具庫	床	書面に記載なし	S61	-	石綿非含有建材	-	-	-		-		非含有
1	-	倉庫	天井	書面に記載なし	S39	-	石綿非含有建材	-	-	-		-		非含有
1	-	倉庫	壁	書面に記載なし	S39	-	石綿非含有建材	-	-	-		-		非含有
1	-	倉庫	巾木	モルタル	S39	-	石綿非含有建材	○	-	-		-		非含有
1	-	倉庫	配管等	書面に記載なし	S39	-	パッキン類	-	3	-		-		含有可能性有
1	-	倉庫	床	モルタル	S39	-	石綿非含有建材	○	-	-		-		非含有

施設名：西宮市立中央体育館

書面調査							目視調査			調査結果				判定
階数	部屋番号	部屋名	部位	建材名	建築年	改修歴	建材名	整合性確認	建材レベル	調査結果H30	特記事項 H30	調査結果R4	特記事項 R4	
1	-	コート	天井	読取不可	S39	-	せっこうボード	-	3	-		-	木毛チップ、ギャラリー下はPB(四角)	非含有
1	-	コート	壁	読取不可	S39	-	仕上塗材	-	3	不検出	H30分析済み。	不検出	R4分析済み。F	非含有
1	-	コート	巾木	ラワン、スライン	S39	-	石綿非含有建材	○	-	-		-		非含有
1	-	コート	床	ラワンフローリング	S39	-	石綿非含有建材	○	-	-		-		非含有
1	-	ステージ	天井	PB(9) 底目地張りEP	S39	S62	せっこうボード	○	3	不検出	H30分析済み。	-	大きい長い	非含有
1	-	ステージ	壁	複層塗材E	S39	S62	仕上塗材	○	3	不検出	H30分析済み。	不検出	R4分析済み。F	非含有
1	-	ステージ	巾木	ラワン	S39	S62	石綿非含有建材	○	-	-		-		非含有
1	-	ステージ	床	ブナフローリング	S39	S62	石綿非含有建材	○	-	-		-		非含有
1	-	階段_東	天井	複層塗材E	S39	S62	仕上塗材	○	3	-		-	I	含有可能性有
1	-	階段_東	壁	複層塗材E	S39	S62	ケイカル板、仕上塗材	×	3	検出	H30分析済み。 X線回折 ビーク有	-	ケイカル+仕上げG、仕上げF	含有
1	-	階段_東	巾木	MO押	S39	S62	石綿非含有建材	○	-	-		-		非含有
1	-	階段_東	床	合成樹脂塗床	S39	S62	石綿非含有建材	○	-	-		-		非含有
1	-	便所前通路	天井	EP塗	S39	S62	せっこうボード	×	3	不検出	H30分析済み。	-	大きい長い	非含有
1	-	便所前通路	壁	複層塗材E	S39	S62	仕上塗材	○	3	不検出	H30分析済み。	不検出	R4分析済み。F	非含有
1	-	便所前通路	巾木	MO押	S39	S62	石綿非含有建材	○	-	-		-		非含有
1	-	便所前通路	床	モザイクタイル貼	S39	S62	石綿非含有建材	○	-	-		-		非含有
1	-	男子便所_一般用東	天井	EP塗	S39	S62	せっこうボード	×	3	-		-	四角い	非含有

施設名：西宮市立中央体育館

書面調査							目視調査			調査結果				判定
階数	部屋番号	部屋名	部位	建材名	建築年	改修歴	建材名	整合性確認	建材レベル	調査結果 H30	特記事項 H30	調査結果 R4	特記事項 R4	
1	-	男子便所_一般用東	壁	VE塗、108角タイル貼り	S39	S62	石綿非含有建材	○	-	-		-		非含有
1	-	男子便所_一般用東	巾木	モザイクタイル貼	S39	S62	石綿非含有建材	○	-	-		-		非含有
1	-	男子便所_一般用東	床	モザイクタイル貼	S39	S62	石綿非含有建材	○	-	-		-		非含有
1	-	女子便所_一般用東	天井	EP塗	S39	S62	せっこうボード	×	3	-		-	四角い	非含有
1	-	女子便所_一般用東	壁	VE塗、108角タイル貼り	S39	S62	石綿非含有建材	○	-	-		-		非含有
1	-	女子便所_一般用東	巾木	モザイクタイル貼	S39	S62	石綿非含有建材	○	-	-		-		非含有
1	-	女子便所_一般用東	床	モザイクタイル貼	S39	S62	石綿非含有建材	○	-	-		-		非含有
1	-	通用口ホール	天井	ジブトーン〈9〉	S39	S62	化粧せっこうボード	○	3	不検出	H30分析済み。	-		非含有
1	-	通用口ホール	壁	複層塗材E	S39	S62	仕上塗材	○	3	不検出	H30分析済み。	不検出	R4分析済み。F	非含有
1	-	通用口ホール	巾木	VE塗	S39	S62	ソフト巾木	×	3	不検出	H30分析済み。	-	茶	含有可能性有
1	-	通用口ホール	床	ビニールシート貼り	S39	S62	ビニル床シート	○	3	不検出	H30分析済み。	-	①	含有可能性有
1	-	通用口ポーチ	天井	プラスターボード、合成樹脂エマルジョンペイント	S39	-	石綿非含有建材	×	-	-		-		非含有
1	-	通用口ポーチ	壁	モルタル刷毛引リシン吹付、上壁：—	S39	-	仕上塗材	○	3	-		検出	R4分析済み。E	含有
1	-	通用口ポーチ	巾木	モルタル	S39	-	石綿非含有建材	○	-	-		-		非含有
1	-	通用口ポーチ	床	モルタル目地切	S39	-	石綿非含有建材	○	-	-		-		非含有
1~2下部	-	廊下_東	天井	ジブトーン〈9〉	S39	S62	化粧せっこうボード	○	3	不検出	H30分析済み。	-		非含有
1~2下部	-	廊下_東	壁	クロス貼り	S39	S62	せっこうボード+クロス	×	3	-		-	クロス②	非含有
1~2下部	-	廊下_東	巾木	ビニール巾木	S39	S62	ソフト巾木	○	3	不検出	H30分析済み。	-	茶	含有可能性有
1~2下部	-	廊下_東	床	ビニール床シート貼り	S39	S62	ビニル床シート	○	3	不検出	H30分析済み。 X線解析 ビーク有	-	①	含有可能性有
1	-	事務室	天井	PB〈9〉EP塗替	S39	S62	せっこうボード	○	3	不検出	H30分析済み。	-	大ききステージと同じ	非含有
1	-	事務室	壁	クロス貼り	S39	S62	せっこうボード+クロス	×	3	-		-	クロス②	非含有
1	-	事務室	巾木	ビニール巾木	S39	S62	ソフト巾木	○	3	-		-	茶・黒両方あり	含有可能性有
1	-	事務室	床	ビニール床シート貼り	S39	S62	床シート+タイルカーペット（接着剤）	×	3	-		-	シート②、カーペット接着剤	含有可能性有

施設名：西宮市立中央体育館

書面調査							目視調査			調査結果				判定
階数	部屋番号	部屋名	部位	建材名	建築年	改修歴	建材名	整合性確認	建材レベル	調査結果 H30	特記事項 H30	調査結果 R4	特記事項 R4	
1	-	湯沸室（事務室内）	天井	書面に記載なし	S39	S62	せっこうボード	-	3	不検出	H30分析済み。	-	大きさステージと同じ	非含有
1	-	湯沸室（事務室内）	壁	書面に記載なし	S39	S62	スレートボード	-	3	検出	H30分析済み。	-		含有
1	-	湯沸室（事務室内）	巾木	書面に記載なし	S39	S62	石綿非含有建材	-	-	-		-		非含有
1	-	湯沸室（事務室内）	床	書面に記載なし	S39	S62	石綿非含有建材	-	-	-		-		非含有
1	-	救護室	天井	ジプトーン（9）	S39	S62	せっこうボード+RW吸音板	×	3	不検出	H30分析済み。	-		非含有
1	-	救護室	壁	PB(9)P塗下地クロス	S39	S62	せっこうボード+クロス	○	3	-		-	クロス②	非含有
1	-	救護室	巾木	ビニール巾木	S39	S62	ソフト巾木	○	3	不検出	H30分析済み。	-	茶	含有可能性有
1	-	救護室	床	ビニール床シート貼り	S39	S62	床シート+タイルカーペット（接着剤）	×	3	-		-	床シート③、カーペット接着剤	含有可能性有
1	-	警備員室	天井	ジプトーン（9）	S39	S62	化粧せっこうボード	○	3	不検出	H30分析済み。	-		非含有
1	-	警備員室	壁	PB（9）P塗下地クロス	S39	S62	せっこうボード+クロス	○	3	-		-	クロス①	非含有
1	-	警備員室	巾木	ビニール巾木	S39	S62	ソフト巾木	○	3	-		-	灰	含有可能性有
1	-	警備員室	床	ビニール床シート貼り	S39	S62	床シート+タイルカーペット（接着剤）	×	3	-		-	床シート②、カーペット接着剤	含有可能性有
1	-	湯沸室	天井	NB（6）底目地張りVE	S39	S62	ケイカル板第1種	○	3	検出	H30分析済み。	-		含有
1	-	湯沸室	上部壁	100角タイル貼り	S39	S62	せっこうボード+クロス	×	3	-		-	クロス①	非含有
1	-	湯沸室	巾木	モザイクタイル貼り	S39	S62	石綿非含有建材	○	-	-		-		非含有
1	-	湯沸室	床	モザイクタイル貼り	S39	S62	石綿非含有建材	○	-	-		-		非含有
1	-	職員更衣室	天井	岩綿吸音板（9）張り	S39	S62	ロックウール吸音板	○	3	不検出	H30分析済み。	-		非含有
1	-	職員更衣室	壁	PB（9）P塗下地クロス	S39	S62	せっこうボード+クロス	○	3	-		-	クロス①	非含有
1	-	職員更衣室	巾木	ビニール巾木	S39	S62	ソフト巾木	○	3	-		-	灰	含有可能性有
1	-	職員更衣室	床	ビニール床シート貼り	S39	S62	ビニル床シート	○	3	-		-	①キレイ、床シート②、カーペット接着剤	含有可能性有



施設名：西宮市立中央体育館

書面調査							目視調査			調査結果				判定
階数	部屋番号	部屋名	部位	建材名	建築年	改修歴	建材名	整合性確認	建材レベル	調査結果 H30	特記事項 H30	調査結果 R4	特記事項 R4	
1	-	男子シャワー前室	天井	NB(6) 底目地張りVE	S39	S62	ケイカル板第1種	○	3	検出	H30分析済み。	-		含有
1	-	男子シャワー前室	壁	ラワン合板	S39	S62	せっこうボード+クロス	×	3	不検出	H30分析済み。	-		非含有
1	-	男子シャワー前室	巾木	ビニール巾木	S39	S62	ソフト巾木	○	3	-		-	灰	含有可能性有
1	-	男子シャワー前室	床	M0押	S39	S62	ビニル床シート	×	3	不検出	H30分析済み。	-	②	含有可能性有
1	-	男子シャワー室_脱衣室	天井	NB(6) 底目地張りVE	S39	S62	ケイカル板第1種	○	3	検出	H30分析済み。	-		含有
1	-	男子シャワー室_脱衣室	壁	ラワン合板(9)クロス貼り	S39	S62	クロス	○	3	-		-	①	非含有
1	-	男子シャワー室_脱衣室	巾木	ビニール巾木	S39	S62	ソフト巾木	○	3	-		-	灰	含有可能性有
1	-	男子シャワー室_脱衣室	床	桧縁甲板(15)	S39	S62	石綿非含有建材	○	-	-		-		非含有
1	-	男子シャワー室	天井	プラスターボード、合成樹脂エマルジョンペイント	S39	H10	石綿非含有建材	×	-	-		-		非含有
1	-	男子シャワー室	壁	陶器質100角タイル張	S39	H10	石綿非含有建材	○	-	-		-		非含有
1	-	男子シャワー室	巾木	モルタル、10色角色タイル	S39	H10	石綿非含有建材	○	-	-		-		非含有
1	-	男子シャワー室	床	磁器50角モザイクタイル張	S39	H10	石綿非含有建材	○	-	-		-		非含有
1	-	男子更衣室	天井	岩綿吸音板(9)張り	S39	S62	せっこうボード+RW吸音板	○	3	不検出	H30分析済み。	-		非含有
1	-	男子更衣室	壁	PB(9)P塗下地クロス	S39	S62	せっこうボード+クロス	○	3	-		-	クロス①②	非含有
1	-	男子更衣室	巾木	ビニール巾木	S39	S62	ソフト巾木	○	3	-		-	灰	含有可能性有
1	-	男子更衣室	床	ビニール床シート貼り	S39	S62	ビニル床シート	○	3	不検出	H30分析済み。 X線解析 ビーク有	-	②	含有可能性有
1	-	体育協会	天井	岩綿吸音板(9)張り	S39	S62	せっこうボード+RW吸音板	○	3	不検出	H30分析済み。	-		非含有
1	-	体育協会	壁	PB(9)P塗下地クロス	S39	S62	せっこうボード+クロス	○	3	-		-	クロス①	非含有
1	-	体育協会	巾木	ビニール巾木	S39	S62	ソフト巾木	○	3	-		-	灰	含有可能性有
1	-	体育協会	床	ビニール床シート貼り	S39	S62	ビニル床シート	○	3	不検出	H30分析済み。	-	②	含有可能性有
1	-	洗濯場(男女)	天井	書面に記載なし	S39	S62	ケイカル板第1種	-	3	検出	H30分析済み。	-		含有
1	-	洗濯場(男女)	壁	書面に記載なし	S39	S62	せっこうボード+クロス	-	3	-		-	クロス①	非含有
1	-	洗濯場(男女)	巾木	書面に記載なし	S39	S62	ソフト巾木	-	3	-		-	灰	含有可能性有

施設名：西宮市立中央体育館

書面調査							目視調査			調査結果				判定
階数	部屋番号	部屋名	部位	建材名	建築年	改修歴	建材名	整合性確認	建材レベル	調査結果H30	特記事項 H30	調査結果R4	特記事項 R4	
1	-	洗濯場（男女）	床	書面に記載なし	S39	S62	ビニル床シート	-	3	不検出	H30分析済み。	-	②	含有可能性有
1	-	女子シャワー前室	天井	NB（6）底目地張りVE	S39	S62	ケイカル板第1種	○	3	検出	H30分析済み。	-		含有
1	-	女子シャワー前室	壁	ラワン合板	S39	S62	せっこうボード+クロス	×	3	-		-		非含有
1	-	女子シャワー前室	巾木	ビニール巾木	S39	S62	ソフト巾木	○	3	-		-	灰	含有可能性有
1	-	女子シャワー前室	床	M0押	S39	S62	ビニル床シート	×	3	不検出	H30分析済み。	-	②	含有可能性有
1	-	女子シャワー室_脱衣室	天井	NB（6）底目地張りVE	S39	S62	ケイカル板第1種	○	3	検出	H30分析済み。	-		含有
1	-	女子シャワー室_脱衣室	壁	ラワン合板(9)クロス貼り	S39	S62	クロス	○	3	-		-	①	非含有
1	-	女子シャワー室_脱衣室	巾木	ビニール巾木	S39	S62	ソフト巾木	○	3	-		-	灰	含有可能性有
1	-	女子シャワー室_脱衣室	床	桧縁甲板（15）	S39	S62	石綿非含有建材	○	-	-		-		非含有
1	-	女子シャワー室	天井	プラスターボード、合成樹脂エマルジョンペイント	S39	H10	石綿非含有建材	×	-	-		-		非含有
1	-	女子シャワー室	壁	陶器質100角タイル張	S39	H10	石綿非含有建材	○	-	-		-		非含有
1	-	女子シャワー室	巾木	モルタル、10色角色タイル	S39	H10	石綿非含有建材	○	-	-		-		非含有
1	-	女子シャワー室	床	磁器50角モザイクタイル張	S39	H10	石綿非含有建材	○	-	-		-		非含有
1	-	女子更衣室A	天井	岩綿吸音板（9）張り	S39	S62	せっこうボード+RW吸音板	○	3	不検出	H30分析済み。	-		非含有
1	-	女子更衣室A	壁	PB(9)P塗下地クロス	S39	S62	せっこうボード+クロス	○	3	-		-	クロス③	非含有
1	-	女子更衣室A	巾木	ビニール巾木	S39	S62	ソフト巾木	○	3	-		-	灰	含有可能性有
1	-	女子更衣室A	床	ビニール床シート貼り	S39	S62	ビニル床シート	○	3	不検出	H30分析済み。 X線解析 ビーク有	-	②	含有可能性有
2下部~ 2上部	-	階段_西	天井	コート天井ト同面	S39	S62	石綿非含有建材	○	-	-		-		非含有
2下部~ 2上部	-	階段_西	壁	複層塗材E	S39	S62	仕上塗材	○	3	不検出	H30分析済み。	-	F	非含有
2下部~ 2上部	-	階段_西	巾木	書面に記載なし	S39	S62	石綿非含有建材	-	-	-		-		非含有
2下部~ 2上部	-	階段_西	床	合成樹脂塗床	S39	S62	石綿非含有建材	○	-	-		-		非含有
2下部	-	本部席（会議室）	天井	ラワンベニヤ捨貼の上化粧せっこうボード9貼	S61	-	化粧せっこうボード	○	3	-		-		非含有
2下部	-	本部席（会議室）	壁	PB9+12二重貼の上ビニールクロス貼	S61	-	せっこうボード+クロス	○	3	-		-	クロス①	非含有

施設名：西宮市立中央体育館

書面調査							目視調査			調査結果				判定
階数	部屋番号	部屋名	部位	建材名	建築年	改修歴	建材名	整合性確認	建材レベル	調査結果 H30	特記事項 H30	調査結果 R4	特記事項 R4	
2下部	—	本部席（会議室）	巾木	塩ビソフト巾木	S61	—	ソフト巾木	○	3	不検出	H30分析済み。	—	茶	含有可能性有
2下部	—	本部席（会議室）	床	長尺塩ビシート	S61	—	ビニル床シート	○	3	不検出	H30分析済み。	—	①	含有可能性有
2下部	—	湯沸室	天井	ラワンベニヤ捨貼の上化粧せっこうボード9貼	S61	—	化粧せっこうボード	○	3	—	—	—	—	非含有
2下部	—	湯沸室	壁	100角タイル貼、PB9+12ビニルクロス貼	S61	—	せっこうボード+クロス	○	3	—	—	—	クロス①	非含有
2下部	—	湯沸室	巾木	書面に記載なし	S61	—	ソフト巾木	—	3	不検出	H30分析済み。	—	茶	含有可能性有
2下部	—	湯沸室	床	長尺塩ビシート	S61	—	ビニル床シート	○	3	不検出	H30分析済み。	—	①	含有可能性有
2下部	—	放送室	天井	ラワンベニヤ捨貼の上化粧せっこうボード9貼	S61	—	化粧せっこうボード	○	3	—	—	—	—	非含有
2下部	—	放送室	壁	PB9+12二重貼の上ビニルクロス貼	S61	—	せっこうボード+クロス	○	3	—	—	—	クロス①	非含有
2下部	—	放送室	巾木	塩ビソフト巾木	S61	—	ソフト巾木	○	3	不検出	H30分析済み。	—	茶	含有可能性有
2下部	—	放送室	床	長尺塩ビシート	S61	—	ビニル床シート	○	3	不検出	H30分析済み。	—	①	含有可能性有
2下部	—	踏込	天井	ラワンベニヤ捨貼の上化粧せっこうボード9貼	S61	—	化粧せっこうボード	○	3	—	—	—	—	非含有
2下部	—	踏込	壁	PB9+12二重貼の上ビニルクロス貼	S61	—	せっこうボード+クロス	○	3	—	—	—	クロス①	非含有
2下部	—	踏込	巾木	塩ビソフト巾木	S61	—	ソフト巾木	○	3	不検出	H30分析済み。	—	茶	含有可能性有
2下部	—	踏込	床	長尺塩ビシート	S61	—	ビニル床シート	○	3	不検出	H30分析済み。	—	①	含有可能性有
2下部	—	本部席外部仕上	屋根	塩ビスパンドシール貼、ラワンベニヤ下地	S61	—	石綿非含有建材	○	—	—	—	—	—	非含有
2下部	—	本部席外部仕上	軒天	石綿ケイカル板	S61	—	石綿非含有建材	×	—	—	—	—	—	非含有
2下部	—	本部席外部仕上	外壁	石綿ケイカル板	S61	—	ケイカル板第1種	○	3	検出	H30分析済み。	—	—	含有
2下部	—	便所前通路_西	天井	EP塗替	S39	S62	せっこうボード	×	3	—	—	—	四角	非含有
2下部	—	便所前通路_西	壁	複層塗材E	S39	S62	仕上塗材	○	3	不検出	H30分析済み。	不検出	R4分析済み。F	非含有
2下部	—	便所前通路_西	巾木	MO押	S39	S62	石綿非含有建材	○	—	—	—	—	—	非含有
2下部	—	便所前通路_西	床	MO押	S39	S62	石綿非含有建材	○	—	—	—	—	—	非含有
2下部	—	便所前通路_西	配管等	書面に記載なし	S39	S62	配管エルボ保温材	—	2	—	—	—	クリーム	含有可能性有
2下部	—	男子便所_一般用西	天井	PB（9）EP塗替	S39	S62	せっこうボード	○	3	—	—	—	四角	非含有

施設名：西宮市立中央体育館

書面調査							目視調査			調査結果				判定
階数	部屋番号	部屋名	部位	建材名	建築年	改修歴	建材名	整合性確認	建材レベル	調査結果H30	特記事項 H30	調査結果R4	特記事項 R4	
2下部	—	男子便所_一般用西	壁	VE塗替108角タイル貼り	S39	S62	石綿非含有建材	○	—	—		—		非含有
2下部	—	男子便所_一般用西	巾木	モザイクタイル貼り	S39	S62	石綿非含有建材	○	—	—		—		非含有
2下部	—	男子便所_一般用西	床	モザイクタイル貼り	S39	S62	石綿非含有建材	○	—	—		—		非含有
2下部	—	女子便所_一般用西	天井	PB (9) EP塗替	S39	S62	せっこうボード	○	3	—		—	四角	非含有
2下部	—	女子便所_一般用西	壁	VE塗替108角タイル貼り	S39	S62	石綿非含有建材	○	—	—		—		非含有
2下部	—	女子便所_一般用西	巾木	モザイクタイル貼り	S39	S62	石綿非含有建材	○	—	—		—		非含有
2下部	—	女子便所_一般用西	床	モザイクタイル貼り	S39	S62	石綿非含有建材	○	—	—		—		非含有
2下部～2上部	—	階段_東	天井	コート天井ト同面	S39	S62	石綿非含有建材	○	—	—		—		非含有
2下部～2上部	—	階段_東	壁	複層塗材E	S39	S62	仕上塗材	○	3	不検出	H30分析済み。 X線解析 ビーク有	不検出	R4分析済み。F	非含有
2下部～2上部	—	階段_東	巾木	書面に記載なし	S39	S62	石綿非含有建材	—	—	—		—		非含有
2下部～2上部	—	階段_東	床	合成樹脂塗床	S39	S62	石綿非含有建材	○	—	—		—		非含有
2下部	—	便所前通路_東	天井	PB (9) EP塗替	S39	S62	せっこうボード	○	3	—		—	四角	非含有
2下部	—	便所前通路_東	壁	複層塗材E	S39	S62	仕上塗材	○	3	不検出	H30分析済み。	不検出	R4分析済み。F	非含有
2下部	—	便所前通路_東	巾木	MO押	S39	S62	石綿非含有建材	○	—	—		—		非含有
2下部	—	便所前通路_東	床	MO押	S39	S62	石綿非含有建材	○	—	—		—		非含有
2下部	—	便所前通路_東	配管等	書面に記載なし	S39	S62	配管エルボ保温材	—	2	—		—	クリーム	含有可能性有
2下部	—	男子便所_一般用東	天井	PB (9) EP塗替	S39	S62	せっこうボード	○	3	—		—	四角	非含有
2下部	—	男子便所_一般用東	壁	VE塗替108角タイル貼り	S39	S62	石綿非含有建材	○	—	—		—		非含有
2下部	—	男子便所_一般用東	巾木	モザイクタイル貼り	S39	S62	石綿非含有建材	○	—	—		—		非含有
2下部	—	男子便所_一般用東	床	モザイクタイル貼り	S39	S62	石綿非含有建材	○	—	—		—		非含有
2下部	—	女子便所_一般用東	天井	PB (9) EP塗替	S39	S62	せっこうボード	○	3	—		—	四角	非含有
2下部	—	女子便所_一般用東	壁	VE塗替108角タイル貼り	S39	S62	石綿非含有建材	○	—	—		—		非含有
2下部	—	女子便所_一般用東	巾木	モザイクタイル貼り	S39	S62	石綿非含有建材	○	—	—		—		非含有

施設名：西宮市立中央体育館

書面調査							目視調査			調査結果				判定
階数	部屋番号	部屋名	部位	建材名	建築年	改修歴	建材名	整合性確認	建材レベル	調査結果 H30	特記事項 H30	調査結果 R4	特記事項 R4	
2下部	—	女子便所_一般用東	床	モザイクタイル貼り	S39	S62	石綿非含有建材	○	—	—		—		非含有
2下部	—	女子便所_一般用東	配管等	モザイクタイル貼り	S39	S62	配管エルボ保温材	○	2	—		—	PS内クリーム色	含有可能性有
2上部	—	便所上部_西	天井	コート天井ト同面	S39	—	石綿非含有建材	○	—	不検出	H30分析済み。 X線解析 ピーク有	—	石綿非含有建材は、木毛セメント板	非含有
2上部	—	便所上部_西	壁	モルタル、合成樹脂エマルジョンペイント	S39	—	仕上塗材	×	3	不検出	H30分析済み。	不検出	R4分析済み。F	非含有
2上部	—	便所上部_西	巾木	モルタル	S39	—	石綿非含有建材	○	—	—		—		非含有
2上部	—	便所上部_西	床	モルタル目地切	S39	—	石綿非含有建材	○	—	—		—		非含有

施設名：西宮市立中央体育館

書面調査							目視調査			調査結果				判定
階数	部屋番号	部屋名	部位	建材名	建築年	改修歴	建材名	整合性確認	建材レベル	調査結果H30	特記事項 H30	調査結果R4	特記事項 R4	
2上部	—	便所上部通路	天井	複層塗材E	S39	S62	石綿非含有建材	—	—	—		—	石綿非含有建材は、木毛セメント板	非含有
2上部	—	便所上部通路	壁	複層塗材E	S39	S62	仕上塗材	○	3	不検出	H30分析済み。	不検出	R4分析済み。F	非含有
2上部	—	便所上部通路	巾木	MO押エポシキ塗	S39	S62	石綿非含有建材	○	—	—		—		非含有
2上部	—	便所上部通路	床	MO押合成樹脂塗床	S39	S62	石綿非含有建材	○	—	—		—		非含有
2上部	—	便所上部_東	天井	コート天井ト同面	S39	—	石綿非含有建材	○	—	不検出	H30分析済み。 X線解析 ピーク有	—	石綿非含有建材は、木毛セメント板	非含有
2上部	—	便所上部_東	壁	モルタル、合成樹脂エマルジョンペイント	S39	—	仕上塗材	×	3	不検出	H30分析済み。	不検出	R4分析済み。F	非含有
2上部	—	便所上部_東	巾木	モルタル	S39	—	石綿非含有建材	○	—	—		—		非含有
2上部	—	便所上部_東	床	モルタル目地切	S39	—	石綿非含有建材	○	—	—		—		非含有
2上部	—	ギャラリー上部	天井	書面に記載なし	S39	—	石綿非含有建材	—	—	—		—		非含有
2上部	—	ギャラリー上部	壁	書面に記載なし	S39	—	石綿非含有建材	—	—	—		—		非含有
2上部	—	ギャラリー上部	巾木	書面に記載なし	S39	—	石綿非含有建材	—	—	—		—		非含有
2上部	—	ギャラリー上部	床	書面に記載なし	S39	—	石綿非含有建材	—	—	—		—		非含有
2上部	—	スタンド_西	天井	複層塗材E	S39	S62	石綿非含有建材	○	—	—		—		非含有
2上部	—	スタンド_西	壁	複層塗材E	S39	S62	仕上塗材	○	3	不検出	H30分析済み。	不検出	R4分析済み。F	非含有
2上部	—	スタンド_西	巾木	MO押エポシキ塗	S39	S62	石綿非含有建材	○	—	—		—		非含有
2上部	—	スタンド_西	床	MO押合成樹脂塗床	S39	S62	石綿非含有建材	○	—	—		—		非含有
2上部	—	スタンド_東	天井	複層塗材E	S39	S62	石綿非含有建材	×	—	—		—		非含有
2上部	—	スタンド_東	壁	複層塗材E	S39	S62	仕上塗材	○	3	不検出	H30分析済み。	不検出	R4分析済み。F	非含有
2上部	—	スタンド_東	巾木	MO押エポシキ塗	S39	S62	石綿非含有建材	○	—	—		—		非含有
2上部	—	スタンド_東	床	MO押合成樹脂塗床	S39	S62	石綿非含有建材	○	—	—		—		非含有

施設名：西宮市立中央体育館

書面調査							目視調査			調査結果				判定
階数	部屋番号	部屋名	部位	建材名	建築年	改修歴	建材名	整合性確認	建材レベル	調査結果 H30	特記事項 H30	調査結果 R4	特記事項 R4	
—	—	屋外階段_西	天井 階段裏	書面に記載なし	S39	—	仕上塗材	—	3	—		検出	R4分析済み。E	含有
—	—	屋外階段_西	手摺	書面に記載なし	S39	—	仕上塗材	—	3	—		検出	R4分析済み。E	含有
—	—	屋外階段_西	床	書面に記載なし	S39	—	石綿非含有建材	—	—	—		—		非含有
—	—	屋外階段_東	天井 階段裏	書面に記載なし	S39	—	仕上塗材	—	3	—		検出	R4分析済み。E	含有
—	—	屋外階段_東	手摺	書面に記載なし	S39	—	仕上塗材	—	3	—		検出	R4分析済み。E	含有
—	—	屋外階段_東	床	書面に記載なし	S39	—	石綿非含有建材	—	—	—		—		非含有
—	—	外部仕上	屋根	アルミ箔ルーフィング防水	S39	—	石綿非含有建材	○	—	—		—		非含有
—	—	外部仕上	屋根庇	アルミ開波板 庇天井：富士波板長尺？？鉄板	S39	—	石綿非含有建材	○	—	—		—		非含有
—	—	外部仕上	柱 梁型	コンクリート打放しシリコン吹付、一部 モルタル刷毛引きリシン吹付	S39	—	仕上塗材	○	3	—		検出	R4分析済み。E	含有
—	—	外部仕上	外壁	複層塗材E	S39	S62	仕上塗材	○	3	不検出	H30分析済み。 X線解析 ビーク有	検出	R4分析済み。E	含有
—	—	外部仕上	玄関庇	防火モルタル 庇天井：白スタッコ？押エ	S39	—	仕上塗材	○	3	—		検出	R4分析済み。E	含有
—	—	外部仕上	腰	モルタル刷毛引打放し	S39	—	石綿非含有建材	○	—	—		—		非含有
—	—	外部仕上	柱型 壁	GL-200以下までコンクリート打放し	S39	—	石綿非含有建材	○	—	—		—		非含有

施設名： ポンプ室・倉庫

書面調査							目視調査			調査結果			判定	
階数	部屋番号	部屋名	部位	建材名	建築年	改修歴	建材名	整合性確認	建材レベル	調査結果 H30	特記事項 H30	調査結果 R4		特記事項 R4
1	-	ポンプ室	天井	書面に記載なし		-	石綿非含有建材	-	-	-		-		非含有
1	-	ポンプ室	壁	書面に記載なし		-	石綿非含有建材	-	-	-		-		非含有
1	-	ポンプ室	巾木	書面に記載なし		-	石綿非含有建材	-	-	-		-		非含有
1	-	ポンプ室	床	書面に記載なし		-	石綿非含有建材	-	-	-		-		非含有
1	-	ポンプ室	配管等	書面に記載なし		-	パッキン類	-	3	-		-		含有可能性有
-	-	ポンプ室外部仕上	屋根	書面に記載なし		-	石綿非含有建材	-	-	-		-		非含有
-	-	ポンプ室外部仕上	外壁	書面に記載なし		-	仕上塗材	-	3	-		検出	R4分析済み。E	含有
-	-	ポンプ室外部仕上	庇	書面に記載なし		-	仕上塗材	-	3	-		検出	R4分析済み。E	含有
1	-	物置①	天井	書面に記載なし		-	仕上塗材	-	3	-		検出	R4分析済み。E	含有
1	-	物置①	壁	書面に記載なし		-	仕上塗材	-	3	-		検出	R4分析済み。E	含有
1	-	物置①	巾木	書面に記載なし		-	石綿非含有建材	-	-	-		-		非含有
1	-	物置①	床	書面に記載なし		-	石綿非含有建材	-	-	-		-		非含有
-	-	物置外部仕上	屋根	書面に記載なし		-	石綿非含有建材	-	-	-		-		非含有
-	-	物置外部仕上	外壁	書面に記載なし		-	仕上塗材	-	3	-		検出	R4分析済み。E	含有
-	-	物置外部仕上	庇	書面に記載なし		-	石綿非含有建材	-	-	-		-		非含有
1	-	物置②	天井	書面に記載なし		-	石綿非含有建材	-	-	-		-		非含有
1	-	物置②	壁	書面に記載なし		-	石綿非含有建材	-	-	-		-		非含有
1	-	物置②	巾木	書面に記載なし		-	石綿非含有建材	-	-	-		-		非含有



施設名： ポンプ室・倉庫

書面調査							目視調査			調査結果			判定	
階数	部屋番号	部屋名	部位	建材名	建築年	改修歴	建材名	整合性確認	建材レベル	調査結果 H30	特記事項 H30	調査結果 R4		特記事項 R4
1	-	物置②	床	書面に記載なし		-	石綿非含有建材	-	-	-		-		非含有
-	-	物置外部仕上	屋根	書面に記載なし		-	石綿非含有建材	-	-	-		-		非含有
-	-	物置外部仕上	外壁	書面に記載なし		-	仕上塗材	-	3	-		検出	R4分析済み。E	含有
-	-	物置外部仕上	庇	書面に記載なし		-	石綿非含有建材	-	-	-		-		非含有
1	-	倉庫	天井	書面に記載なし		-	石綿非含有建材	-	-	-		-		非含有
1	-	倉庫	壁	書面に記載なし		-	石綿非含有建材	-	-	-		-		非含有
1	-	倉庫	巾木	書面に記載なし		-	石綿非含有建材	-	-	-		-		非含有
1	-	倉庫	床	書面に記載なし		-	石綿非含有建材	-	-	-		-		非含有
-	-	倉庫外部仕上	屋根	書面に記載なし		-	石綿非含有建材	-	-	-		-		非含有
-	-	倉庫外部仕上	外壁	書面に記載なし		-	仕上塗材	-	3	-		検出	R4分析済み。E	含有
-	-	倉庫外部仕上	庇	書面に記載なし		-	石綿非含有建材	-	-	-		-		非含有
1	-	増築器具庫	天井	書面に記載なし	S61	-	石綿非含有建材	-	-	-		-	中央体育館シート内の増築器具庫と同じ	非含有
1	-	増築器具庫	壁	書面に記載なし	S61	-	石綿非含有建材	-	-	-		-		非含有
1	-	増築器具庫	巾木	書面に記載なし	S61	-	石綿非含有建材	-	-	-		-		非含有
1	-	増築器具庫	床	書面に記載なし	S61	-	石綿非含有建材	-	-	-		-		非含有
-	-	増築器具庫外部仕上	屋根	書面に記載なし	S61	-	アスファルトシングル葺	-	3	-		-		含有可能性有
-	-	増築器具庫外部仕上	外壁	書面に記載なし	S61	-	仕上塗材	-	3	-		検出	R4分析済み。E	含有
-	-	増築器具庫外部仕上	庇	書面に記載なし	S61	-	仕上塗材	-	3	-		検出	R4分析済み。E	含有

施設名： ポンプ室・倉庫

書面調査							目視調査			調査結果			判定	
階数	部屋番号	部屋名	部位	建材名	建築年	改修歴	建材名	整合性確認	建材レベル	調査結果 H30	特記事項 H30	調査結果 R4		特記事項 R4
1	-	渡り廊下	天井	書面に記載なし		-	スレートボード	-	3	-		-		含有可能性有
1	-	渡り廊下	壁	書面に記載なし		-	石綿非含有建材	-	-	-		-		非含有
1	-	渡り廊下	巾木	書面に記載なし		-	石綿非含有建材	-	-	-		-		非含有
1	-	渡り廊下	床	書面に記載なし		-	石綿非含有建材	-	-	-		-		非含有
-	-	外部仕上	屋根	書面に記載なし		-	スレートボード	-	3	-		-		含有可能性有
-	-	外部仕上	外壁	書面に記載なし		-	石綿非含有建材	-	-	-		-		非含有
-	-	外部仕上	庇	書面に記載なし		-	石綿非含有建材	-	-	-		-		非含有

施設名：西宮市立武道場

書面調査							目視調査			調査結果			判定	
階数	部屋番号	部屋名	部位	建材名	建築年	改修歴	建材名	整合性確認	建材レベル	調査結果 H30	特記事項 H30	調査結果 R4		特記事項 R4
BF1	—	機械室	天井	木毛セメント板 t=25打込	S47	—	石綿非含有建材	○	—	—		—	木毛セメント（スレートボード合わせに注意）	非含有
BF1	—	機械室	壁	ベニヤ仮枠打放一部コンクリートブロック化粧積	S47	—	石綿非含有建材	○	—	—		—		非含有
BF1	—	機械室	巾木	書面に記載なし	S47	—	石綿非含有建材	—	—	—		—		非含有
BF1	—	機械室	床	モルタル金コテ押工	S47	—	石綿非含有建材	○	—	—		—		非含有
BF1	—	機械室	配管等	書面に記載なし	S47	—	配管エルボ保温材	—	2	—		—		含有可能性有
BF1	—	公害監視室	天井	木毛セメント板 t=25打込	S47	—	石綿非含有建材	○	—	—		—	木毛セメント（スレートボード合わせに注意）	非含有
BF1	—	公害監視室	壁	ベニヤ仮枠打放一部コンクリートブロック化粧積	S47	—	石綿非含有建材	○	—	—		—		非含有
BF1	—	公害監視室	巾木	書面に記載なし	S47	—	石綿非含有建材	—	—	—		—		非含有
BF1	—	公害監視室	床	モルタル金コテ押工	S47	—	石綿非含有建材	○	—	—		—		非含有
BF1	—	D・S	天井	書面に記載なし	S47	—	石綿非含有建材	—	—	—		—		非含有
BF1	—	D・S	壁	書面に記載なし	S47	—	石綿非含有建材	—	—	—		—		非含有
BF1	—	D・S	巾木	書面に記載なし	S47	—	石綿非含有建材	—	—	—		—		非含有
BF1	—	D・S	床	書面に記載なし	S47	—	石綿非含有建材	—	—	—		—		非含有
BF1	—	D・S	配管等	書面に記載なし	S47	—	パッキン類	—	3	—		—		含有可能性有
BF1	—	階段室	天井	書面に記載なし	S47	—	石綿非含有建材	—	—	—		—		非含有
BF1	—	階段室	壁	書面に記載なし	S47	—	石綿非含有建材	—	—	—		—		非含有
BF1	—	階段室	巾木	書面に記載なし	S47	—	石綿非含有建材	—	—	—		—		非含有
BF1	—	階段室	床	書面に記載なし	S47	—	石綿非含有建材	—	—	—		—		非含有

施設名：西宮市立武道場

書面調査							目視調査			調査結果				判定
階数	部屋番号	部屋名	部位	建材名	建築年	改修歴	建材名	整合性確認	建材レベル	調査結果 H30	特記事項 H30	調査結果 R4	特記事項 R4	
BF1	—	階段	天井	コンクリート打放	S47	—	石綿非含有建材	○	—	—		—		非含有
BF1	—	階段	壁	書面に記載なし	S47	—	石綿非含有建材	—	—	—		—		非含有
BF1	—	階段	巾木	書面に記載なし	S47	—	石綿非含有建材	—	—	—		—		非含有
BF1	—	階段	床	コンクリートモルタルコテ押段床タイ ル	S47	—	石綿非含有建材	○	—	—		—		非含有
1	—	機械室	天井	木毛セメント板 t=25打込	S47	—	石綿非含有建材	○	—	—		—	木毛セメント（スレート ボード合わせに注意）	非含有
1	—	機械室	壁	書面に記載なし	S47	—	石綿非含有建材	—	—	—		—		非含有
1	—	機械室	巾木	書面に記載なし	S47	—	石綿非含有建材	—	—	—		—		非含有
1	—	機械室	床	モルタル金コテ押工	S47	—	石綿非含有建材	○	—	—		—		非含有
1	—	機械室	配管等	書面に記載なし	S47	—	配管エルボ保温材	—	2	—		—	青	含有可能性有
1	—	機械室	配管等	書面に記載なし	S47	—	パッキン類	—	3	—		—		含有可能性有
1	—	柔道場	天井	穿孔プasterボードt=9EP	S47	—	せっこうボード	○	3	—		—	穴あきのみ	非含有
1	—	柔道場	壁・ 梁・柱	ロックウール t 25穿孔ベニヤ t =550. S. V	S47	—	石綿非含有建材	○	—	不検出	H30分析済み。	—		非含有
1	—	柔道場	巾木	ラワン30×2000. S. V	S47	—	石綿非含有建材	○	—	—		—		非含有
1	—	柔道場	床	タタミア60	S47	—	石綿非含有建材	○	—	—		—		非含有
1	—	更衣室	天井	ベニヤ仮枠打放	S47	—	仕上塗材	×	3	—		不検出	R4分析済み。E（内部）	非含有
1	—	更衣室	壁	書面に記載なし	S47	—	仕上塗材	—	3	—		不検出	R4分析済み。E（内部）	非含有
1	—	更衣室	巾木	書面に記載なし	S47	—	石綿非含有建材	—	—	—		—		非含有
1	—	更衣室	床	防水モルタルコテ押エ目仕切	S47	—	石綿非含有建材	○	—	—		—		非含有

施設名：西宮市立武道場

書面調査							目視調査			調査結果				判定
階数	部屋番号	部屋名	部位	建材名	建築年	改修歴	建材名	整合性確認	建材レベル	調査結果 H30	特記事項 H30	調査結果 R4	特記事項 R4	
1	-	控室	天井	ベニヤ仮枠打放	S47	-	せっこうボード	×	3	-		-	正方形大	非含有
1	-	控室	壁	書面に記載なし	S47	-	石綿非含有建材	-	-	-		-		非含有
1	-	控室	巾木	書面に記載なし	S47	-	石綿非含有建材	-	-	-		-		非含有
1	-	控室	床	防水モルタルコテ押エ目仕切	S47	-	石綿非含有建材	○	-	-		-		非含有
1	-	洗濯室_西	天井	フレキシブルボードt=3VP	S47	-	スレートボード	○	3	検出	H30分析済み。	-		含有
1	-	洗濯室_西	壁	モルタルコテ押エVP	S47	-	石綿非含有建材	○	-	-		-		非含有
1	-	洗濯室_西	巾木	モルタル巾木	S47	-	石綿非含有建材	○	-	-		-		非含有
1	-	洗濯室_西	床	モルタルコテ押エ	S47	-	石綿非含有建材	○	-	-		-		非含有
1	-	倉庫	天井	プラスターボードt=9EP	S47	-	せっこうボード	○	3	-		-	長方形大	非含有
1	-	倉庫	壁	モルタルコテ押エVP	S47	-	石綿非含有建材	○	-	-		-		非含有
1	-	倉庫	巾木	軟質塩ビH60	S47	-	ソフト巾木	○	3	-		-	茶	含有可能性有
1	-	倉庫	床	ビニラス系タイル	S47	-	ビニル床シート	×	3	-		-	③ピンク	含有可能性有
1	-	男子シャワー室	天井	フレキシブルボードt=3VP	S47	-	スレートボード	○	3	検出	H30分析済み。	-		含有
1	-	男子シャワー室	壁	半磁器タイル	S47	-	石綿非含有建材	○	-	-		-		非含有
1	-	男子シャワー室	巾木	書面に記載なし	S47	-	石綿非含有建材	-	-	-		-		非含有
1	-	男子シャワー室	床	磁器モザイクタイル	S47	-	石綿非含有建材	○	-	-		-		非含有
1	-	洗濯室_東	天井	フレキシブルボードt=3VP	S47	-	スレートボード	○	3	検出	H30分析済み。	-		含有
1	-	洗濯室_東	壁	モルタルコテ押エVP	S47	-	石綿非含有建材	○	-	-		-		非含有
1	-	洗濯室_東	巾木	モルタル巾木	S47	-	石綿非含有建材	○	-	-		-		非含有
1	-	洗濯室_東	床	モルタルコテ押エ	S47	-	石綿非含有建材	○	-	-		-		非含有
1	-	男子更衣室_東	天井	プラスターボードt=9EP	S47	-	せっこうボード	○	3	-		-	長方形大	非含有
1	-	男子更衣室_東	壁	モルタルコテ押エVP	S47	-	石綿非含有建材	○	-	-		-		非含有
1	-	男子更衣室_東	巾木	軟質塩ビH60	S47	-	ソフト巾木	○	3	不検出	H30分析済み。	-		含有可能性有

施設名：西宮市立武道場

書面調査							目視調査			調査結果				判定
階数	部屋番号	部屋名	部位	建材名	建築年	改修歴	建材名	整合性確認	建材レベル	調査結果 H30	特記事項 H30	調査結果 R4	特記事項 R4	
1	-	男子更衣室_東	床	ビニース系タイル	S47	-	ビニル床シート	×	3	-		-	②	含有可能性有
1	-	ホール	天井	プラスターボードt=9EP	S47	-	せっこうボード	○	3	不検出	H30他社分析。	-	長方形大	非含有
1	-	ホール	壁	モルタルコテ押エVP	S47	-	石綿非含有建材	○	-	-		-		非含有
1	-	ホール	巾木	軟質塩ビH60	S47	-	ソフト巾木	○	3	不検出	H30分析済み。 X線解析 ビーク有	-		含有可能性有
1	-	ホール	床	ビニース系タイル一部モルタル金コテ押エ	S47	-	ビニル床シート	×	3	不検出	H30分析済み。 X線解析 ビーク有	-		含有可能性有
1	-	男子便所	天井	フレキシブルボードt=3VP	S47	-	ケイカル板第1種	×	3	不検出	H30分析済み。	-		非含有
1	-	男子便所	壁	半磁器タイル	S47	-	石綿非含有建材	○	-	-		-		非含有
1	-	男子便所	巾木	半磁器タイル	S47	-	石綿非含有建材	○	-	-		-		非含有
1	-	男子便所	床	磁器モザイクタイル	S47	-	石綿非含有建材	○	-	-		-		非含有
1	-	女子便所	天井	フレキシブルボードt=3VP	S47	-	ケイカル板第1種	○	3	不検出	H30分析済み。	-		非含有
1	-	女子便所	壁	半磁器タイル	S47	-	石綿非含有建材	○	-	-		-		非含有
1	-	女子便所	巾木	半磁器タイル	S47	-	石綿非含有建材	○	-	-		-		非含有
1	-	女子便所	床	磁器モザイクタイル	S47	-	石綿非含有建材	○	-	-		-		非含有
1	-	玄関ホール	天井	ベニヤ仮枠打放	S47	-	せっこうボード	×	3	不検出	H30他社分析。	-	長方形大	非含有
1	-	玄関ホール	壁	ベニヤ仮枠打放リシン吹付	S47	-	石綿非含有建材	×	-	-		-		非含有
1	-	玄関ホール	巾木	防水モルタルコテ押エH100	S47	-	ソフト巾木	×	3	不検出	H30分析済み。	-		含有可能性有
1	-	玄関ホール	床	防水モルタルコテ押エ目仕切	S47	-	ビニル床シート	×	3	不検出	H30分析済み。	-		含有可能性有
1	-	女子更衣室	天井	プラスターボードt=9EP	S47	-	せっこうボード	○	3	-		-	長方形大	非含有
1	-	女子更衣室	壁	モルタルコテ押エVP	S47	-	石綿非含有建材	○	-	-		-		非含有
1	-	女子更衣室	巾木	軟質塩ビH60	S47	-	ソフト巾木	○	3	-		-	ページュ	含有可能性有
1	-	女子更衣室	床	ビニース系タイル	S47	-	ビニル床シート	×	3	-		-	③	含有可能性有
1	-	シャワー室	天井	フレキシブルボードt=3VP	S47	-	スレートボード	○	3	検出	H30分析済み。	-		含有
1	-	シャワー室	壁	半磁器タイル	S47	-	石綿非含有建材	○	-	-		-		非含有

施設名：西宮市立武道場

書面調査							目視調査			調査結果			判定	
階数	部屋番号	部屋名	部位	建材名	建築年	改修歴	建材名	整合性確認	建材レベル	調査結果H30	特記事項 H30	調査結果R4		特記事項 R4
1	-	シャワー室	巾木	書面に記載なし	S47	-	石綿非含有建材	-	-	-		-		非含有
1	-	シャワー室	床	磁器モザイクタイル	S47	-	石綿非含有建材	○	-	-		-		非含有
1	-	師範室	天井	ベニヤ仮枠打放	S47	-	せっこうボード	×	3	-		-	長方形大	非含有
1	-	師範室	壁	ベニヤ仮枠打放リシン吹付	S47	-	石綿非含有建材	×	-	-		-		非含有
1	-	師範室	巾木	防水モルタルコテ押EH100	S47	-	ソフト巾木	×	3	-		-	黒	含有可能性有
1	-	師範室	床	防水モルタルコテ押目仕切	S47	-	ビニル床タイル、ビニル床シート	×	3	-		-	床タイル①床シート①	含有可能性有
1	-	剣道場	天井	穿孔プラスターボードt=9EP	S47	-	せっこうボード	○	3	-		-	穴あきのみ	非含有
1	-	剣道場	壁	ロックウール t 25穿孔ベニヤ t =550. S. V	S47	-	石綿非含有建材	○	-	-		-		非含有
1	-	剣道場	巾木	ラワン30×2000. S. V	S47	-	石綿非含有建材	○	-	-		-		非含有
1	-	剣道場	床	サクラフローリングt=150. S. W	S47	-	石綿非含有建材	○	-	-		-		非含有
1	-	階段室	天井	書面に記載なし	S47	-	せっこうボード	-	3	-		-	有孔・無孔・四角	非含有
1	-	階段室	壁	書面に記載なし	S47	-	仕上塗材	-	3	-		不検出	R4分析済み。E（内部）	非含有
1	-	階段室	巾木	書面に記載なし	S47	-	ソフト巾木	-	3	不検出	H30分析済み。	-		含有可能性有
1	-	階段室	床	書面に記載なし	S47	-	ビニル床シート	-	3	不検出	H30分析済み。	-		含有可能性有
1	-	D・S	天井	書面に記載なし	S47	-	石綿非含有建材	-	-	-		-		非含有
1	-	D・S	壁	書面に記載なし	S47	-	石綿非含有建材	-	-	-		-		非含有
1	-	D・S	巾木	書面に記載なし	S47	-	石綿非含有建材	-	-	-		-		非含有
1	-	D・S	床	書面に記載なし	S47	-	石綿非含有建材	-	-	-		-		非含有

施設名：西宮市立武道場

書面調査							目視調査			調査結果				判定
階数	部屋番号	部屋名	部位	建材名	建築年	改修歴	建材名	整合性確認	建材レベル	調査結果H30	特記事項 H30	調査結果R4	特記事項 R4	
2	-	器具庫	天井	耐火野地板、パーライト吹付(B)	S56	-	石綿非含有建材	×	-	-		-		非含有
2	-	器具庫	天井裏 天井	書面に記載なし	S56	-	吹付けパーライト	-	1	不検出	H30分析済み。	-	下地成形板は、高所のため確認できなかった。	非含有
2	-	器具庫	天井裏梁	書面に記載なし	S56	-	吹付けロックウール	-	1	-		不検出	R4分析済み。	非含有
2	-	器具庫	壁	化粧石綿珪酸カルシウム板張	S56	-	ケイカル板第1種	○	3	-		-		含有可能性有
2	-	器具庫	巾木	木製	S56	-	石綿非含有建材	○	-	-		-		非含有
2	-	器具庫	床	ラワンWB+ブナフローリング	S56	-	石綿非含有建材	○	-	-		-		非含有
2	-	競技室	天井	耐火野地板+パーライト吹付(B)	S56	-	吹付けパーライト	○	1	不検出	H30分析済み。	-	下地成形板は、高所のため確認できなかった。	非含有
2	-	競技室	壁	ラワンビーリング、穿孔ラワンWB	S56	-	石綿非含有建材	○	-	-		-		非含有
2	-	競技室	巾木	木製	S56	-	石綿非含有建材	○	-	-		-		非含有
2	-	競技室	床	ラワンWB+カバサクラフローリング	S56	-	石綿非含有建材	○	-	-		-		非含有
2	-	階段室	天井	軽量鉄骨造+石膏ボード張底目張、有孔石膏ボード張底目張、合成樹脂系エマルジョン塗料仕上	S56	-	せっこうボード	○	3	-		-	四角大、有孔なし	非含有
2	-	階段室	壁	モルタル壁コテ押工、パーライト吹付(B)	S56	-	仕上塗材	×	3	-		不検出	R4分析済み。E(内部)	非含有
2	-	階段室	巾木	軟質塩ビ巾木	S56	-	ソフト巾木	○	3	不検出	H30分析済み。 X線解析 ビーク有	-		含有可能性有
2	-	階段室	床	モルタルコテ押工+ブナフローリング、長尺塩ビシート張	S56	-	ビニル床シート	○	3	不検出	H30分析済み。 X線解析 ビーク有	-		含有可能性有
2	-	女子更衣室	天井	軽量鉄骨造+石膏ボード張底目張、有孔石膏ボード張底目張、合成樹脂系エマルジョン塗料仕上	S56	-	せっこうボード	○	3	-		-	四角大、有孔なし	非含有
2	-	女子更衣室	天井裏 梁	吹付けロックウール	S56	-	吹付けロックウール	○	1	-		-		含有可能性有
2	-	女子更衣室	壁	モルタル壁コテ押工、楕WB、合成樹脂系エマルジョン塗料仕上	S56	-	石綿非含有建材	○	-	-		-		非含有
2	-	女子更衣室	巾木	木製	S56	-	石綿非含有建材	○	-	-		-		非含有
2	-	女子更衣室	床	ラワンWB+ブナフローリング	S56	-	石綿非含有建材	○	-	-		-		非含有



施設名：西宮市立武道場

書面調査							目視調査			調査結果			判定	
階数	部屋番号	部屋名	部位	建材名	建築年	改修歴	建材名	整合性確認	建材レベル	調査結果H30	特記事項 H30	調査結果R4		特記事項 R4
2	-	指導員室	天井	軽量鉄骨造+石膏ボード張底目張、有孔石膏ボード張底目張、合成樹脂系エマルジョン塗料仕上	S56	-	せっこうボード	○	3	-		-	四角大、有孔なし	非含有
2	-	指導員室	天井裏梁	吹付けロックウール	S56	-	吹付けロックウール	○	1	-		-		含有可能性有
2	-	指導員室	壁	モルタル壁コテ押工、楯WB、合成樹脂系エマルジョン塗料仕上	S56	-	石綿非含有建材	○	-	-		-		非含有
2	-	指導員室	巾木	木製	S56	-	石綿非含有建材	○	-	-		-		非含有
2	-	指導員室	床	ラワンWB+ブナフローリング	S56	-	石綿非含有建材	○	-	-		-		非含有
2	-	男子更衣室	天井	軽量鉄骨造+石膏ボード張底目張、有孔石膏ボード張底目張、合成樹脂系エマルジョン塗料仕上	S56	-	せっこうボード	○	3	-		-	長方形大、有孔なし	非含有
2	-	男子更衣室	天井裏梁	吹付けロックウール	S56	-	石綿非含有建材	×	-	-		-		非含有
2	-	男子更衣室	壁	モルタル壁コテ押工、楯WB、合成樹脂系エマルジョン塗料仕上	S56	-	石綿非含有建材	○	-	-		-		非含有
2	-	男子更衣室	巾木	木製	S56	-	石綿非含有建材	○	-	-		-		非含有
2	-	男子更衣室	床	ラワンWB+ブナフローリング	S56	-	石綿非含有建材	○	-	-		-		非含有

施設名：西宮市立武道場

書面調査							目視調査			調査結果				判定
階数	部屋番号	部屋名	部位	建材名	建築年	改修歴	建材名	整合性確認	建材レベル	調査結果H30	特記事項 H30	調査結果R4	特記事項 R4	
—	—	煙突	内部	煙突ライニング材	S47	S56	煙突用断熱材	○	2	—		—	カポスタック(間取り)封じ込め	含有可能性有
—	—	屋外階段	天井階段裏	鉄骨階段OP塗	S56	—	石綿非含有建材	○	—	—		—		非含有
—	—	屋外階段	手摺	鉄骨階段OP塗	S56	—	石綿非含有建材	○	—	—		—		非含有
—	—	屋外階段	床	鉄骨階段OP塗	S56	—	石綿非含有建材	○	—	—		—		非含有
—	—	外部仕上_玄関庇	天井	特殊石綿板	S47	S56	ケイカル板第1種	○	3	—		—		含有可能性有
—	—	外部仕上_玄関階段	床	モルタルコテ押工、ノンスリップ タイル	S47	S56	石綿非含有建材	○	—	—		—		非含有
—	—	外部仕上_玄関スロープ	床	モルタルクリンタイル	S47	S56	石綿非含有建材	○	—	—		—		非含有
—	—	外部仕上_玄関	軒裏	書面に記載なし	S47	S56	仕上塗材	—	3	—		不検出	R4分析済み。E(内部)	非含有
—	—	外部仕上	屋根	銅板—文字葺、一部タイル貼、ASルー フィング	S47	S56	石綿非含有建材	○	—	—		—	ASルーフィング確認不可。	非含有
—	—	外部仕上	軒樋	耐酸被服鉄板	S47	S56	石綿非含有建材	○	—	—		—		非含有
—	—	外部仕上	外壁柱型 梁型	コンクリート打放しの上吹付(A)	S47	S56	仕上塗材	○	3	—		検出	R4分析済み。	含有
—	—	外部仕上	既設外壁	一部リシン撤去の上吹付(A)	S47	S56	仕上塗材	○	3	不検出	H30分析済み。 X線解析 ビーク有	検出	R4分析済み。	含有
—	—	外部仕上	DS外壁	珪器質タイル貼	S47	S56	石綿非含有建材	○	—	—		—		非含有
—	—	外部仕上	庇裏	特殊石綿板	S47	S56	スレートボード	○	3	—		—	通常のスレートボードと材質が異なる。	含有可能性有
—	—	外部仕上_北側	軒裏	書面に記載なし	S47	S56	仕上塗材	—	3	—		—	D	含有可能性有

施設名：西宮市立スポーツセンター

書面調査							目視調査			調査結果				判定
階数	部屋番号	部屋名	部位	建材名	建築年	改修歴	建材名	整合性確認	建材レベル	調査結果H30	特記事項 H30	調査結果R4	特記事項 R4	
BF1	-	No.1階段	天井	段裏：モルタル金鍍仕上、合成樹脂エマルジョンペイント	S47	-	石綿非含有建材	○	-	-		-		非含有
BF1	-	No.1階段	壁	モルタル金鍍仕上、合成樹脂エマルジョンペイント	S47	-	石綿非含有建材	○	-	-		-		非含有
BF1	-	No.1階段	巾木	モルタル金鍍仕上、溶剤型合成樹脂ペイント	S47	-	石綿非含有建材	○	-	-		-		非含有
BF1	-	No.1階段	床	クリンタイル貼	S47	-	石綿非含有建材	○	-	-		-		非含有
BF1	-	階段下倉庫	天井	型枠外ミノママ	S47	-	石綿非含有建材	○	-	-		-		非含有
BF1	-	階段下倉庫	壁	型枠外ミノママ	S47	-	石綿非含有建材	○	-	-		-		非含有
BF1	-	階段下倉庫	巾木	モルタル金鍍仕上	S47	-	石綿非含有建材	○	-	-		-		非含有
BF1	-	階段下倉庫	床	モルタル金鍍仕上目地切	S47	-	石綿非含有建材	○	-	-		-		非含有
BF1	-	廊下A	天井	石綿珪酸カルシウム板、リシン吹付	S47	-	ケイカル板+仕上塗材	○	3	検出	H30分析済み。	-		含有
BF1	-	廊下A	壁	モルタル金鍍仕上、合成樹脂エマルジョンペイント	S47	-	石綿非含有建材	○	-	-		-		非含有
BF1	-	廊下A	巾木	モルタル金鍍仕上、溶剤型合成樹脂ペイント	S47	-	石綿非含有建材	○	-	-		-		非含有
BF1	-	廊下A	床	モルタル下地、コカライト金鍍仕上	S47	-	石綿非含有建材	○	-	不検出	H30分析済み。 X線解析 ピーク有	-	塗料。下地がモルタルなのでピークが出ている。非含有でOK	非含有
BF1	-	廊下B	天井	石綿珪酸カルシウム板、リシン吹付	S47	-	ケイカル板第1種	○	3	検出	H30分析済み。	-		含有
BF1	-	廊下B	壁	モルタル金鍍仕上、合成樹脂エマルジョンペイント	S47	-	石綿非含有建材	○	-	-		-		非含有
BF1	-	廊下B	巾木	モルタル金鍍仕上、溶剤型合成樹脂ペイント	S47	-	石綿非含有建材	○	-	-		-		非含有
BF1	-	廊下B	床	モルタル下地、コカライト金鍍仕上	S47	-	石綿非含有建材	○	-	不検出	H30分析済み。 X線解析 ピーク有	-	塗料。下地がモルタルなのでピークが出ている。非含有でOK	非含有
BF1	-	女子便所	天井	プラスターボード貼、合成樹脂エマルジョンペイント	S47	-	スレートボード	×	3	検出	H30分析済み。	-		含有
BF1	-	女子便所	壁	半磁器タイル貼	S47	-	石綿非含有建材	○	-	-		-		非含有
BF1	-	女子便所	巾木	書面に記載なし	S47	-	石綿非含有建材	○	-	-		-		非含有
BF1	-	女子便所	床	磁器モザイクタイル貼貼	S47	-	石綿非含有建材	○	-	-		-		非含有
BF1	-	女子便所_PS	天井	書面に記載なし	S47	-	石綿非含有建材	○	-	-		-		非含有
BF1	-	女子便所_PS	壁	書面に記載なし	S47	-	石綿非含有建材	○	-	-		-		非含有
BF1	-	女子便所_PS	巾木	書面に記載なし	S47	-	石綿非含有建材	○	-	-		-		非含有

施設名：西宮市立スポーツセンター

書面調査							目視調査			調査結果				判定
階数	部屋番号	部屋名	部位	建材名	建築年	改修歴	建材名	整合性確認	建材レベル	調査結果H30	特記事項 H30	調査結果R4	特記事項 R4	
BF1	—	女子便所_PS	床	書面に記載なし	S47	—	石綿非含有建材	○	—	—		—		非含有
BF1	—	女子便所_PS	配管等	書面に記載なし	S47	—	石綿非含有建材	○	—	—		—		非含有
BF1	—	倉庫	天井	型枠外ミノママ	S47	—	石綿非含有建材	○	—	—		—		非含有
BF1	—	倉庫	壁	型枠外ミノママ	S47	—	石綿非含有建材	○	—	—		—		非含有
BF1	—	倉庫	巾木	モルタル金鍍仕上	S47	—	石綿非含有建材	○	—	—		—		非含有
BF1	—	倉庫	床	モルタル金鍍仕上目地切	S47	—	石綿非含有建材	○	—	—		—		非含有
BF1	—	男子便所	天井	プラスターボード貼、合成樹脂エマルジョンペイント	S47	—	スレートボード	×	3	検出	H30分析済み。	—		含有
BF1	—	男子便所	壁	半磁器タイル貼	S47	—	石綿非含有建材	○	—	—		—		非含有
BF1	—	男子便所	巾木	書面に記載なし	S47	—	石綿非含有建材	○	—	—		—		非含有
BF1	—	男子便所	床	磁器モザイクタイル貼貼	S47	—	石綿非含有建材	○	—	—		—		非含有
BF1	—	シャワー室A	天井	石綿珪酸カルシウム板、リシン吹付	S47	—	スレートボード	×	3	検出	H30分析済み。	—		含有
BF1	—	シャワー室A	壁	外壁部防水モルタル下地、磁器施釉モザイクタイル貼	S47	—	石綿非含有建材	○	—	—		—		非含有
BF1	—	シャワー室A	巾木	書面に記載なし	S47	—	石綿非含有建材	○	—	—		—		非含有
BF1	—	シャワー室A	床	磁器モザイクタイル貼	S47	—	石綿非含有建材	○	—	不検出	H30分析済み。 X線解析 ビーク有	—	塗料。下地がモルタルなのでピークが出ている。非含有でOK	非含有

施設名：西宮市立スポーツセンター

書面調査							目視調査			調査結果				判定
階数	部屋番号	部屋名	部位	建材名	建築年	改修歴	建材名	整合性確認	建材レベル	調査結果 H30	特記事項 H30	調査結果 R4	特記事項 R4	
BF1	—	シャワー室B	天井	石綿珪酸カルシウム板、リシン吹付	S47	—	スレートボード	×	3	検出	H30分析済み。	—		含有
BF1	—	シャワー室B	壁	外壁部防水モルタル下地、磁器施釉モザイクタイル貼	S47	—	石綿非含有建材	○	—	—		—		非含有
BF1	—	シャワー室B	巾木	書面に記載なし	S47	—	石綿非含有建材	○	—	—		—		非含有
BF1	—	シャワー室B	床	磁器モザイクタイル貼	S47	—	石綿非含有建材	○	—	不検出	H30分析済み。 X線解析 ビーク有	—	塗料。下地がモルタルなのでピークが出ている。非含有でOK	非含有
BF1	—	女子更衣室	天井	石綿珪酸カルシウム板、合成樹脂エマルジョンペイント	S47	—	ケイカル板第1種	○	3	検出	H30分析済み。	—		含有
BF1	—	女子更衣室	壁	防水モルタル金鍍仕上、読取不可、合成樹脂エマルジョンペイント	S47	—	石綿非含有建材	○	—	—		—		非含有
BF1	—	女子更衣室	巾木	防水モルタル金鍍仕上、溶剤型合成樹脂ペイント	S47	—	石綿非含有建材	○	—	—		—		非含有
BF1	—	女子更衣室	床	防水モルタル金鍍仕上	S47	—	石綿非含有建材	○	—	—		—		非含有
BF1	—	女子更衣室	配管等	書面に記載なし	S47	—	配管エルボ保温材	—	2	—		—	青	含有可能性有
BF1	—	男子更衣室	天井	石綿珪酸カルシウム板、合成樹脂エマルジョンペイント	S47	—	ケイカル板第1種	○	3	検出	H30分析済み。	—		含有
BF1	—	男子更衣室	壁	防水モルタル金鍍仕上、読取不可、合成樹脂エマルジョンペイント	S47	—	石綿非含有建材	○	—	—		—		非含有
BF1	—	男子更衣室	巾木	防水モルタル金鍍仕上、溶剤型合成樹脂ペイント	S47	—	石綿非含有建材	○	—	—		—		非含有
BF1	—	男子更衣室	床	防水モルタル金鍍仕上	S47	—	石綿非含有建材	○	—	—		—		非含有
BF1	—	外駐員控室	天井	プラスターボード貼、合成樹脂エマルジョンペイント	S47	—	せっこうボード	○	3	不検出	H30分析済み。	—		非含有
BF1	—	外駐員控室	壁	モルタル金鍍仕上、合成樹脂エマルジョンペイント	S47	—	石綿非含有建材	○	—	—		—		非含有
BF1	—	外駐員控室	巾木	モルタル金鍍仕上、溶剤型合成樹脂ペイント	S47	—	石綿非含有建材	○	—	—		—		非含有
BF1	—	外駐員控室	床	モルタル下地、コカライト金鍍仕上	S47	—	石綿非含有建材	○	—	—		—		非含有

施設名：西宮市立スポーツセンター

書面調査							目視調査			調査結果				判定
階数	部屋番号	部屋名	部位	建材名	建築年	改修歴	建材名	整合性確認	建材レベル	調査結果 H30	特記事項 H30	調査結果 R4	特記事項 R4	
BF1	—	監視員室	天井	プラスターボード貼、合成樹脂エマルジョンペイント	S47	—	せっこうボード	○	3	不検出	H30分析済み。	—		非含有
BF1	—	監視員室	壁	モルタル金鍍仕上、外壁部防水モルタル、合成樹脂エマルジョンペイント	S47	—	石綿非含有建材	○	—	—		—		非含有
BF1	—	監視員室	巾木	モルタル金鍍仕上、溶剤型合成樹脂ペイント	S47	—	石綿非含有建材	○	—	—		—		非含有
BF1	—	監視員室	床	モルタル下地、コカライト金鍍仕上	S47	—	石綿非含有建材	○	—	—		—		非含有
BF1	—	機械室	天井	コンクリート打放し、石綿吹付	S47	—	石綿非含有建材	○	—	—		—		非含有
BF1	—	機械室	壁	外壁部防水モルタル、モルタル金鍍仕上	S47	—	石綿非含有建材	○	—	—		—		非含有
BF1	—	機械室	巾木	モルタル金鍍仕上	S47	—	石綿非含有建材	○	—	—		—		非含有
BF1	—	機械室	床	モルタル金鍍仕上	S47	—	石綿非含有建材	○	—	—		—		非含有
BF1	—	機械室	配管等	書面に記載なし	S47	—	配管エルボ保温材	—	2	—		—	青	含有可能性有

施設名：西宮市立スポーツセンター

書面調査							目視調査			調査結果				判定
階数	部屋番号	部屋名	部位	建材名	建築年	改修歴	建材名	整合性確認	建材レベル	調査結果 H30	特記事項 H30	調査結果 R4	特記事項 R4	
1	-	No.1階段	天井	段裏：モルタル金鍍仕上、合成樹脂エマルジョンペイント	S47	-	石綿非含有建材	○	-	-		-		非含有
1	-	No.1階段	壁	モルタル金鍍仕上、合成樹脂エマルジョンペイント	S47	-	石綿非含有建材	○	-	-		-		非含有
1	-	No.1階段	巾木	モルタル金鍍仕上、溶剤型合成樹脂ペイント	S47	-	石綿非含有建材	○	-	-		-		非含有
1	-	No.1階段	床	クリンタイル貼	S47	-	ビニル床シート	×	3	検出	H30分析済み。	-		含有
1	-	女子便所	天井	プラスターボード貼、合成樹脂エマルジョンペイント	S47	-	せっこうボード	○	3	不検出	H30分析済み。	-		非含有
1	-	女子便所	壁	半磁器タイル貼	S47	-	石綿非含有建材	○	-	-		-		非含有
1	-	女子便所	巾木	書面に記載なし	S47	-	石綿非含有建材	○	-	-		-		非含有
1	-	女子便所	床	磁器モザイクタイル貼貼	S47	-	石綿非含有建材	○	-	-		-		非含有
1	-	男子便所	天井	プラスターボード貼、合成樹脂エマルジョンペイント	S47	-	せっこうボード	○	3	不検出	H30分析済み。	-		非含有
1	-	男子便所	壁	半磁器タイル貼	S47	-	石綿非含有建材	○	-	-		-		非含有
1	-	男子便所	巾木	書面に記載なし	S47	-	石綿非含有建材	○	-	-		-		非含有
1	-	男子便所	床	磁器モザイクタイル貼貼	S47	-	石綿非含有建材	○	-	-		-		非含有
1	-	玄関ホール・ロビー	天井	プラスターボード貼、リシン吹付	S47	-	吹付けパーライト+せっこうボード	×	1・3	不検出	H30分析済み。	-		非含有
1	-	玄関ホール・ロビー	天井	プラスターボード貼、リシン吹付	S47	-	仕上塗材	×	3	-		不検出	R4分析済み。	非含有
1	-	玄関ホール・ロビー	壁	モルタル金鍍仕上、アクリル系樹脂ペイント吹付	S47	-	せっこうボード+クロス、仕上塗材	×	3	不検出	H30分析済み。 X線解析 ビーク有	不検出	R4分析済み。	非含有
1	-	玄関ホール・ロビー	巾木	モルタル金鍍仕上、溶剤型合成樹脂ペイント	S47	-	ソフト巾木	×	3	不検出	H30分析済み。 X線解析 ビーク有	-		含有可能性有
1	-	玄関ホール・ロビー	床	一部磁器クリンカラータイル、ビニアス系タイル貼	S47	-	ビニル床タイル	○	3	不検出	H30分析済み。	-		含有可能性有

施設名：西宮市立スポーツセンター

書面調査							目視調査			調査結果				判定
階数	部屋番号	部屋名	部位	建材名	建築年	改修歴	建材名	整合性確認	建材レベル	調査結果 H30	特記事項 H30	調査結果 R4	特記事項 R4	
1	—	受付	天井	プラスターボード貼、リシン吹付	S47	—	吹付けパーライト+せっこうボード	×	1・3	不検出	H30分析済み。	—		非含有
1	—	受付	天井	プラスターボード貼、リシン吹付	S47	—	仕上塗材	×	1・3	—		不検出	R4分析済み。	非含有
1	—	受付	壁	モルタル金鍍仕上	S47	—	仕上塗材	×	3	—		—		含有可能性有
1	—	受付	巾木	モルタル金鍍仕上、溶剤型合成樹脂ペイント	S47	—	石綿非含有建材	○	—	—		—		非含有
1	—	受付	床	一部磁器クリンクカラータイル、ビニラス系タイル貼	S47	—	ビニル床タイル	○	3	不検出	H30分析済み。	—		含有可能性有
1	—	会議室 A	天井	プラスターボード貼、リシン吹付	S47	—	せっこうボード、仕上塗材	×	3	—		—		非含有
1	—	会議室 A	壁	モルタル下地、B廊下側：プラスターボード、ビニルクロス貼	S47	—	クロス	×	3	—		—		非含有
1	—	会議室 A	巾木	モルタル金鍍仕上、溶剤型合成樹脂ペイント、B廊下側：米桧、溶剤型合成樹脂ペイント	S47	—	石綿非含有建材	○	—	—		—		非含有
1	—	会議室 A	床	ビニラス系タイル貼	S47	—	床シート+タイルカーペット	×	3	不検出	H30分析済み。 X線解析 ビーク有	—		含有可能性有
1	—	健康相談室	天井	プラスターボード貼、リシン吹付	S47	—	せっこうボード、仕上塗材	×	3	—		—		非含有
1	—	健康相談室	壁	モルタル金コテ仕上、合成樹脂エマルジョンペイント、プラスターボード、合成樹脂エマルジョンペイント	S47	—	せっこうボード+クロス	×	3	—		—		非含有
1	—	健康相談室	巾木	モルタル金鍍仕上、溶剤型合成樹脂ペイント	S47	—	石綿非含有建材	○	—	—		—		非含有
1	—	健康相談室	床	ビニラス系タイル貼	S47	—	床シート+タイルカーペット	×	3	不検出	H30分析済み。	—		含有可能性有
1	—	会議室 B	天井	プラスターボード貼、リシン吹付	S47	—	せっこうボード、仕上塗材	×	3	—		—		非含有
1	—	会議室 B	壁	モルタル下地、B廊下側：プラスターボード、ビニルクロス貼	S47	—	せっこうボード+クロス	×	3	—		—		非含有
1	—	会議室 B	巾木	モルタル金鍍仕上、溶剤型合成樹脂ペイント、B廊下側：米桧、溶剤型合成樹脂ペイント	S47	—	石綿非含有建材	○	—	—		—		非含有
1	—	会議室 B	床	ビニラス系タイル貼	S47	—	ビニル床シート	×	3	不検出	H30分析済み。 X線解析 ビーク有	—		含有可能性有



施設名：西宮市立スポーツセンター

書面調査							目視調査			調査結果				判定
階数	部屋番号	部屋名	部位	建材名	建築年	改修歴	建材名	整合性確認	建材レベル	調査結果 H30	特記事項 H30	調査結果 R4	特記事項 R4	
1	-	廊下A	天井	プラスターボード貼、リシン吹付	S47	-	吹付けパーライト+せっこうボード	×	3	不検出	H30分析済み。	-		非含有
1	-	廊下A	壁	モルタル金コテ仕上、プラスターボード、合成樹脂エマルジョンペイント	S47	-	石綿非含有建材	×	-	-		-		非含有
1	-	廊下A	巾木	モルタル金鍍仕上、溶剤型合成樹脂ペイント	S47	-	石綿非含有建材	○	-	-		-		非含有
1	-	廊下A	床	ビニラス系タイル貼	S47	-	ビニル床シート	×	3	不検出	H30分析済み。	-		含有可能性有
1	-	廊下B	天井	プラスターボード貼、リシン吹付	S47	-	吹付けパーライト+せっこうボード	×	1・3	不検出	H30分析済み。	-		非含有
1	-	廊下B	天井	プラスターボード貼、リシン吹付	S47	-	仕上塗材	×	1・3	-		不検出	R4分析済み。	非含有
1	-	廊下B	壁	モルタル金コテ仕上、プラスターボード、合成樹脂エマルジョンペイント	S47	-	せっこうボード、仕上塗材	×	3	不検出	H30分析済み。	-		非含有
1	-	廊下B	巾木	モルタル金鍍仕上、溶剤型合成樹脂ペイント	S47	-	ソフト巾木	×	3	不検出	H30分析済み。	-		含有可能性有
1	-	廊下B	床	ビニラス系タイル貼	S47	-	ビニル床タイル	○	3	不検出	H30分析済み。	-		含有可能性有
1	-	事務室	天井	プラスターボード貼、リシン吹付	S47	-	吹付けパーライト+せっこうボード	×	1・3	不検出	H30分析済み。	-		非含有
1	-	事務室	天井	プラスターボード貼、リシン吹付	S47	-	仕上塗材	×	1・3	-		不検出	R4分析済み。	非含有
1	-	事務室	壁	モルタル金鍍仕上、合成樹脂エマルジョンペイント	S47	-	仕上塗材	×	3	-		-		含有可能性有
1	-	事務室	巾木	モルタル金鍍仕上、溶剤型合成樹脂ペイント	S47	-	石綿非含有建材	○	-	-		-		非含有
1	-	事務室	床	一部磁器クリンカラータイル、ビニラス系タイル貼	S47	-	ビニル床タイル	○	3	不検出	H30分析済み。	-		含有可能性有
1	-	更衣室	天井	プラスターボード貼、合成樹脂エマルジョンペイント	S47	-	せっこうボード	○	3	不検出	H30分析済み。	-		非含有
1	-	更衣室	壁	モルタル金鍍仕上	S47	-	石綿非含有建材	○	-	-		-		非含有
1	-	更衣室	巾木	モルタル金鍍仕上、溶剤型合成樹脂ペイント	S47	-	石綿非含有建材	○	-	-		-		非含有
1	-	更衣室	床	一部磁器クリンカラータイル、ビニラス系タイル貼	S47	-	ビニル床タイル	○	3	不検出	H30分析済み。	-		含有可能性有

施設名：西宮市立スポーツセンター

書面調査							目視調査			調査結果				判定
階数	部屋番号	部屋名	部位	建材名	建築年	改修歴	建材名	整合性確認	建材レベル	調査結果H30	特記事項 H30	調査結果R4	特記事項 R4	
1	—	応接室	天井	プラスターボード貼、リシン吹付	S47	H15	せっこうボード	×	3	—		—		非含有
1	—	応接室	壁	モルタル下地、ビニールクロス貼	S47	H15	クロス	×	3	—		—		非含有
1	—	応接室	巾木	モルタル金鍍仕上、溶剤型合成樹脂ペイント	S47	H15	石綿非含有建材	×	—	—		—		非含有
1	—	応接室	床	モルタル下地合織カーペット貼	S47	H15	ビニル床タイル	×	3	不検出	H30分析済み。	—		含有可能性有
1	—	湯沸	天井	プラスターボード貼、合成樹脂エマルジョンペイント	S47	H15	せっこうボード	×	3	—		—		非含有
1	—	湯沸	壁	モルタル金鍍仕上、一部半磁器タイル、合成樹脂エマルジョンペイント	S47	H15	石綿非含有建材	×	—	—		—		非含有
1	—	湯沸	巾木	モルタル金鍍仕上、溶剤型合成樹脂ペイント	S47	H15	石綿非含有建材	×	—	—		—		非含有
1	—	湯沸	床	ビニアス系タイル貼	S47	H15	ビニル床タイル	×	3	不検出	H30分析済み。	—		含有可能性有
1	—	宿直室	天井	プラスターボード貼、合成樹脂エマルジョンペイント	S47	—	ケイカル板第1種	×	3	検出	H30分析済み。	—		含有
1	—	宿直室	壁	モルタル金鍍仕上、合成樹脂エマルジョンペイント	S47	—	石綿非含有建材	○	—	—		—		非含有
1	—	宿直室	巾木	モルタル金鍍仕上、溶剤型合成樹脂ペイント	S47	—	石綿非含有建材	○	—	—		—		非含有
1	—	宿直室	床	ビニアス系タイル貼	S47	—	ビニル床シート	×	3	—		—		含有可能性有
1	—	倉庫(食堂)	天井	プラスターボード貼、合成樹脂エマルジョンペイント	S47	—	せっこうボード	○	3	不検出	H30分析済み。	—		非含有
1	—	倉庫(食堂)	壁	モルタル金鍍仕上、溶剤型合成樹脂ペイント	S47	—	石綿非含有建材	○	—	—		—		非含有
1	—	倉庫(食堂)	巾木	モルタル金鍍仕上、溶剤型合成樹脂ペイント	S47	—	石綿非含有建材	○	—	—		—		非含有
1	—	倉庫(食堂)	床	ビニアス系タイル貼	S47	—	石綿非含有建材	×	—	—		—		非含有
1	—	倉庫(食堂)	配管等	書面に記載なし	S47	—	配管エルボ保温材	—	2	—		—	青	含有可能性有

施設名：西宮市立スポーツセンター

書面調査							目視調査			調査結果				判定
階数	部屋番号	部屋名	部位	建材名	建築年	改修歴	建材名	整合性確認	建材レベル	調査結果 H30	特記事項 H30	調査結果 R4	特記事項 R4	
1	-	食堂	天井	プラスターボード貼、リシン吹付	S47	-	スレートボード、仕上塗材	×	3	検出	H30分析済み。	-		含有
1	-	食堂	壁	モルタル下地、ビニールクロス貼	S47	-	クロス	○	3	-		-		非含有
1	-	食堂	巾木	モルタル金鍍仕上、溶剤型合成樹脂ペイント	S47	-	石綿非含有建材	○	-	-		-		非含有
1	-	食堂	床	モルタル下地、合織カーペット	S47	-	石綿非含有建材	○	-	-		-		非含有
1	-	厨房	天井	プラスターボード貼、リシン吹付	S47	-	スレートボード、仕上塗材	×	3	検出	H30分析済み。	-		含有
1	-	厨房	壁	100角半磁器タイル貼	S47	-	クロス	×	3	-		-		非含有
1	-	厨房	巾木	書面に記載なし	S47	-	石綿非含有建材	○	-	-		-		非含有
1	-	厨房	床	ビニアス系タイル貼	S47	-	石綿非含有建材	×	-	-		-		非含有

施設名：西宮市立スポーツセンター

書面調査							目視調査			調査結果				判定
階数	部屋番号	部屋名	部位	建材名	建築年	改修歴	建材名	整合性確認	建材レベル	調査結果 H30	特記事項 H30	調査結果 R4	特記事項 R4	
2	-	No.1階段	天井	段裏：モルタル金鍍仕上、合成樹脂エマルジョンペイント	S47	-	石綿非含有建材	○	-	-		-		非含有
2	-	No.1階段	壁	モルタル金鍍仕上、合成樹脂エマルジョンペイント	S47	-	石綿非含有建材	○	-	-		-		非含有
2	-	No.1階段	巾木	モルタル金鍍仕上、溶剤型合成樹脂ペイント	S47	-	石綿非含有建材	○	-	-		-		非含有
2	-	No.1階段	床	合繊カーペット貼	S47	-	ビニル床シート	×	3	検出	H30分析済み。	-		含有
2	-	女子便所	天井	プラスターボード貼、合成樹脂エマルジョンペイント	S47	-	せっこうボード	×	3	不検出	H30分析済み。	-		非含有
2	-	女子便所	天井	プラスターボード貼、合成樹脂エマルジョンペイント	S47	-	ケイカル板第1種	×	3	検出	H30分析済み。	-		含有
2	-	女子便所	壁	半磁器タイル貼	S47	-	石綿非含有建材	○	-	-		-		非含有
2	-	女子便所	巾木	書面に記載なし	S47	-	石綿非含有建材	○	-	-		-		非含有
2	-	女子便所	床	磁器モザイクタイル貼貼	S47	-	石綿非含有建材	○	-	-		-		非含有
2	-	男子便所	天井	プラスターボード貼、合成樹脂エマルジョンペイント	S47	-	せっこうボード	○	3	不検出	H30分析済み。	-		非含有
2	-	男子便所	壁	半磁器タイル貼	S47	-	石綿非含有建材	○	-	-		-		非含有
2	-	男子便所	巾木	書面に記載なし	S47	-	石綿非含有建材	○	-	-		-		非含有
2	-	男子便所	床	磁器モザイクタイル貼貼	S47	-	石綿非含有建材	○	-	-		-		非含有
2	-	廊下	天井	書面に記載なし	S47	-	せっこうボード、仕上塗材	-	3	不検出	H30分析済み。	-		非含有
2	-	廊下	壁	書面に記載なし	S47	-	クロス	-	3	-		-		非含有
2	-	廊下	巾木	書面に記載なし	S47	-	ソフト巾木	-	3	不検出	H30分析済み。 X線解析 ビーク有	-		含有可能性有
2	-	廊下	床	書面に記載なし	S47	-	ビニル床シート	-	3	不検出	H30分析済み。	-		含有可能性有
2	-	談話室	天井	プラスターボード貼、リシン吹付	S47	-	せっこうボード、仕上塗材	○	3	-		-		非含有
2	-	談話室	壁	モルタル下地、ビニールクロス貼	S47	-	クロス	○	3	-		-		非含有
2	-	談話室	巾木	モルタル金鍍仕上、溶剤型合成樹脂ペイント	S47	-	ソフト巾木	×	3	不検出	H30分析済み。	-		含有可能性有
2	-	談話室	床	モルタル下地、合繊カーペット	S47	-	ビニル床シート	×	3	-		-	ムラサキ	含有可能性有
2	-	体育室	天井	有孔石綿板貼、グラスウール	S47	-	スレートボード	×	3	検出	H30分析済み。	-		含有
2	-	体育室	壁	モルタル金鍍仕上、合成樹脂エマルジョンペイント	S47	-	石綿非含有建材	○	-	-		-		非含有

施設名：西宮市立スポーツセンター

書面調査							目視調査			調査結果				判定
階数	部屋番号	部屋名	部位	建材名	建築年	改修歴	建材名	整合性確認	建材レベル	調査結果 H30	特記事項 H30	調査結果 R4	特記事項 R4	
2	-	体育室	巾木	木製、溶剤型合成樹脂ペイント	S47	-	石綿非含有建材	○	-	-		-		非含有
2	-	体育室	床	モルタル下地ネオデックス仕上	S47	-	ビニル床シート	×	3	-		-	ページュ	含有可能性有
2	-	No. 2階段	天井	段裏：モルタル金鍍仕上	S47	-	石綿非含有建材	○	-	-		-		非含有
2	-	No. 2階段	壁	モルタル金鍍仕上、合成樹脂エマルジョンペイント	S47	-	石綿非含有建材	○	-	-		-		非含有
2	-	No. 2階段	巾木	モルタル金鍍仕上、溶剤型合成樹脂ペイント	S47	-	石綿非含有建材	○	-	-		-		非含有
2	-	No. 2階段	床	ビニアス系タイル貼	S47	-	石綿非含有建材	×	-	-		-		非含有
2	-	指導員室	天井	プラスターボード貼、リシン吹付	S47	-	せっこうボード、仕上塗材	○	3	不検出	H30分析済み。	-		非含有
2	-	指導員室	壁	モルタル下地、ビニールクロス貼	S47	-	クロス	○	3	-		-		非含有
2	-	指導員室	巾木	モルタル金鍍仕上、溶剤型合成樹脂ペイント	S47	-	ソフト巾木	×	3	不検出	H30分析済み。	-		含有可能性有
2	-	指導員室	床	ビニアス系タイル貼	S47	-	ビニル床シート	×	3	-		-	クリーム	含有可能性有
2	-	機械室	天井	コンクリート打放し、石綿吹付	S47	-	石綿非含有建材	○	-	-		-		非含有
2	-	機械室	壁	モルタル金鍍仕上	S47	-	石綿非含有建材	○	-	-		-		非含有
2	-	機械室	巾木	モルタル金鍍仕上	S47	-	石綿非含有建材	○	-	-		-		非含有
2	-	機械室	床	モルタル金鍍仕上目地切	S47	-	石綿非含有建材	○	-	-		-		非含有
2	-	機械室	配管等	書面に記載なし	S47	-	配管エルボ保温材	-	2	-		-	青	含有可能性有
2	-	機械室	配管等	書面に記載なし	S47	-	パッキン類	-	3	-		-		含有可能性有

施設名：西宮市立スポーツセンター

書面調査							目視調査			調査結果				判定
階数	部屋番号	部屋名	部位	建材名	建築年	改修歴	建材名	整合性確認	建材レベル	調査結果 H30	特記事項 H30	調査結果 R4	特記事項 R4	
2	-	化粧室	天井	プラスターボード貼、リシン吹付	S47	-	せっこうボード、仕上塗材	○	3	不検出	H30分析済み。	-		非含有
2	-	化粧室	壁	モルタル下地、ビニールクロス貼	S47	-	クロス	○	3	-		-		非含有
2	-	化粧室	巾木	モルタル金鍍仕上、溶剤型合成樹脂ペイント	S47	-	ソフト巾木	×	3	不検出	H30分析済み。	-		含有可能性有
2	-	化粧室	床	モルタル下地、合繊カーペット	S47	-	タイルカーペット	×	3	-		-		含有可能性有
2	-	男子更衣室	天井	プラスターボード貼、リシン吹付	S47	-	せっこうボード、仕上塗材	○	3	不検出	H30分析済み。	-		非含有
2	-	男子更衣室	壁	モルタル金鍍仕上、合成樹脂エマルジョンペイント	S47	-	石綿非含有建材	○	-	-		-		非含有
2	-	男子更衣室	巾木	モルタル金鍍仕上、溶剤型合成樹脂ペイント	S47	-	石綿非含有建材	○	-	-		-		非含有
2	-	男子更衣室	床	ビニラス系タイル貼	S47	-	ビニル床シート	×	3	-		-	ピンク	含有可能性有
2	-	男子脱衣室	天井	石綿珪酸カルシウム板、合成樹脂エマルジョンペイント	S47	-	スレートボード	×	3	検出	H30分析済み。	-		含有
2	-	男子脱衣室	壁	モルタル金鍍仕上、合成樹脂エマルジョンペイント	S47	-	石綿非含有建材	○	-	-		-		非含有
2	-	男子脱衣室	巾木	木製、溶剤型合成樹脂ペイント	S47	-	石綿非含有建材	○	-	-		-		非含有
2	-	男子脱衣室	床	桧フローリング貼 踏込：ビニラス系タイル貼	S47	-	石綿非含有建材	×	-	-		-		非含有
2	-	男子便所	天井	書面に記載なし	S47	-	スレートボード	×	3	検出	H30分析済み。	-		含有
2	-	男子便所	壁	書面に記載なし	S47	-	石綿非含有建材	-	-	-		-		非含有
2	-	男子便所	巾木	書面に記載なし	S47	-	石綿非含有建材	-	-	-		-		非含有
2	-	男子便所	床	書面に記載なし	S47	-	ビニル床シート	-	3	-		-	茶	含有可能性有
2	-	男子浴室	天井	桧縁甲板貼	S47	-	石綿非含有建材	○	-	-		-		非含有
2	-	男子浴室	壁	半磁器タイル貼	S47	-	石綿非含有建材	○	-	-		-		非含有
2	-	男子浴室	巾木	書面に記載なし	S47	-	ソフト巾木	-	3	不検出	H30分析済み。	-		含有可能性有
2	-	男子浴室	床	磁器施釉モザイクタイル貼	S47	-	ビニル床シート	×	3	-		-		含有可能性有

施設名：西宮市立スポーツセンター

書面調査							目視調査			調査結果				判定
階数	部屋番号	部屋名	部位	建材名	建築年	改修歴	建材名	整合性確認	建材レベル	調査結果 H30	特記事項 H30	調査結果 R4	特記事項 R4	
2	-	男子サウナ	天井	スプルス縁甲板貼、一部カラーベスト貼	S47	-	石綿非含有建材	○	-	-		-		非含有
2	-	男子サウナ	壁	スプルス縁甲板貼、一部磁器タイル貼	S47	-	石綿非含有建材	○	-	-		-		非含有
2	-	男子サウナ	巾木	書面に記載なし	S47	-	石綿非含有建材	○	-	-		-		非含有
2	-	男子サウナ	床	スプルス縁甲板貼	S47	-	石綿非含有建材	○	-	-		-		非含有
2	-	女子脱衣室	天井	石綿珪酸カルシウム板、合成樹脂エマルジョンペイント	S47	-	スレートボード	×	3	検出	H30分析済み。	-		含有
2	-	女子脱衣室	壁	モルタル金鍍仕上、合成樹脂エマルジョンペイント	S47	-	石綿非含有建材	○	-	-		-		非含有
2	-	女子脱衣室	巾木	木製、溶剤型合成樹脂ペイント	S47	-	石綿非含有建材	○	-	-		-		非含有
2	-	女子脱衣室	床	桧フローリング貼 踏込：ビニラス系タイル貼	S47	-	石綿非含有建材	×	-	-		-		非含有
2	-	女子便所	天井	書面に記載なし	S47	-	スレートボード	×	3	検出	H30分析済み。	-		含有
2	-	女子便所	壁	書面に記載なし	S47	-	石綿非含有建材	-	-	-		-		非含有
2	-	女子便所	巾木	書面に記載なし	S47	-	石綿非含有建材	-	-	-		-		非含有
2	-	女子便所	床	書面に記載なし	S47	-	ビニル床シート	-	3	-		-	白	含有可能性有
2	-	女子更衣室	天井	プラスターボード貼、リシン吹付	S47	-	せっこうボード、仕上塗材、クロス	×	3	-		-		非含有
2	-	女子更衣室	壁	モルタル金鍍仕上、合成樹脂エマルジョンペイント	S47	-	石綿非含有建材	○	-	-		-		非含有
2	-	女子更衣室	巾木	モルタル金鍍仕上、溶剤型合成樹脂ペイント	S47	-	石綿非含有建材	○	-	-		-		非含有
2	-	女子更衣室	床	ビニラス系タイル貼	S47	-	ビニル床シート	×	3	-		-		含有可能性有
2	-	女子浴室	天井	桧縁甲板貼	S47	-	石綿非含有建材	○	-	-		-		非含有
2	-	女子浴室	壁	半磁器タイル貼	S47	-	石綿非含有建材	○	-	-		-		非含有
2	-	女子浴室	巾木	書面に記載なし	S47	-	ソフト巾木	-	3	不検出	H30分析済み。	-		含有可能性有
2	-	女子浴室	床	磁器施釉モザイクタイル貼	S47	-	ビニル床シート	×	3	-		-		含有可能性有
2	-	女子サウナ	天井	スプルス縁甲板貼、一部カラーベスト貼	S47	-	石綿非含有建材	○	-	-		-		非含有
2	-	女子サウナ	壁	スプルス縁甲板貼、一部磁器タイル貼	S47	-	石綿非含有建材	○	-	-		-		非含有
2	-	女子サウナ	巾木	書面に記載なし	S47	-	石綿非含有建材	○	-	-		-		非含有

施設名：西宮市立スポーツセンター

書面調査							目視調査			調査結果				判定
階数	部屋番号	部屋名	部位	建材名	建築年	改修歴	建材名	整合性確認	建材レベル	調査結果 H30	特記事項 H30	調査結果 R4	特記事項 R4	
2	—	女子サウナ	床	スプルス縁甲板貼	S47	—	石綿非含有建材	○	—	—		—		非含有



施設名：西宮市立スポーツセンター

書面調査							目視調査			調査結果				判定
階数	部屋番号	部屋名	部位	建材名	建築年	改修歴	建材名	整合性確認	建材レベル	調査結果 H30	特記事項 H30	調査結果 R4	特記事項 R4	
3	-	No.1階段	天井	段裏：モルタル金鍍仕上、合成樹脂エマルジョンペイント	S47	-	石綿非含有建材	○	-	-		-		非含有
3	-	No.1階段	壁	モルタル金鍍仕上、合成樹脂エマルジョンペイント	S47	-	石綿非含有建材	○	-	-		-		非含有
3	-	No.1階段	巾木	モルタル金鍍仕上、溶剤型合成樹脂ペイント	S47	-	石綿非含有建材	○	-	-		-		非含有
3	-	No.1階段	床	読取不可、合繊カーペット貼	S47	-	ビニル床シート	×	3	検出	H30分析済み。	-		含有
3	-	ロビー	天井	プラスターボード貼、リシン吹付	S47	-	せっこうボード、仕上塗材	○	3	不検出	H30分析済み。	-		非含有
3	-	ロビー	壁	モルタル下地、ビニールクロス貼	S47	-	クロス	○	3	-		-		非含有
3	-	ロビー	巾木	モルタル金鍍仕上、溶剤型合成樹脂ペイント	S47	-	ソフト巾木	×	3	不検出	H30分析済み。 X線解析 ビーク有	-		含有可能性有
3	-	ロビー	床	モルタル下地、合繊カーペット、一部ネオデックス仕上	S47	-	ビニル床シート	×	3	不検出	H30分析済み。	-		含有可能性有
3	-	男子便所	天井	プラスターボード貼、合成樹脂エマルジョンペイント	S47	-	せっこうボード	○	3	不検出	H30分析済み。	-		非含有
3	-	男子便所	壁	半磁器タイル貼	S47	-	石綿非含有建材	○	-	-		-		非含有
3	-	男子便所	巾木	書面に記載なし	S47	-	石綿非含有建材	○	-	-		-		非含有
3	-	男子便所	床	磁器モザイクタイル貼貼	S47	-	石綿非含有建材	○	-	-		-		非含有
3	-	女子便所	天井	プラスターボード貼、合成樹脂エマルジョンペイント	S47	-	せっこうボード	○	3	不検出	H30分析済み。	-		非含有
3	-	女子便所	壁	半磁器タイル貼	S47	-	石綿非含有建材	○	-	-		-		非含有
3	-	女子便所	巾木	書面に記載なし	S47	-	石綿非含有建材	○	-	-		-		非含有
3	-	女子便所	床	磁器モザイクタイル貼貼	S47	-	石綿非含有建材	○	-	-		-		非含有
3	-	体育室	天井	有孔石綿板貼、グラスウール	S47	-	ケイカル板1種、スレートボード	×	3	検出	H30分析済み。	-		含有
3	-	体育室	壁	モルタル金鍍仕上、合成樹脂エマルジョンペイント	S47	-	石綿非含有建材	○	-	-		-		非含有
3	-	体育室	柱	モルタル金鍍仕上、合成樹脂エマルジョンペイント	S47	-	クロス	○	3	-		-		非含有
3	-	体育室	巾木	木製、溶剤型合成樹脂ペイント	S47	-	石綿非含有建材	○	-	-		-		非含有
3	-	体育室	床	モルタル下地ネオデックス仕上	S47	-	ビニル床シート	×	3	-		-	ピンク	含有可能性有
3	-	No.2階段	天井	段裏：モルタル金鍍仕上	S47	-	石綿非含有建材	○	-	-		-		非含有
3	-	No.2階段	壁	モルタル金鍍仕上、合成樹脂エマルジョンペイント	S47	-	石綿非含有建材	○	-	-		-		非含有

施設名：西宮市立スポーツセンター

書面調査							目視調査			調査結果				判定
階数	部屋番号	部屋名	部位	建材名	建築年	改修歴	建材名	整合性確認	建材レベル	調査結果 H30	特記事項 H30	調査結果 R4	特記事項 R4	
3	—	No. 2階段	巾木	モルタル金鍍仕上、溶剤型合成樹脂ペイント	S47	—	石綿非含有建材	○	—	—		—		非含有
3	—	No. 2階段	床	読取不可、ビニラス系タイル貼	S47	—	石綿非含有建材	×	—	—		—		非含有
3	—	No. 2階段	配管等	書面に記載なし	S47	—	配管エルボ保温材	—	2	—		—	青	含有可能性有
3	—	倉庫	天井	スタイロフォーム	S47	—	石綿非含有建材	○	—	—		—		非含有
3	—	倉庫	壁	モルタル金鍍仕上	S47	—	石綿非含有建材	○	—	—		—		非含有
3	—	倉庫	巾木	モルタル金鍍仕上	S47	—	石綿非含有建材	○	—	—		—		非含有
3	—	倉庫	床	モルタル金鍍仕上目地切	S47	—	石綿非含有建材	○	—	—		—		非含有
3	—	ボウリング練習場	天井	有孔石綿珪酸カルシウム板、グラスウール、プラスターボード貼、リシン吹付	S47	—	仕上塗材、せっこうボード、クロス、ケイカル板1種	×	3	—		—	詳細は図面参照	含有可能性有
3	—	ボウリング練習場	壁	モルタル金コテ仕上、プラスターボード、ビニールクロス貼	S47	—	仕上塗材、せっこうボード、クロス、ケイカル板1種	×	3	—		—	詳細は図面参照	含有可能性有
3	—	ボウリング練習場	巾木	モルタル金鍍仕上、溶剤型合成樹脂ペイント	S47	—	ソフト巾木	×	3	不検出	H30分析済み。	—		含有可能性有
3	—	ボウリング練習場	床	モルタル下地合織カーペット貼	S47	—	ビニル床シート	×	3	—		—	詳細は図面参照	含有可能性有

施設名：西宮市立スポーツセンター

書面調査							目視調査			調査結果				判定
階数	部屋番号	部屋名	部位	建材名	建築年	改修歴	建材名	整合性確認	建材レベル	調査結果H30	特記事項 H30	調査結果R4	特記事項 R4	
RF	—	No.1階段	天井	段裏：モルタル金鍍仕上、合成樹脂エマルジョンペイント	S47	—	石綿非含有建材	○	—	—		—		非含有
RF	—	No.1階段	壁	モルタル金鍍仕上、合成樹脂エマルジョンペイント	S47	—	石綿非含有建材	○	—	—		—		非含有
RF	—	No.1階段	巾木	モルタル金鍍仕上、溶剤型合成樹脂ペイント	S47	—	石綿非含有建材	○	—	—		—		非含有
RF	—	No.1階段	床	クリンタイル貼	S47	—	ビニル床シート	×	3	検出	H30分析済み。	—		含有
RF	—	ゴルフ練習場	天井	書面に記載なし	S47	—	石綿非含有建材	—	—	—		—		非含有
RF	—	ゴルフ練習場	壁	書面に記載なし	S47	—	石綿非含有建材	—	—	—		—		非含有
RF	—	ゴルフ練習場	巾木	書面に記載なし	S47	—	石綿非含有建材	—	—	—		—		非含有
RF	—	ゴルフ練習場	床	防水モルタル目地切、軽量コンクリート、モルタル、アスファルト防水、	S47	—	石綿非含有建材	×	—	—		—		非含有
RF	—	No.2階段	天井	段裏：モルタル金鍍仕上	S47	—	石綿非含有建材	○	—	—		—		非含有
RF	—	No.2階段	壁	モルタル金鍍仕上、合成樹脂エマルジョンペイント	S47	—	石綿非含有建材	○	—	—		—		非含有
RF	—	No.2階段	巾木	モルタル金鍍仕上、溶剤型合成樹脂ペイント	S47	—	石綿非含有建材	○	—	—		—		非含有
RF	—	No.2階段	床	読取不可、ビニラス系タイル貼	S47	—	石綿非含有建材	×	—	—		—		非含有
RF	—	No.2階段	配管等	書面に記載なし	S47	—	配管エルボ保温材	—	2	—		—	青	含有可能性有
BF1~3	—	煙突	内部	カボスタック	S47	—	煙突用断熱材	○	2	検出	他社分析済み。	—	断熱材の種類は、カボスタックであることを確認した。	含有
BF1~3	—	煙突	蓋	書面に記載なし	S47	—	ケイカル板第1種	—	3	検出	H30分析済み。	—		含有
—	—	外部仕上	屋上	防水モルタル目地切、軽量コンクリート、モルタル、アスファルト防水、	S47	—	石綿非含有建材	○	—	—		—		非含有
—	—	外部仕上	外壁	コンクリート打放しアクリル系樹脂ペイント吹付目地切	S47	—	仕上塗材	×	3	不検出	H30分析済み。 X線解析 ビーク有	検出	R4分析済み	含有
—	—	外部仕上	庇	書面に記載なし	S47	—	ケイカル板、仕上塗材	—	3	—		—		含有可能性有

施設名： 中央陸上競技場

書面調査							目視調査			調査結果			判定	
階数	部屋番号	部屋名	部位	建材名	建築年	改修歴	建材名	整合性確認	建材レベル	調査結果 H30	特記事項 H30	調査結果 R4		特記事項 R4
1	-	男子便所	天井	書面に記載なし	S32	-	せっこうボード	-	3	-		-		非含有
1	-	男子便所	壁	書面に記載なし	S32	-	石綿非含有建材	-	-	-		-		非含有
1	-	男子便所	巾木	書面に記載なし	S32	-	石綿非含有建材	-	-	-		-		非含有
1	-	男子便所	床	書面に記載なし	S32	-	石綿非含有建材	-	-	-		-		非含有
1	-	男子更衣シャワー室	天井	書面に記載なし	S32	-	せっこうボード	-	3	-		-		非含有
1	-	男子更衣シャワー室	壁	書面に記載なし	S32	-	石綿非含有建材	-	-	-		-		非含有
1	-	男子更衣シャワー室	巾木	書面に記載なし	S32	-	石綿非含有建材	-	-	-		-		非含有
1	-	男子更衣シャワー室	床	書面に記載なし	S32	-	石綿非含有建材	-	-	-		-		非含有
1	-	通路	天井	書面に記載なし	S32	-	せっこうボード	-	3	-		-		非含有
1	-	通路	壁	書面に記載なし	S32	-	石綿非含有建材	-	-	-		-		非含有
1	-	通路	巾木	書面に記載なし	S32	-	石綿非含有建材	-	-	-		-		非含有
1	-	通路	床	書面に記載なし	S32	-	石綿非含有建材	-	-	-		-		非含有
1	-	女子便所	天井	書面に記載なし	S32	-	せっこうボード	-	3	-		-		非含有
1	-	女子便所	壁	書面に記載なし	S32	-	石綿非含有建材	-	-	-		-		非含有
1	-	女子便所	巾木	書面に記載なし	S32	-	石綿非含有建材	-	-	-		-		非含有
1	-	女子便所	床	書面に記載なし	S32	-	石綿非含有建材	-	-	-		-		非含有
1	-	女子更衣シャワー室	天井	書面に記載なし	S32	-	せっこうボード	-	3	-		-		非含有
1	-	女子更衣シャワー室	壁	書面に記載なし	S32	-	石綿非含有建材	-	-	-		-		非含有
1	-	女子更衣シャワー室	巾木	書面に記載なし	S32	-	石綿非含有建材	-	-	-		-		非含有
1	-	女子更衣シャワー室	床	書面に記載なし	S32	-	石綿非含有建材	-	-	-		-		非含有

施設名： 中央陸上競技場

書面調査							目視調査			調査結果			判定	
階数	部屋番号	部屋名	部位	建材名	建築年	改修歴	建材名	整合性確認	建材レベル	調査結果 H30	特記事項 H30	調査結果 R4		特記事項 R4
1	-	倉庫1	天井	書面に記載なし	S32	-	せっこうボード	-	3	-		-		非含有
1	-	倉庫1	壁	書面に記載なし	S32	-	石綿非含有建材	-	-	-		-		非含有
1	-	倉庫1	巾木	書面に記載なし	S32	-	石綿非含有建材	-	-	-		-		非含有
1	-	倉庫1	床	書面に記載なし	S32	-	石綿非含有建材	-	-	-		-		非含有
1	-	倉庫2	天井	書面に記載なし	S32	-	石綿非含有建材	-	-	-		-		非含有
1	-	倉庫2	壁	書面に記載なし	S32	-	石綿非含有建材	-	-	-		-		非含有
1	-	倉庫2	巾木	書面に記載なし	S32	-	石綿非含有建材	-	-	-		-		非含有
1	-	倉庫2	床	書面に記載なし	S32	-	石綿非含有建材	-	-	-		-		非含有
1	-	倉庫3	天井	書面に記載なし	S32	-	石綿非含有建材	-	-	-		-		非含有
1	-	倉庫3	壁	書面に記載なし	S32	-	石綿非含有建材	-	-	-		-		非含有
1	-	倉庫3	巾木	書面に記載なし	S32	-	石綿非含有建材	-	-	-		-		非含有
1	-	倉庫3	床	書面に記載なし	S32	-	石綿非含有建材	-	-	-		-		非含有
1	-	器具庫A	天井	ラワン合板	S61	-	石綿非含有建材	○	-	-		-		非含有
1	-	器具庫A	壁	コンクリートブロック	S61	-	石綿非含有建材	○	-	-		-		非含有
1	-	器具庫A	巾木	コンクリート打放し	S61	-	石綿非含有建材	○	-	-		-		非含有
1	-	器具庫A	床	コンクリート金ゴテ押エ	S61	-	石綿非含有建材	○	-	-		-		非含有
1	-	器具庫B	天井	ラワン合板	S61	-	石綿非含有建材	○	-	-		-		非含有
1	-	器具庫B	壁	コンクリートブロック	S61	-	石綿非含有建材	○	-	-		-		非含有
1	-	器具庫B	巾木	コンクリート打放し	S61	-	石綿非含有建材	○	-	-		-		非含有
1	-	器具庫B	床	コンクリート金ゴテ押エ	S61	-	石綿非含有建材	○	-	-		-		非含有

施設名： 中央陸上競技場

書面調査							目視調査			調査結果			判定	
階数	部屋番号	部屋名	部位	建材名	建築年	改修歴	建材名	整合性確認	建材レベル	調査結果 H30	特記事項 H30	調査結果 R4		特記事項 R4
1	-	器具庫C	天井	折版断熱材	S61	-	屋根用折版断熱材	○	2	-		不検出	R4分析済み。	非含有
1	-	器具庫C	壁	コンクリートブロック	S61	-	石綿非含有建材	○	-	-		-		非含有
1	-	器具庫C	巾木	コンクリート打放し	S61	-	石綿非含有建材	○	-	-		-		非含有
1	-	器具庫C	床	ラワン合板	S61	-	石綿非含有建材	○	-	-		-		非含有
1	-	器具庫D	天井	折版断熱材	S61	-	屋根用折版断熱材	○	2	-		-		含有可能性有
1	-	器具庫D	壁	コンクリートブロック	S61	-	石綿非含有建材	○	-	-		-		非含有
1	-	器具庫D	巾木	コンクリート打放し	S61	-	石綿非含有建材	○	-	-		-		非含有
1	-	器具庫D	床	ラワン合板	S61	-	石綿非含有建材	○	-	-		-		非含有
-	-	陸上競技場	擁壁	書面に記載なし	S32	-	仕上塗材	-	3	-		不検出	R4分析済み。	非含有
-	-	ダックアウト	屋根	書面に記載なし	S32	-	石綿非含有建材	-	-	-		-		非含有
-	-	ダックアウト	外壁	書面に記載なし	S32	-	仕上塗材	-	3	-		検出	R4分析済み。	含有
-	-	ダックアウト	天井	書面に記載なし	S32	-	仕上塗材	-	3	-		検出	R4分析済み。	含有
-	-	ダックアウト	内壁	書面に記載なし	S32	-	仕上塗材	-	3	-		検出	R4分析済み。	含有
-	-	トイレ・管理室外部仕上	屋根	書面に記載なし	S32	-	石綿非含有建材	-	-	-		-		非含有
-	-	トイレ・管理室外部仕上	外壁	書面に記載なし	S32	-	石綿非含有建材	-	-	-		-		非含有
-	-	トイレ・管理室外部仕上	庇	書面に記載なし	S32	-	石綿非含有建材	-	-	-		-		非含有
-	-	器具庫外部仕上	屋根	折版	S61	-	石綿非含有建材	○	-	-		-		非含有
-	-	器具庫外部仕上	外壁	防水コンクリートブロック	S61	-	石綿非含有建材	○	-	-		-		非含有
-	-	器具庫外部仕上	軒裏	折版	S61	-	石綿非含有建材	○	-	-		-		非含有

施設名： 中央野球場

書面調査							目視調査			調査結果			判定	
階数	部屋番号	部屋名	部位	建材名	建築年	改修歴	建材名	整合性確認	建材レベル	調査結果 H30	特記事項 H30	調査結果 R4		特記事項 R4
1	—	便所	天井	書面に記載なし	S39	—	ケイカル板第1種	—	3	—		—		含有可能性有
1	—	便所	壁	書面に記載なし	S39	—	石綿非含有建材	—	—	—		—		非含有
1	—	便所	巾木	書面に記載なし	S39	—	石綿非含有建材	—	—	—		—		非含有
1	—	便所	床	書面に記載なし	S39	—	石綿非含有建材	—	—	—		—		非含有
1	—	管理室	天井	書面に記載なし	S39	—	せっこうボード	—	3	—		—		非含有
1	—	管理室	壁	書面に記載なし	S39	—	石綿非含有建材	—	—	—		—		非含有
1	—	管理室	巾木	書面に記載なし	S39	—	石綿非含有建材	—	—	—		—		非含有
1	—	管理室	床	書面に記載なし	S39	—	石綿非含有建材	—	—	—		—		非含有
1	—	更衣室	天井	書面に記載なし	S39	—	石綿非含有建材	—	—	—		—		非含有
1	—	更衣室	壁	書面に記載なし	S39	—	石綿非含有建材	—	—	—		—		非含有
1	—	更衣室	巾木	書面に記載なし	S39	—	石綿非含有建材	—	—	—		—		非含有
1	—	更衣室	床	書面に記載なし	S39	—	石綿非含有建材	—	—	—		—		非含有
1	—	通路	天井	書面に記載なし	S39	—	せっこうボード	—	3	—		—		非含有
1	—	通路	壁	書面に記載なし	S39	—	石綿非含有建材	—	—	—		—		非含有
1	—	通路	巾木	書面に記載なし	S39	—	石綿非含有建材	—	—	—		—		非含有
1	—	通路	床	書面に記載なし	S39	—	石綿非含有建材	—	—	—		—		非含有
1	—	本部席	天井	書面に記載なし	S39	—	石綿非含有建材	—	—	—		—		非含有
1	—	本部席	壁	書面に記載なし	S39	—	石綿非含有建材	—	—	—		—		非含有
1	—	本部席	巾木	書面に記載なし	S39	—	石綿非含有建材	—	—	—		—		非含有
1	—	本部席	床	書面に記載なし	S39	—	石綿非含有建材	—	—	—		—		非含有

施設名： 中央野球場

書面調査							目視調査			調査結果				判定
階数	部屋番号	部屋名	部位	建材名	建築年	改修歴	建材名	整合性確認	建材レベル	調査結果H30	特記事項 H30	調査結果R4	特記事項 R4	
1	-	倉庫A	天井	書面に記載なし	S39	-	石綿非含有建材	-	-	-		-		非含有
1	-	倉庫A	壁	書面に記載なし	S39	-	石綿非含有建材	-	-	-		-		非含有
1	-	倉庫A	巾木	書面に記載なし	S39	-	石綿非含有建材	-	-	-		-		非含有
1	-	倉庫A	床	書面に記載なし	S39	-	石綿非含有建材	-	-	-		-		非含有
1	-	倉庫B	天井	書面に記載なし	S39	-	仕上塗材	-	3	-		-		含有可能性有
1	-	倉庫B	壁	書面に記載なし	S39	-	石綿非含有建材	-	-	-		-		非含有
1	-	倉庫B	巾木	書面に記載なし	S39	-	石綿非含有建材	-	-	-		-		非含有
1	-	倉庫B	床	書面に記載なし	S39	-	石綿非含有建材	-	-	-		-		非含有
1	-	手洗い	天井	書面に記載なし	S39	-	石綿非含有建材	-	-	-		-		非含有
1	-	手洗い	壁	書面に記載なし	S39	-	石綿非含有建材	-	-	-		-		非含有
1	-	手洗い	巾木	書面に記載なし	S39	-	石綿非含有建材	-	-	-		-		非含有
1	-	手洗い	床	書面に記載なし	S39	-	石綿非含有建材	-	-	-		-		非含有
1	-	シャワー室	天井	書面に記載なし	S39	-	仕上塗材	-	3	-		不検出	R4分析済み。	非含有
1	-	シャワー室	壁	書面に記載なし	S39	-	石綿非含有建材	-	-	-		-		非含有
1	-	シャワー室	巾木	書面に記載なし	S39	-	石綿非含有建材	-	-	-		-		非含有
1	-	シャワー室	床	書面に記載なし	S39	-	石綿非含有建材	-	-	-		-		非含有
-	-	本部席外部仕上	屋根	書面に記載なし	S39	-	石綿非含有建材	-	-	-		-		非含有
-	-	本部席外部仕上	外壁	書面に記載なし	S39	-	仕上塗材	-	3	不検出	H30分析済み。	-		含有可能性有
-	-	本部席外部仕上	庇	書面に記載なし	S39	-	仕上塗材	-	3	不検出	H30分析済み。	-		含有可能性有
-	-	ベンチ外部仕上	外壁	書面に記載なし	S39	-	仕上塗材	-	3	-		-		含有可能性有



施設名： 中央テニスコート

書面調査							目視調査			調査結果			判定	
階数	部屋番号	部屋名	部位	建材名	建築年	改修歴	建材名	整合性確認	建材レベル	調査結果 H30	特記事項 H30	調査結果 R4		特記事項 R4
1	-	女子更衣室	天井	ベニヤSOP	S62	-	石綿非含有建材	○	-	-		-		非含有
1	-	女子更衣室	壁	化粧合板VE塗	S62	-	石綿非含有建材	○	-	-		-		非含有
1	-	女子更衣室	巾木	モルタルVE塗	S62	-	石綿非含有建材	○	-	-		-		非含有
1	-	女子更衣室	床	ケミクリートE	S62	-	石綿非含有建材	○	-	-		-		非含有
1	-	男子更衣室	天井	ベニヤSOP	S62	-	石綿非含有建材	○	-	-		-		非含有
1	-	男子更衣室	壁	化粧合板VE塗	S62	-	石綿非含有建材	○	-	-		-		非含有
1	-	男子更衣室	巾木	モルタルVE塗	S62	-	石綿非含有建材	○	-	-		-		非含有
1	-	男子更衣室	床	ケミクリートE	S62	-	石綿非含有建材	○	-	-		-		非含有
1	-	シャワー室	天井	書面に記載なし	S62	-	石綿非含有建材	-	-	-		-		非含有
1	-	シャワー室	壁	書面に記載なし	S62	-	石綿非含有建材	-	-	-		-		非含有
1	-	シャワー室	巾木	書面に記載なし	S62	-	石綿非含有建材	-	-	-		-		非含有
1	-	シャワー室	床	書面に記載なし	S62	-	石綿非含有建材	-	-	-		-		非含有
1	-	男子便所	天井	ベニヤSOP	S62	-	せっこうボード	×	3	-		-		非含有
1	-	男子便所	壁	化粧合板VE塗	S62	-	石綿非含有建材	○	-	-		-		非含有
1	-	男子便所	巾木	モルタルVE塗	S62	-	石綿非含有建材	○	-	-		-		非含有
1	-	男子便所	床	ケミクリートE	S62	-	石綿非含有建材	○	-	-		-		非含有
1	-	女子便所	天井	ベニヤSOP	S62	-	せっこうボード	×	3	-		-		非含有
1	-	女子便所	壁	化粧合板VE塗	S62	-	石綿非含有建材	○	-	-		-		非含有
1	-	女子便所	巾木	モルタルVE塗	S62	-	石綿非含有建材	○	-	-		-		非含有
1	-	女子便所	床	ケミクリートE	S62	-	石綿非含有建材	○	-	-		-		非含有

施設名： 中央テニスコート

書面調査							目視調査			調査結果			判定	
階数	部屋番号	部屋名	部位	建材名	建築年	改修歴	建材名	整合性確認	建材レベル	調査結果 H30	特記事項 H30	調査結果 R4		特記事項 R4
—	—	更衣室・トイレ外部仕上	屋根	瓦葺	S62	—	石綿非含有建材	○	—	—		—		非含有
—	—	更衣室・トイレ外部仕上	外壁	下見板SOP、モルタルカベVE塗	S62	—	石綿非含有建材	○	—	—		—		非含有
—	—	更衣室・トイレ外部仕上	庇	書面に記載なし	S62	—	石綿非含有建材	—	—	—		—		非含有
1	—	倉庫A	天井	アルミスバンドレル見込	S62	—	石綿非含有建材	○	—	—		—		非含有
1	—	倉庫A	壁	シナベニヤt6SOPヌリ	S62	—	石綿非含有建材	○	—	—		—		非含有
1	—	倉庫A	巾木	木製H=100SOPヌリ	S62	—	石綿非含有建材	○	—	—		—		非含有
1	—	倉庫A	床	モルタルコテ押エ	S62	—	石綿非含有建材	○	—	—		—		非含有
1	—	倉庫B	天井	アルミスバンドレル見込	S62	—	石綿非含有建材	○	—	—		—		非含有
1	—	倉庫B	壁	シナベニヤt6SOPヌリ	S62	—	石綿非含有建材	○	—	—		—		非含有
1	—	倉庫B	巾木	木製H=100SOPヌリ	S62	—	石綿非含有建材	○	—	—		—		非含有
1	—	倉庫B	床	モルタルコテ押エ	S62	—	石綿非含有建材	○	—	—		—		非含有
1	—	休憩室	天井	アルミスバンドレル	S62	—	石綿非含有建材	○	—	—		—		非含有
1	—	休憩室	壁	アルミスバンドレル	S62	—	石綿非含有建材	○	—	—		—		非含有
1	—	休憩室	巾木	木製H=100SOPヌリ	S62	—	石綿非含有建材	○	—	—		—		非含有
1	—	休憩室	床	磁器質施釉タイル貼り	S62	—	石綿非含有建材	○	—	—		—		非含有
1	—	管理人室	天井	アルミスバンドレル見込	S62	—	石綿非含有建材	○	—	—		—		非含有
1	—	管理人室	壁	ビニールクロス貼り	S62	—	クロス	○	3	—		—		非含有
1	—	管理人室	巾木	木製H=100SOPヌリ	S62	—	石綿非含有建材	○	—	—		—		非含有
1	—	管理人室	床	長尺ビニールシート貼り	S62	—	ビニル床シート	○	3	—		—		含有可能性有

施設名： 中央テニスコート

書面調査							目視調査			調査結果				判定
階数	部屋番号	部屋名	部位	建材名	建築年	改修歴	建材名	整合性確認	建材レベル	調査結果 H30	特記事項 H30	調査結果 R4	特記事項 R4	
-	-	ラウンジ外部仕上	屋根	折板	S62	-	石綿非含有建材	○	-	-		-		非含有
-	-	ラウンジ外部仕上	外壁	コンクリート打放シの上化粧防水吹付	S62	-	石綿非含有建材	○	-	-		-		非含有
-	-	ラウンジ外部仕上	庇	書面に記載なし	S62	-	石綿非含有建材	-	-	-		-		非含有
-	-	テニスコート外部仕上	塀	書面に記載なし	S62	-	仕上塗材	-	3	-		不検出	R4分析済み	非含有

施設名： 大気汚染常時監視測定局（川原局）

書面調査							目視調査			調査結果				判定
階数	部屋番号	部屋名	部位	建材名	建築年	改修歴	建材名	整合性確認	建材レベル	調査結果 H30	特記事項 H30	調査結果 R4	特記事項 R4	
1	-	測定室	天井	木毛板	S48	-	石綿非含有建材	○	-	-		-	木毛セメント（スレートボード合わせに注意）	非含有
1	-	測定室	壁	モルタルコテ押ノ上VP	S48	-	石綿非含有建材	○	-	-		-		非含有
1	-	測定室	巾木	エンビ巾木	S48	-	ソフト巾木	○	3	-		-		含有可能性有
1	-	測定室	床	モルタルコテ押ノ上エポキシ塗	S48	-	石綿非含有建材	○	-	-		-		非含有
-	-	外部仕上	屋根	シート防水	S48	H20	シート防水	○	3	不検出	H30分析済み	-		非含有
-	-	外部仕上	外壁	アクリルリシン吹付	S48	-	仕上塗材	○	3	不検出	H30分析済み	-		非含有
-	-	外部仕上	庇	アクリルリシン吹付	S48	-	仕上塗材	○	3	不検出	H30分析済み	-		非含有

施設名： 公衆便所

書面調査							目視調査			調査結果				判定
階数	部屋番号	部屋名	部位	建材名	建築年	改修歴	建材名	整合性確認	建材レベル	調査結果 H30	特記事項 H30	調査結果 R4	特記事項 R4	
1	—	男子便所	天井	書面に記載なし	不明	—	石綿非含有建材	—	—	—		—		非含有
1	—	男子便所	壁	書面に記載なし	不明	—	石綿非含有建材	—	—	—		—		非含有
1	—	男子便所	巾木	書面に記載なし	不明	—	石綿非含有建材	—	—	—		—		非含有
1	—	男子便所	床	書面に記載なし	不明	—	石綿非含有建材	—	—	—		—		非含有
1	—	女子便所	天井	書面に記載なし	不明	—	石綿非含有建材	—	—	—		—		非含有
1	—	女子便所	壁	書面に記載なし	不明	—	石綿非含有建材	—	—	—		—		非含有
1	—	女子便所	巾木	書面に記載なし	不明	—	石綿非含有建材	—	—	—		—		非含有
1	—	女子便所	床	書面に記載なし	不明	—	石綿非含有建材	—	—	—		—		非含有
—	—	外部仕上	屋根	書面に記載なし	不明	—	シート防水接着剤	—	3	—		—		非含有
—	—	外部仕上	外壁	書面に記載なし	不明	—	仕上塗材	—	3	不検出	H30他社分析済み。 X線解析 ビーク有	—		含有可能性有

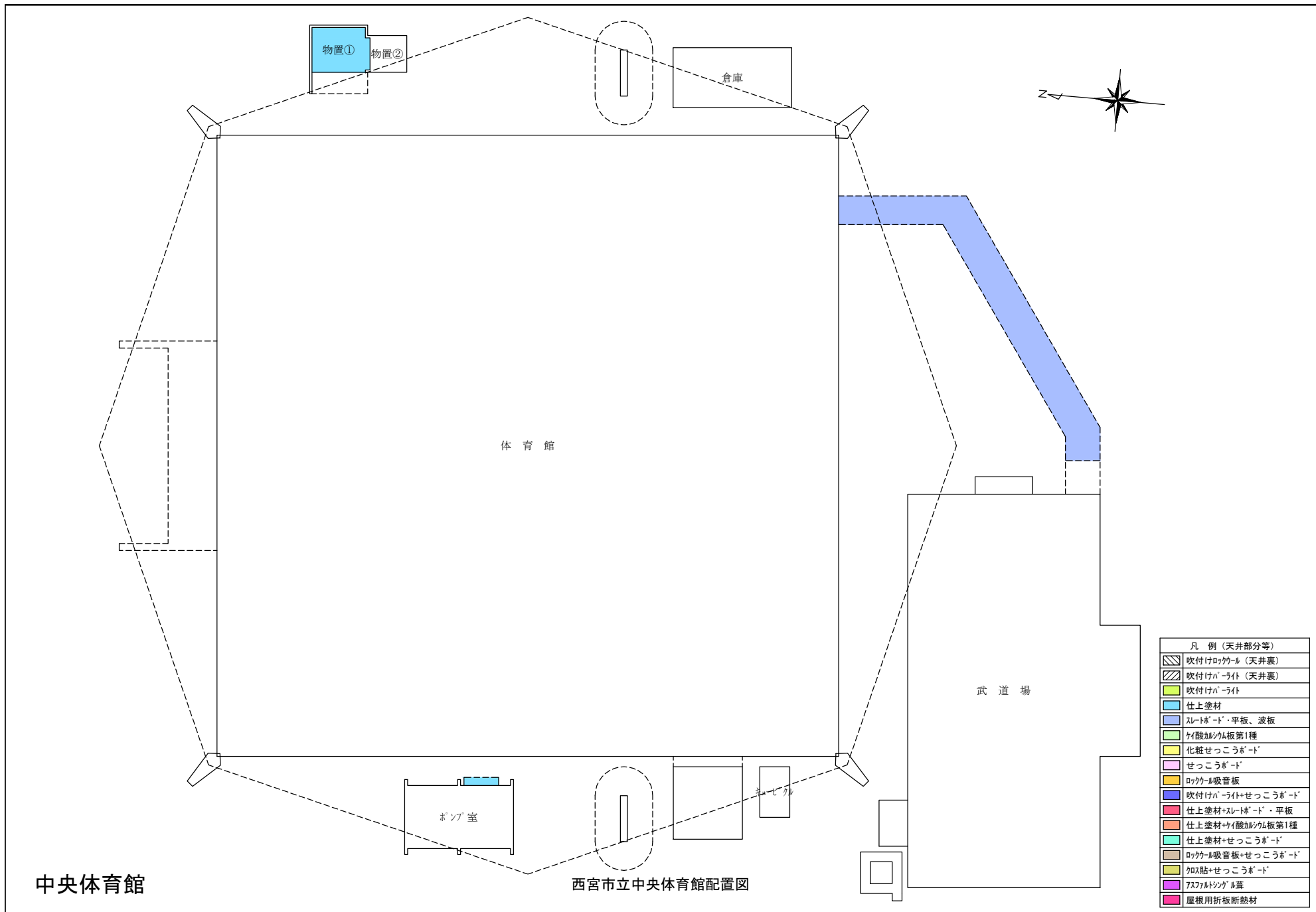

凡 例 (天井部分等)

	吹付けロックール (天井裏)
	吹付けハート (天井裏)
	吹付けハート
	仕上塗材
	スレート・平板、波板
	ケイ酸カルシウム板第1種
	化粧せっこうボード
	せっこうボード
	ロックール吸音板
	吹付けハート+せっこうボード
	仕上塗材+スレート・平板
	仕上塗材+ケイ酸カルシウム板第1種
	仕上塗材+せっこうボード
	ロックール吸音板+せっこうボード
	加工貼+せっこうボード
	アスファルトシングル葺
	屋根用折板断熱材

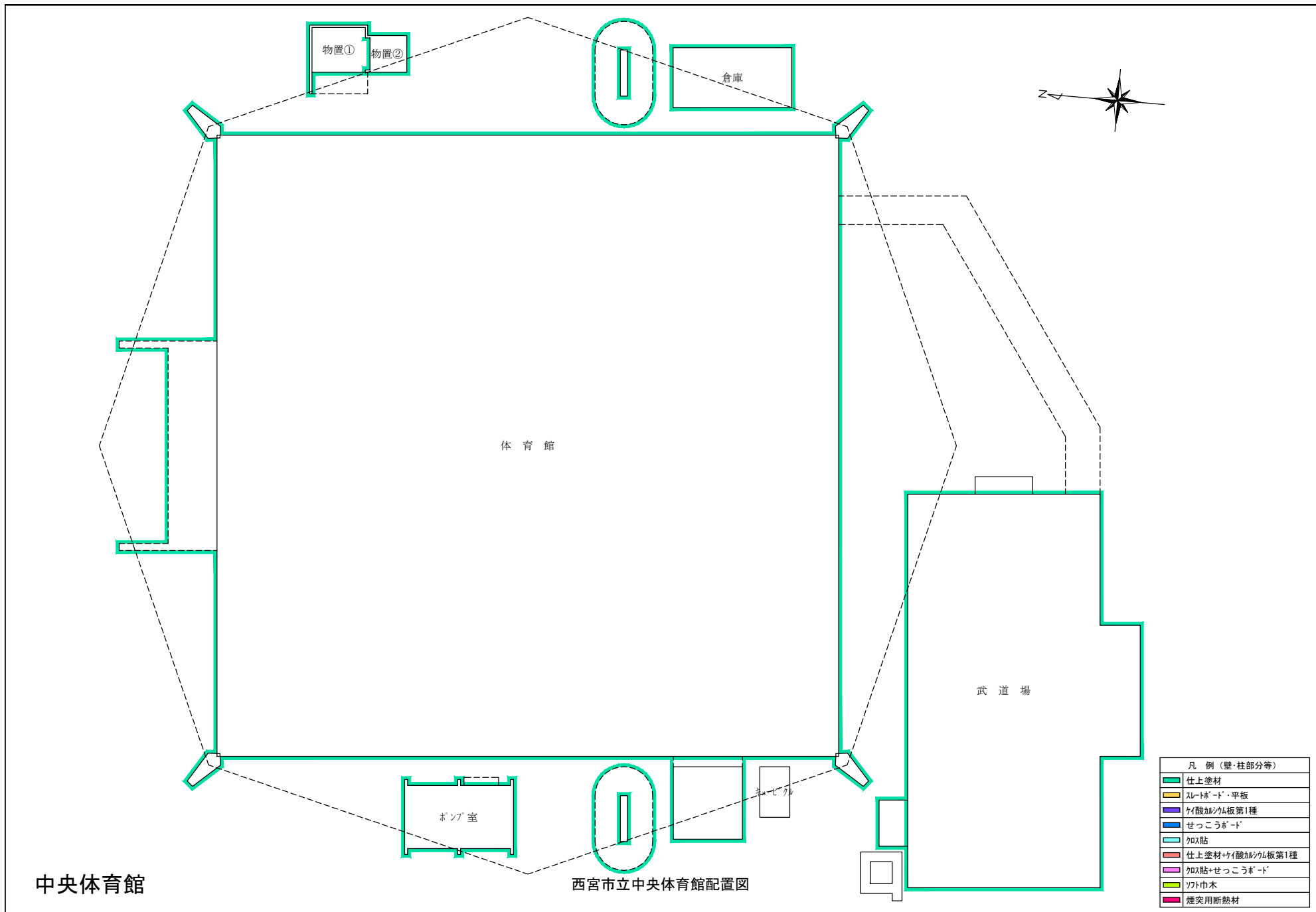

中央体育館

西宮市立中央体育館配置図

凡例 (壁・柱部分等)	
<span style="border: 1px solid green; display: inline-block; width: 10px; height: 10px;"></span>	仕上塗材
<span style="border: 1px solid yellow; display: inline-block; width: 10px; height: 10px;"></span>	スレートボード・平板
<span style="border: 1px solid purple; display: inline-block; width: 10px; height: 10px;"></span>	ケイ酸カルシウム板第1種
<span style="border: 1px solid blue; display: inline-block; width: 10px; height: 10px;"></span>	せっこうボード
<span style="border: 1px solid cyan; display: inline-block; width: 10px; height: 10px;"></span>	加硫貼
<span style="border: 1px solid red; display: inline-block; width: 10px; height: 10px;"></span>	仕上塗材+ケイ酸カルシウム板第1種
<span style="border: 1px solid pink; display: inline-block; width: 10px; height: 10px;"></span>	加硫貼+せっこうボード
<span style="border: 1px solid yellow; display: inline-block; width: 10px; height: 10px;"></span>	ソフト巾木
<span style="border: 1px solid magenta; display: inline-block; width: 10px; height: 10px;"></span>	煙突用断熱材

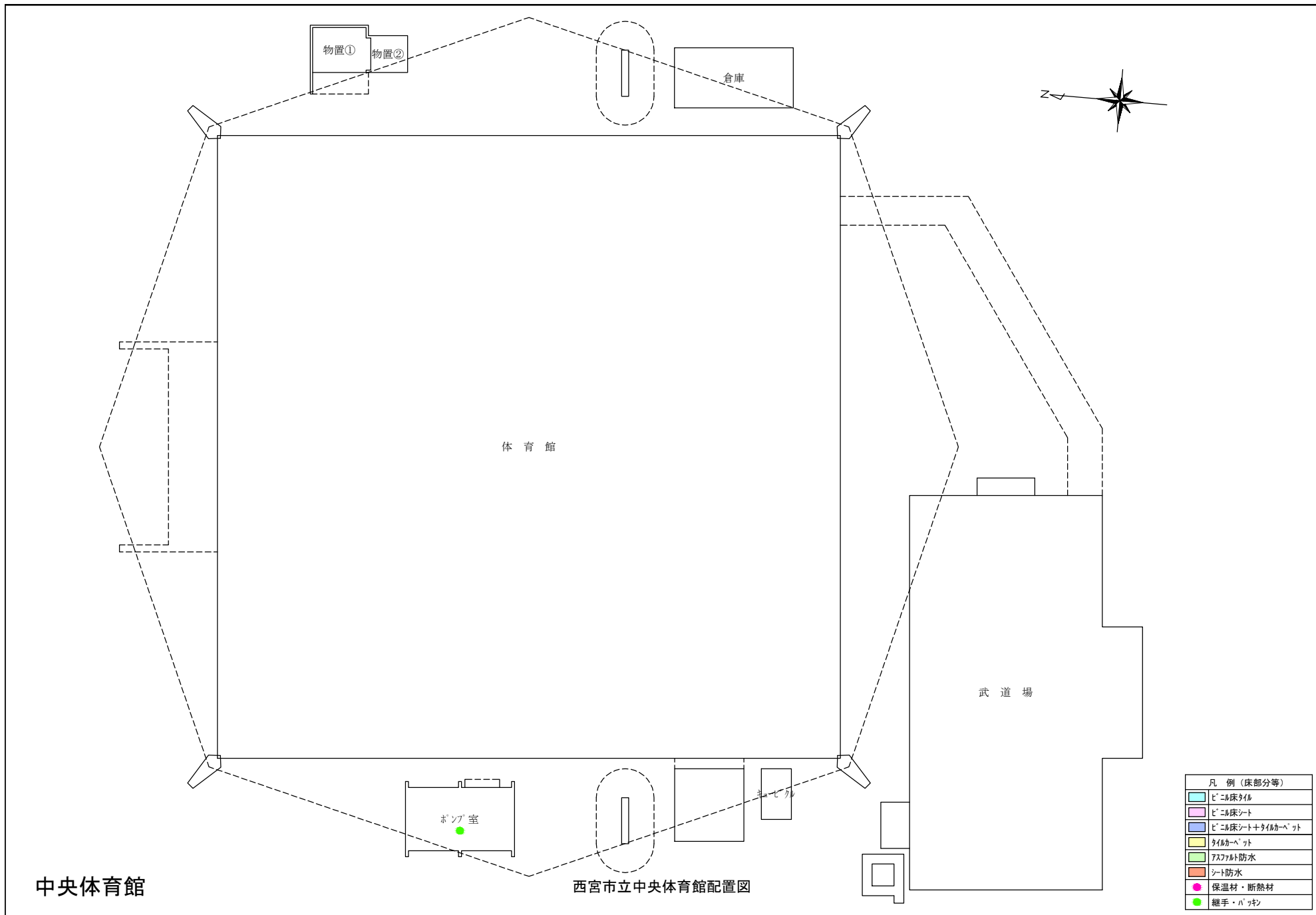

凡 例 (床部分等)

	ビニル床タイル
	ビニル床シート
	ビニル床シート+タイルカーペット
	タイルカーペット
	アスファルト防水
	シート防水
	保温材・断熱材
	継手・パッキン



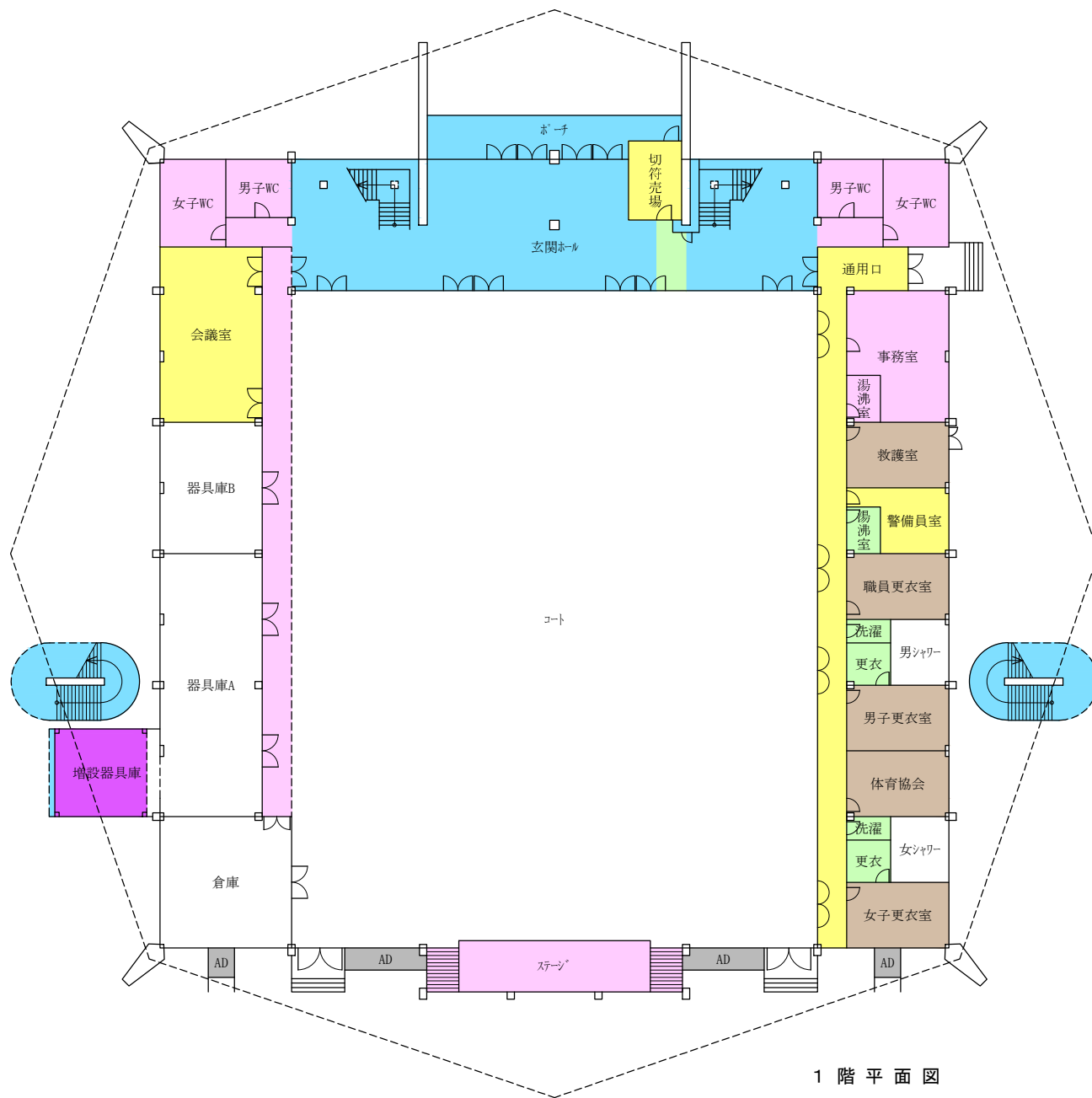

中央体育館

1階平面図

凡 例 (天井部分等)	
	吹付けロックール (天井裏)
	吹付けパライト (天井裏)
	吹付けパライト
	仕上塗材
	スレート・平板、波板
	ケ酸加シム板第1種
	化粧せっこうボード
	せっこうボード
	ロックール吸音板
	吹付けパライト+せっこうボード
	仕上塗材+スレート・平板
	仕上塗材+ケ酸加シム板第1種
	仕上塗材+せっこうボード
	ロックール吸音板+せっこうボード
	クロス貼+せっこうボード
	アスファルトシングル葺
	屋根用折板断熱材

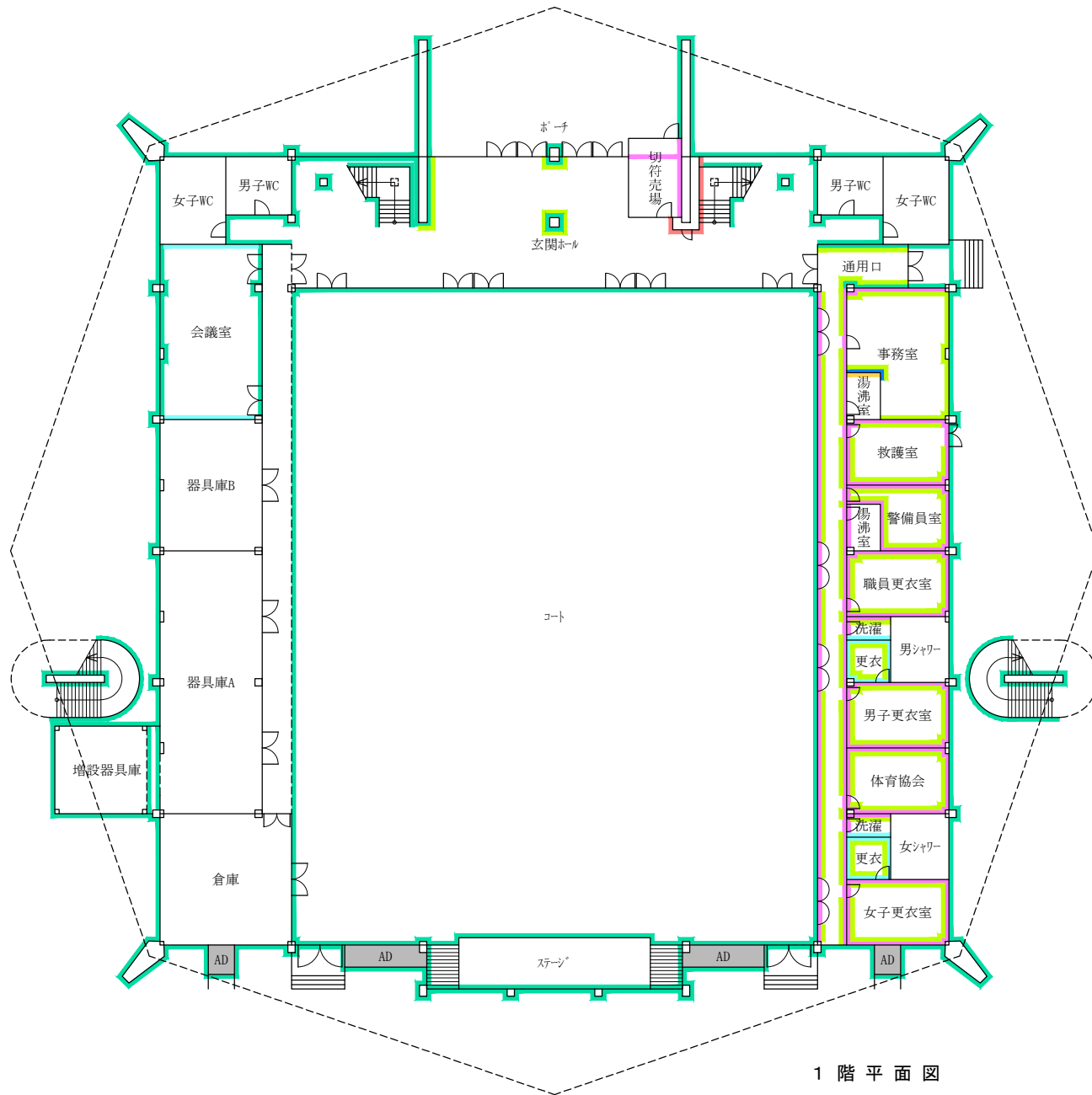

中央体育館

1階平面図

凡例(壁・柱部分等)	
	仕上塗材
	スレートボード・平板
	ケイ酸カルシウム板第1種
	せっこうボード
	加断貼
	仕上塗材+ケイ酸カルシウム板第1種
	加断貼+せっこうボード
	ソフト巾木
	煙突用断熱材

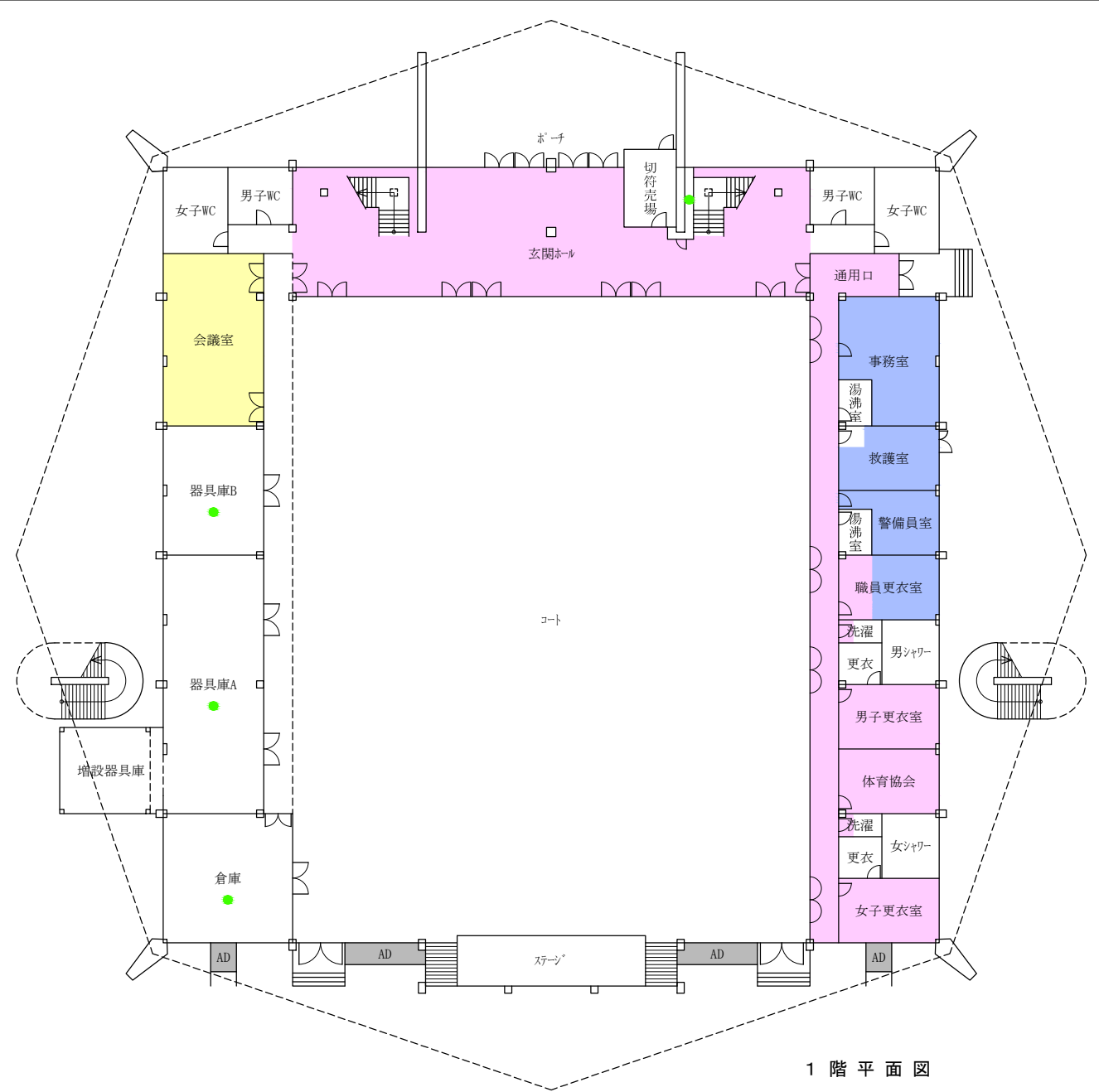
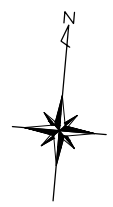

1階平面図

中央体育館

凡 例 (床部分等)	
	ビニル床タイル
	ビニル床シート
	ビニル床シート+タイルカーペット
	タイルカーペット
	アスファルト防水
	シート防水
	保温材・断熱材
	継手・パッキン

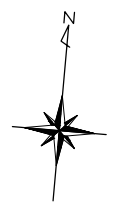
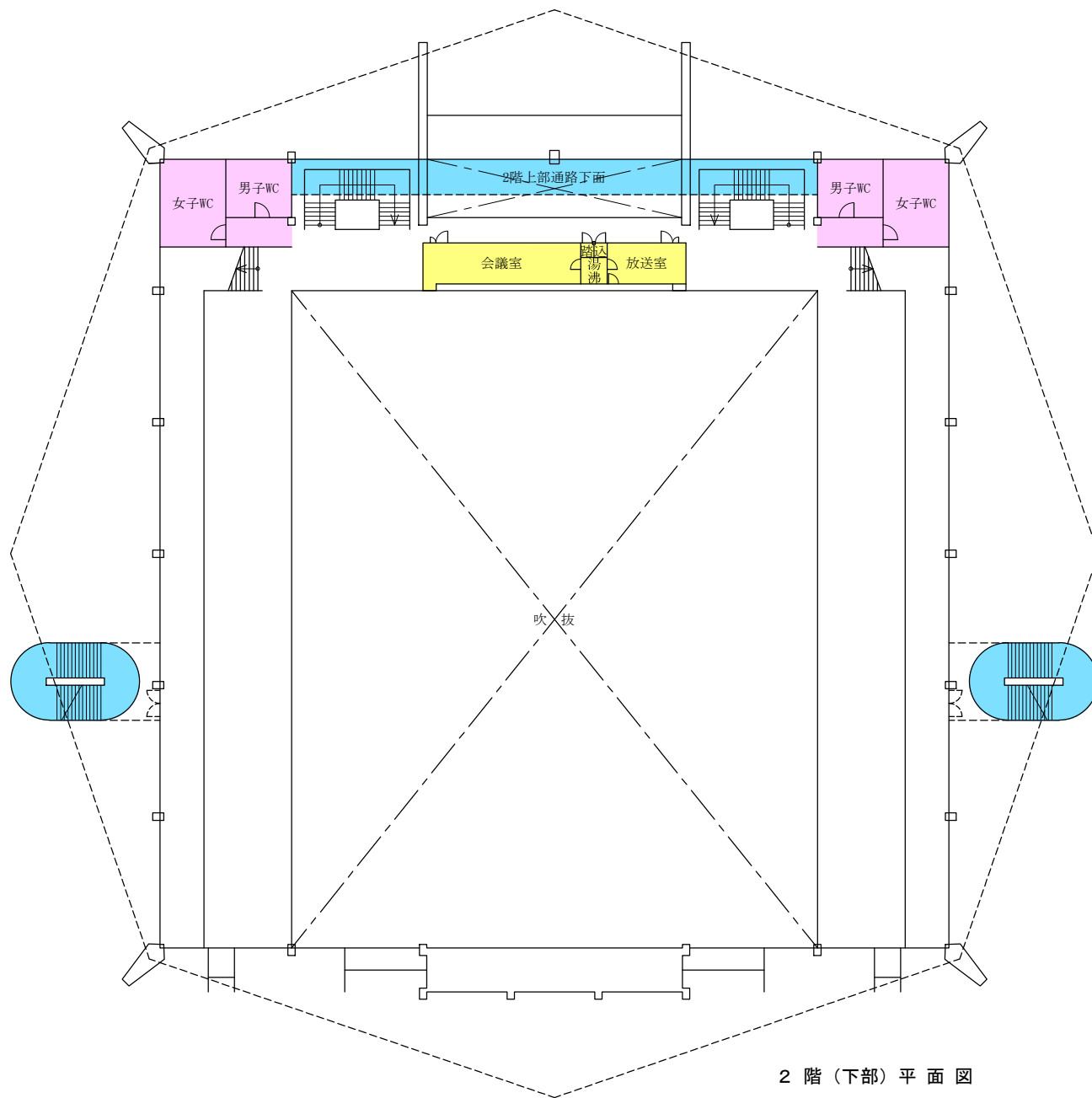

中央体育館

2階（下部）平面図

凡 例 (天井部分等)	
	吹付けロックール (天井裏)
	吹付けハート (天井裏)
	吹付けハート
	仕上塗材
	スレート・平板、波板
	ケ酸加シム板第1種
	化粧せっこうボード
	せっこうボード
	ロックール吸音板
	吹付けハート+せっこうボード
	仕上塗材+スレート・平板
	仕上塗材+ケ酸加シム板第1種
	仕上塗材+せっこうボード
	ロックール吸音板+せっこうボード
	加貼+せっこうボード
	アスファルトシグル葺
	屋根用折板断熱材

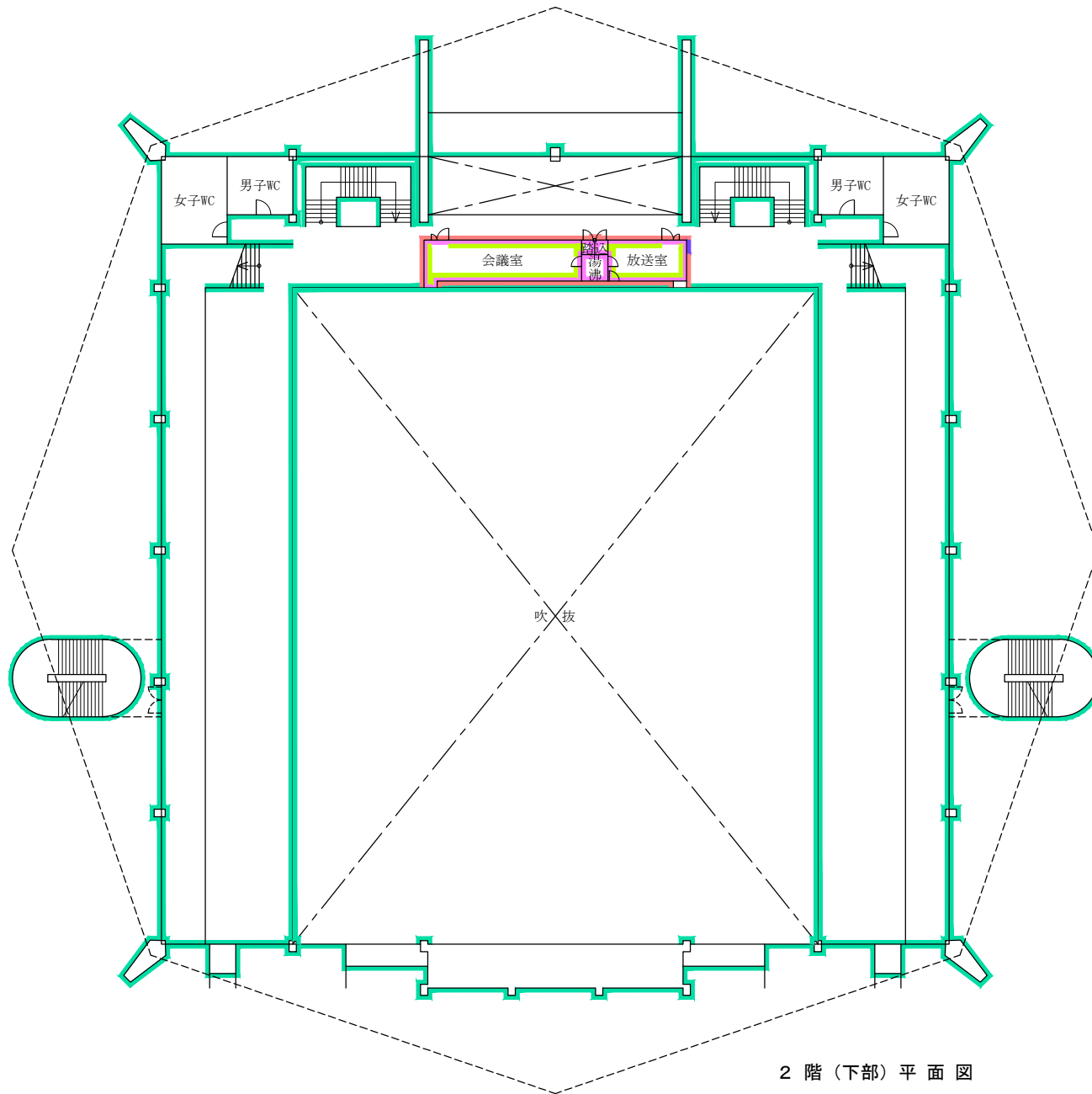

中央体育館

2階（下部）平面図

凡例（壁・柱部分等）	
	仕上塗材
	スレートボード・平板
	ケイ酸カルシウム板第1種
	せっこうボード
	加筋貼
	仕上塗材+ケイ酸カルシウム板第1種
	加筋貼+せっこうボード
	ソフト巾木
	煙突用断熱材

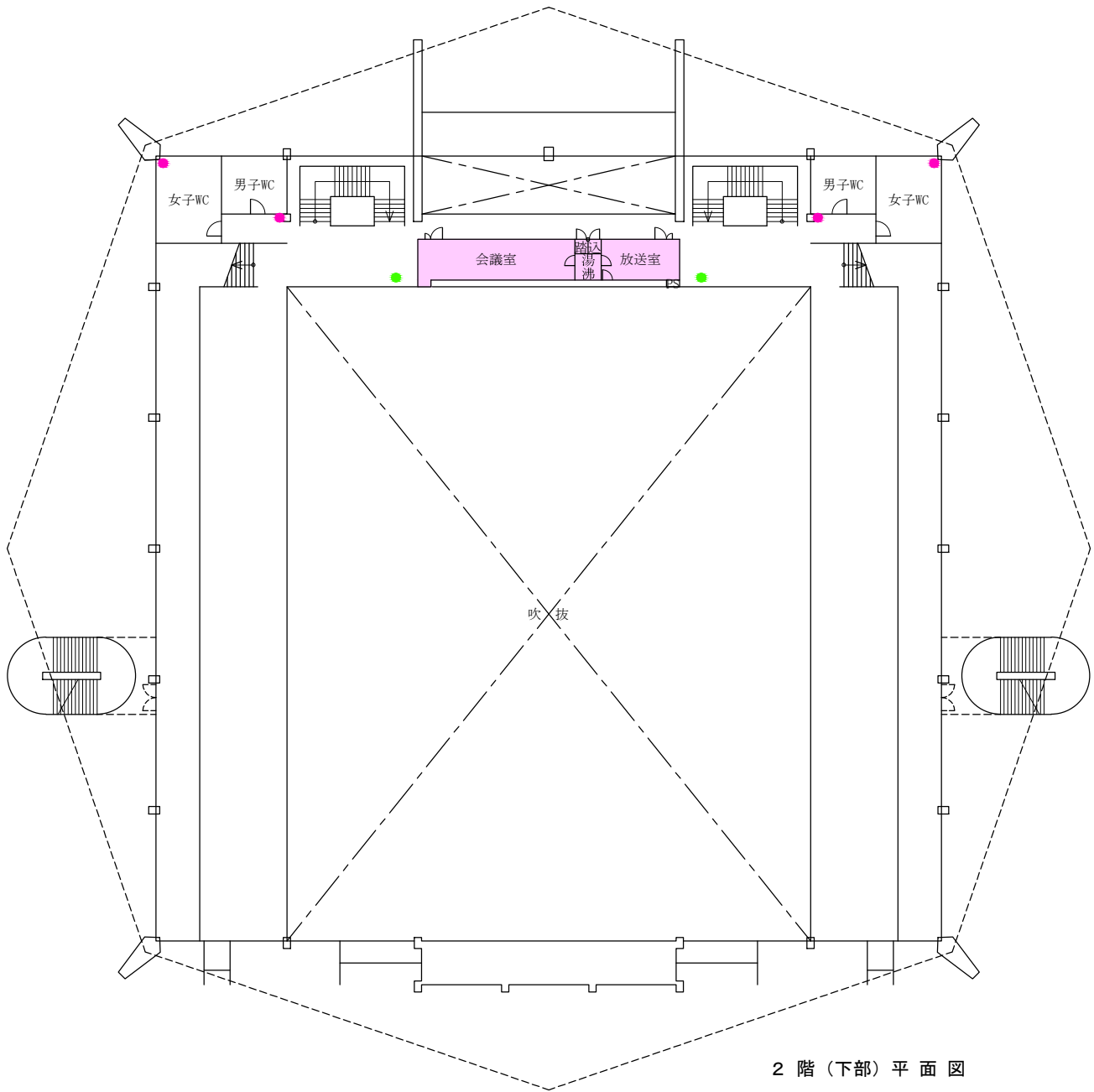

凡 例 (床部分等)	
	ビニル床タイル
	ビニル床シート
	ビニル床シート+タイル貼-ベ-ット
	タイル貼-ベ-ット
	アスファルト防水
	シート防水
	保温材・断熱材
	継手・パッキン

2 階 (下部) 平面図

中央体育館

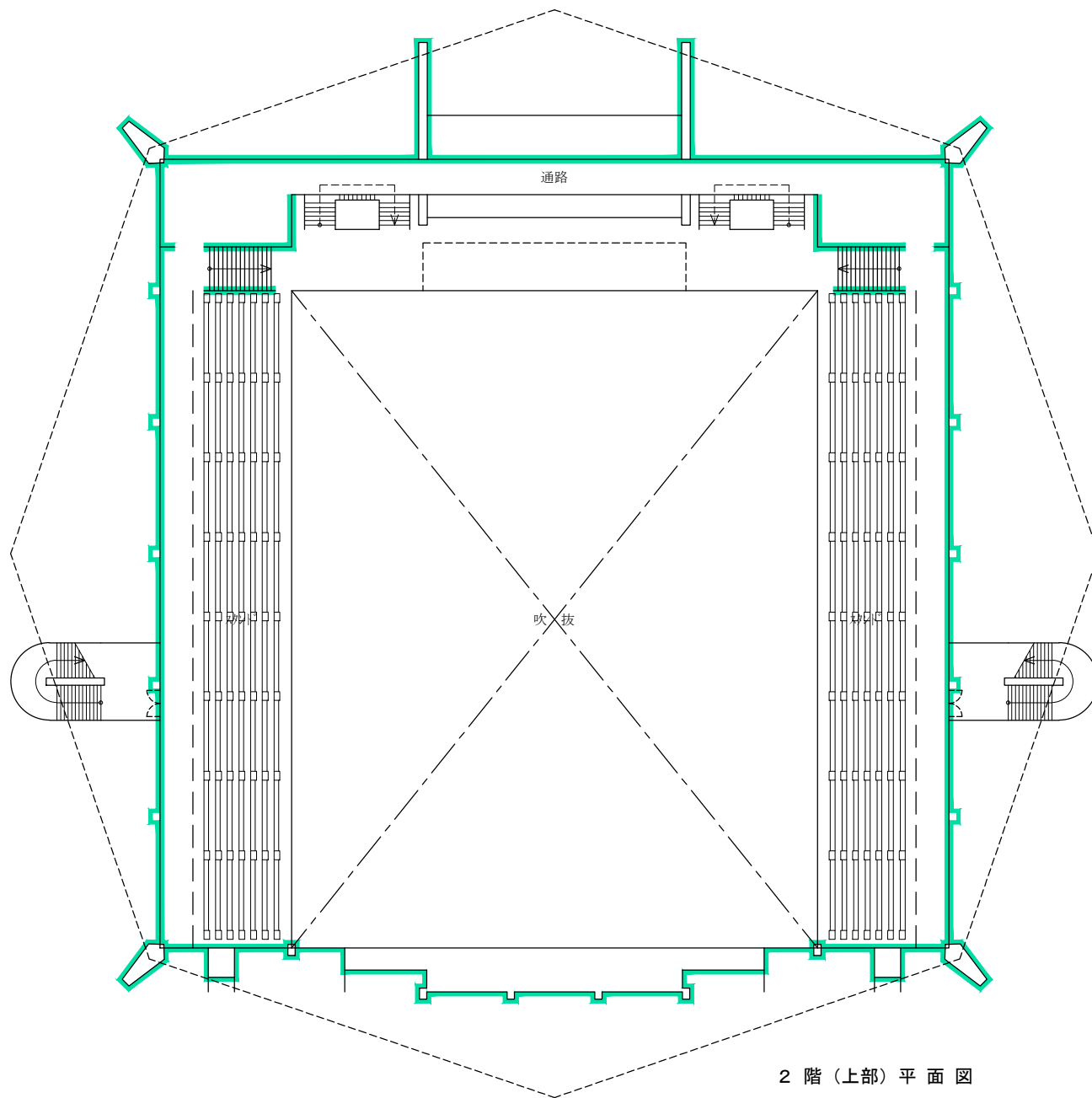

中央体育館

2階(上部)平面図

凡例(壁・柱部分等)	
<span style="color: green;">■</span>	仕上塗材
<span style="color: yellow;">■</span>	スレートボード・平板
<span style="color: purple;">■</span>	ケイ酸カルシウム板第1種
<span style="color: blue;">■</span>	せっこうボード
<span style="color: cyan;">■</span>	加筋貼
<span style="color: red;">■</span>	仕上塗材+ケイ酸カルシウム板第1種
<span style="color: magenta;">■</span>	加筋貼+せっこうボード
<span style="color: lightgreen;">■</span>	ソフト巾木
<span style="color: pink;">■</span>	煙突用断熱材

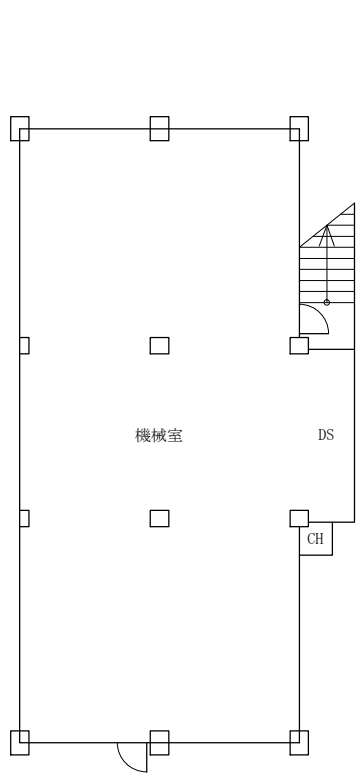

地階平面図

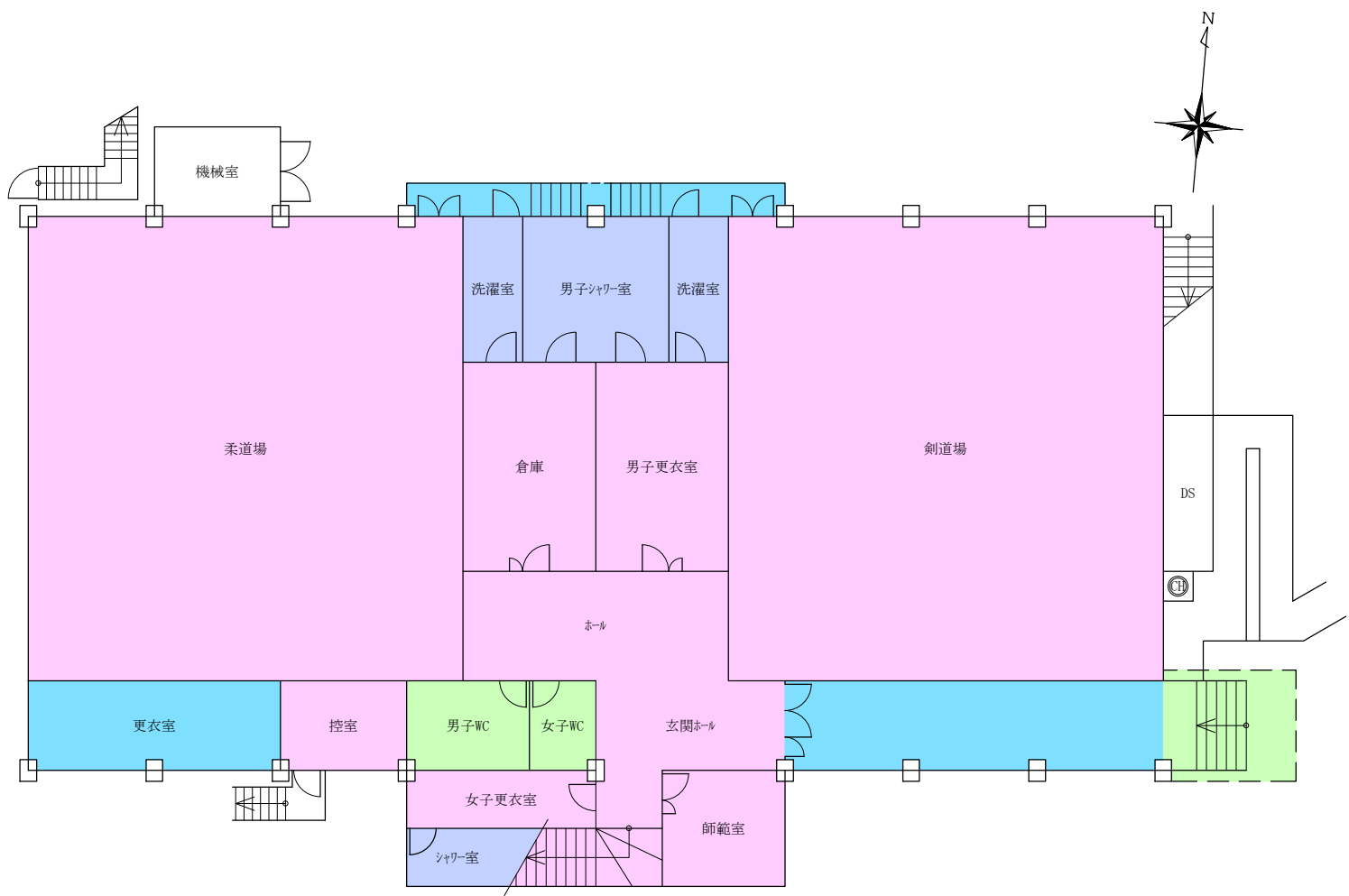

1階平面図

中央体育館\_武道場

凡 例 (天井・屋根部分等)			
	吹付けロックール (天井裏)		ロックール吸音板
	吹付けパ-ライト (天井裏)		吹付けパ-ライト+せっこうボード
	吹付けパ-ライト		仕上塗材+スレートボード・平板
	仕上塗材		仕上塗材+ケイ酸カルシウム板第1種
	スレートボード・平板、波板		仕上塗材+せっこうボード
	ケイ酸カルシウム板第1種		ロックール吸音板+せっこうボード
	化粧せっこうボード		クロス貼+せっこうボード
	せっこうボード		アスファルトシングル葺
			屋根用折板断熱材



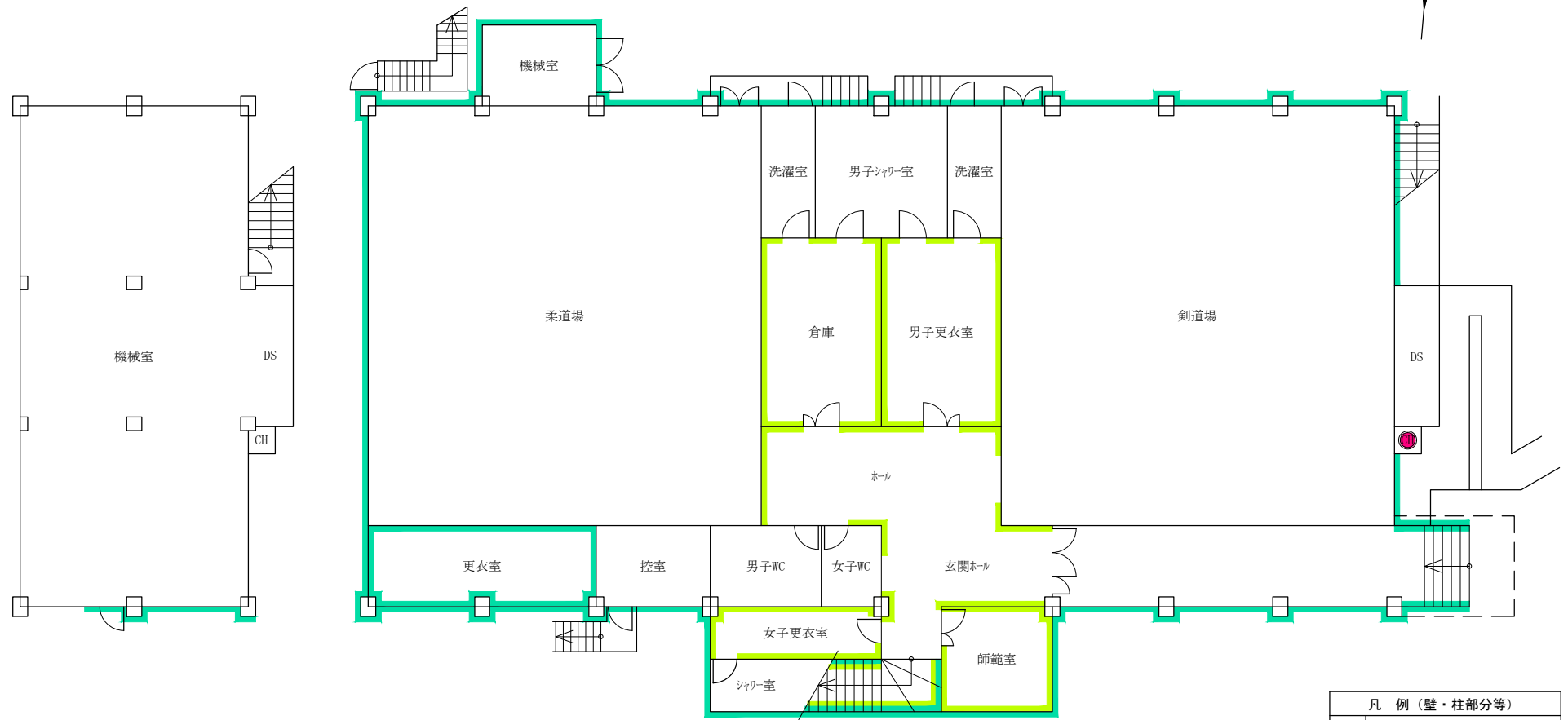

地階平面図

1階平面図

凡例 (壁・柱部分等)	
	仕上塗材
	スレートボード・平板
	ケイ酸カルシウム板第1種
	せっこうボード
	クロス貼
	仕上塗材+ケイ酸カルシウム板第1種
	クロス貼+せっこうボード
	ソフト巾木
	煙突用断熱材

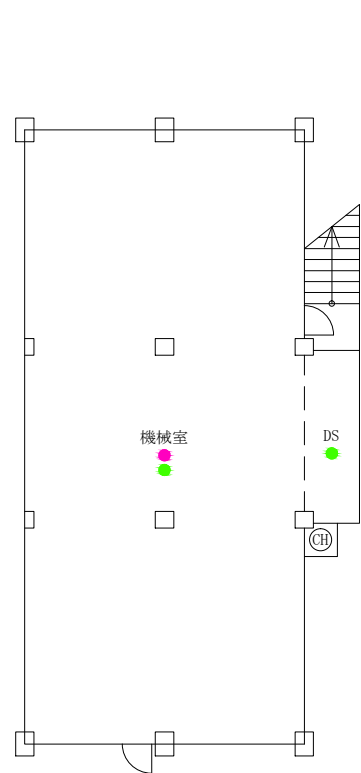

地階平面図

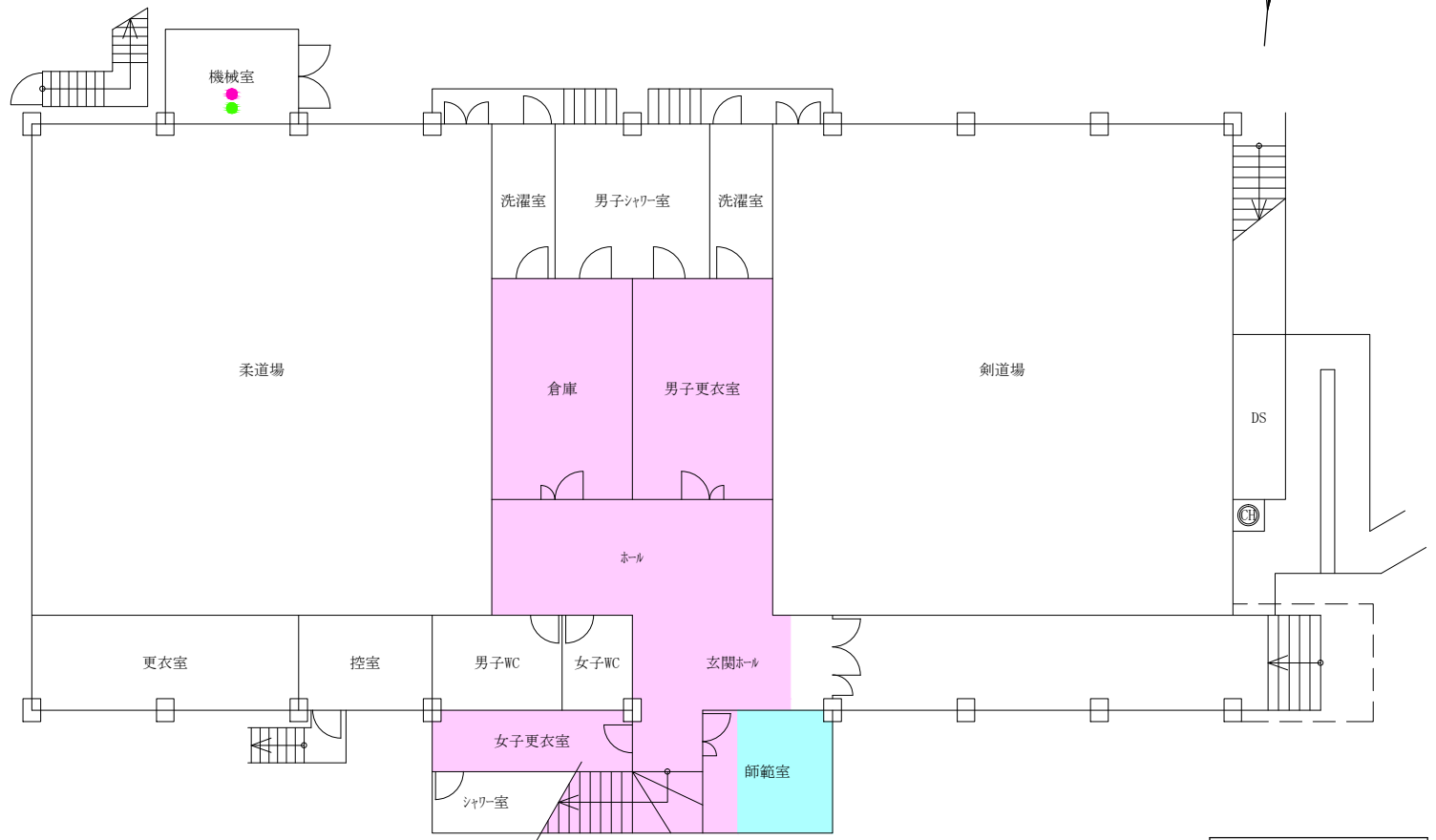

1階平面図

凡 例 (床部分等)	
	ビニル床タイル
	ビニル床シート
	ビニルシート+タイルカーベット
	タイルカーベット
	アスファルト防水
	シート防水
	保温材・断熱材
	継手・パッキン等

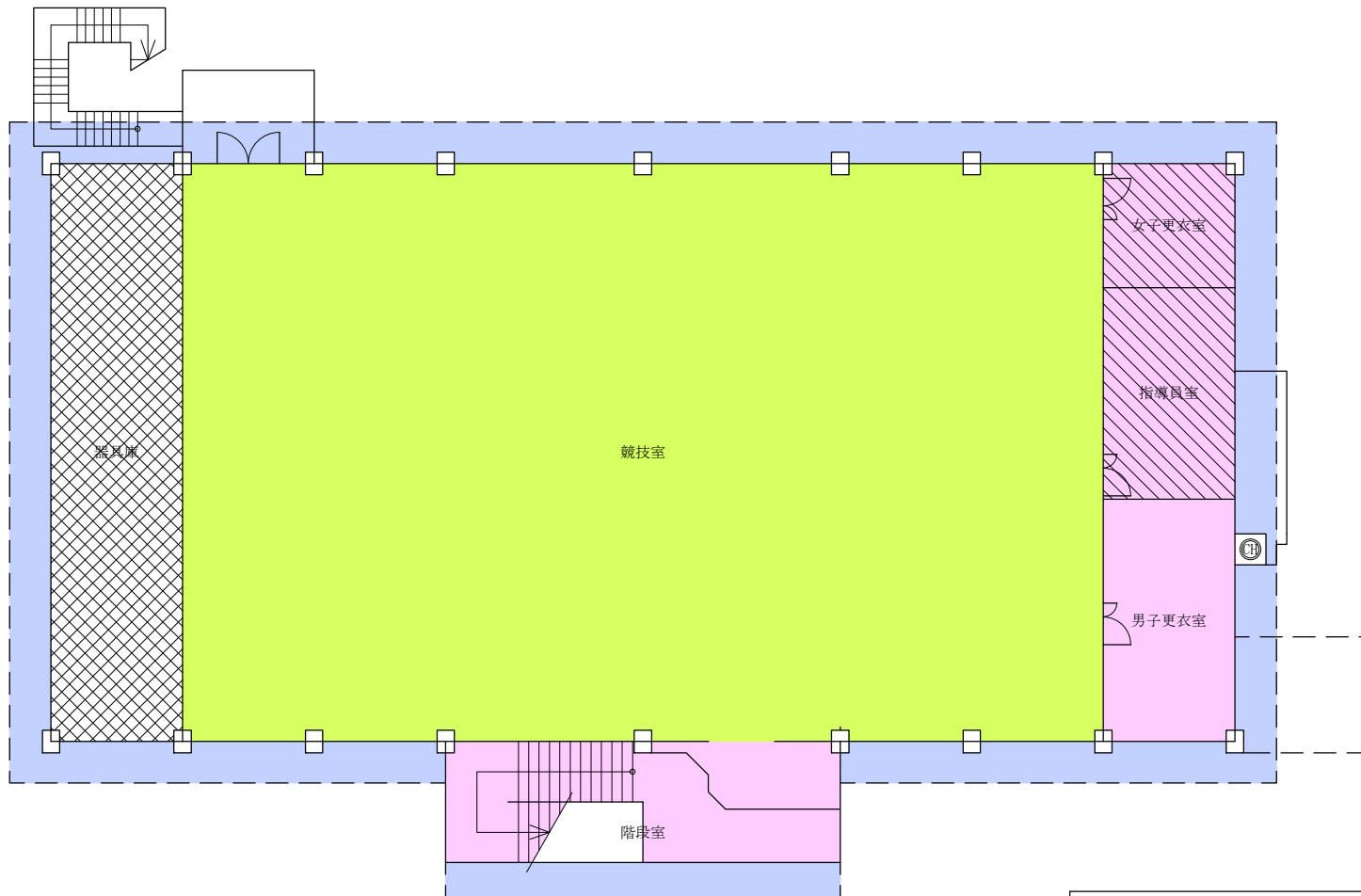

2階平面図

凡 例 (天井・屋根部分等)			
	吹付けロックール (天井裏)		ロックール吸音板
	吹付けパライト (天井裏)		吹付けパライト+せっこうボード
	吹付けパライト		仕上塗材+スレートボード・平板
	仕上塗材		仕上塗材+ケイ酸カルシウム板第1種
	スレートボード・平板、波板		仕上塗材+せっこうボード
	ケイ酸カルシウム板第1種		ロックール吸音板+せっこうボード
	化粧せっこうボード		クロス貼+せっこうボード
	せっこうボード		アスファルトシングル葺
			屋根用折板断熱材

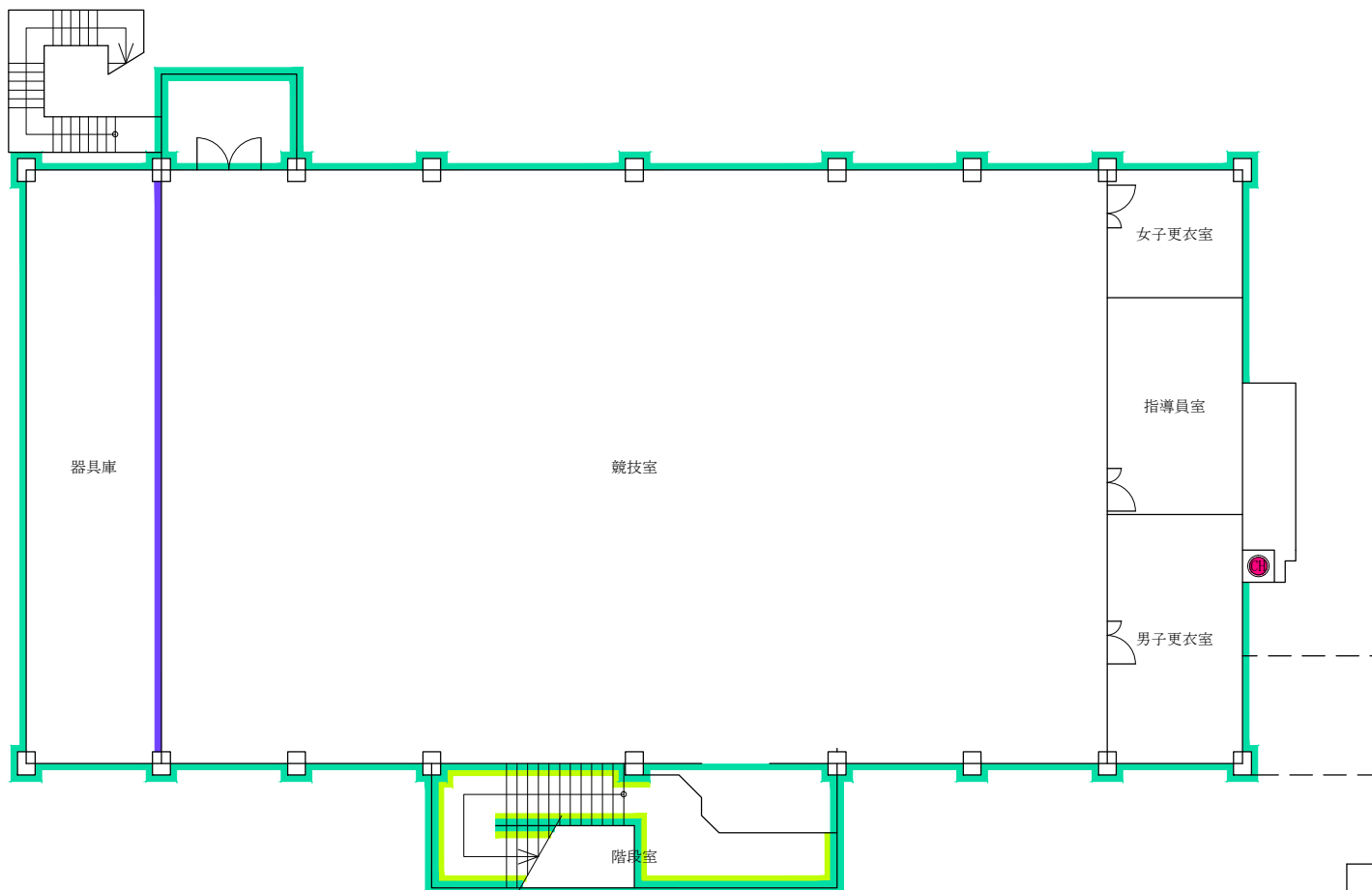

2 階 平 面 図

凡 例 (壁・柱部分等)	
	仕上塗材
	スレートボード・平板
	ケイ酸カルシウム板第1種
	せっこうボード
	クロス貼
	仕上塗材+ケイ酸カルシウム板第1種
	クロス貼+せっこうボード
	ソフト巾木
	煙突用断熱材

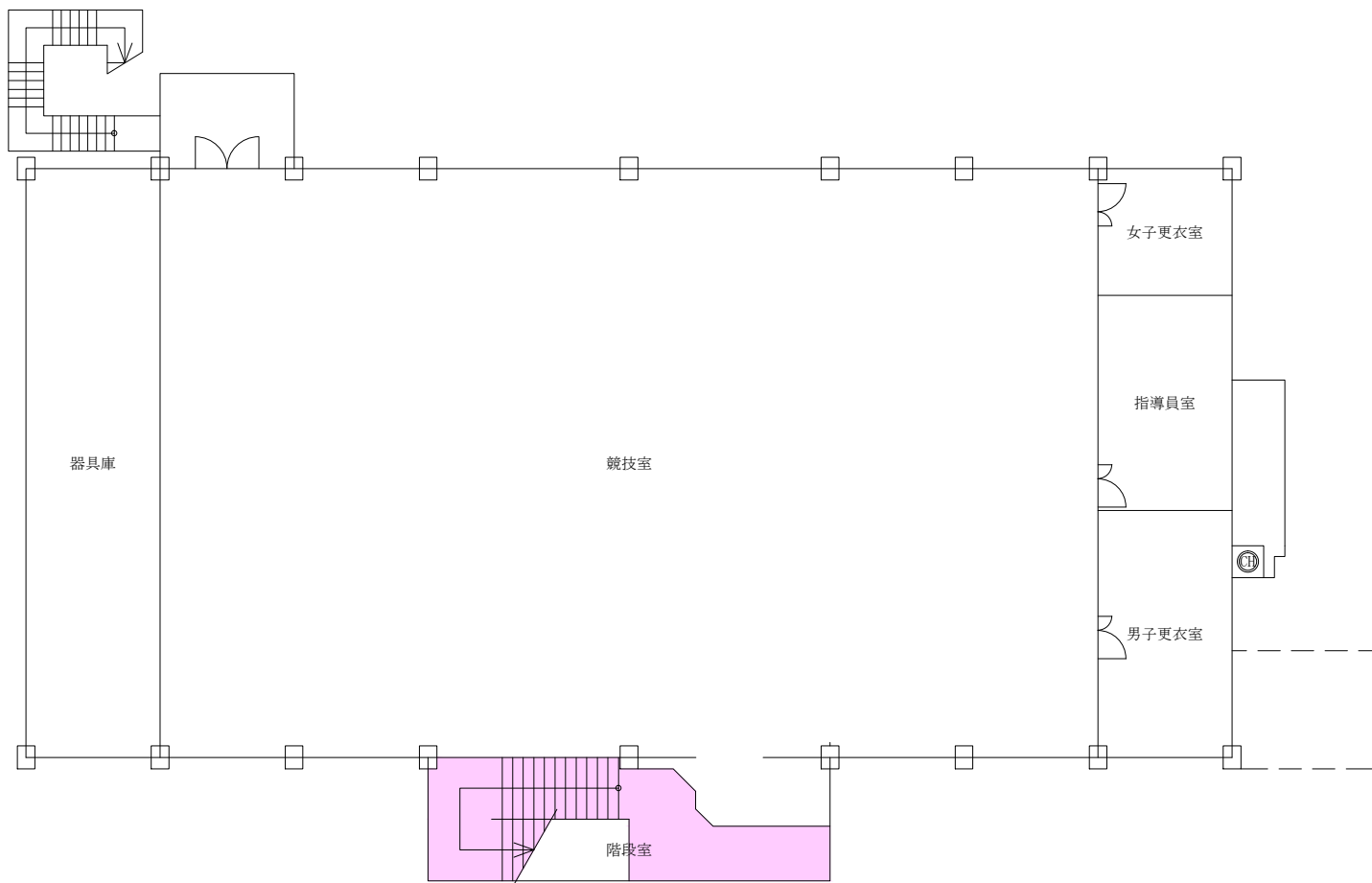

2 階 平 面 図

中央体育館\_武道場

凡 例 (床部分等)	
	ビニル床タイル
	ビニル床シート
	ビニル床シート+タイルカーペット
	タイルカーペット
	アスファルト防水
	シート防水
	保温材・断熱材
	継手・パッキン等

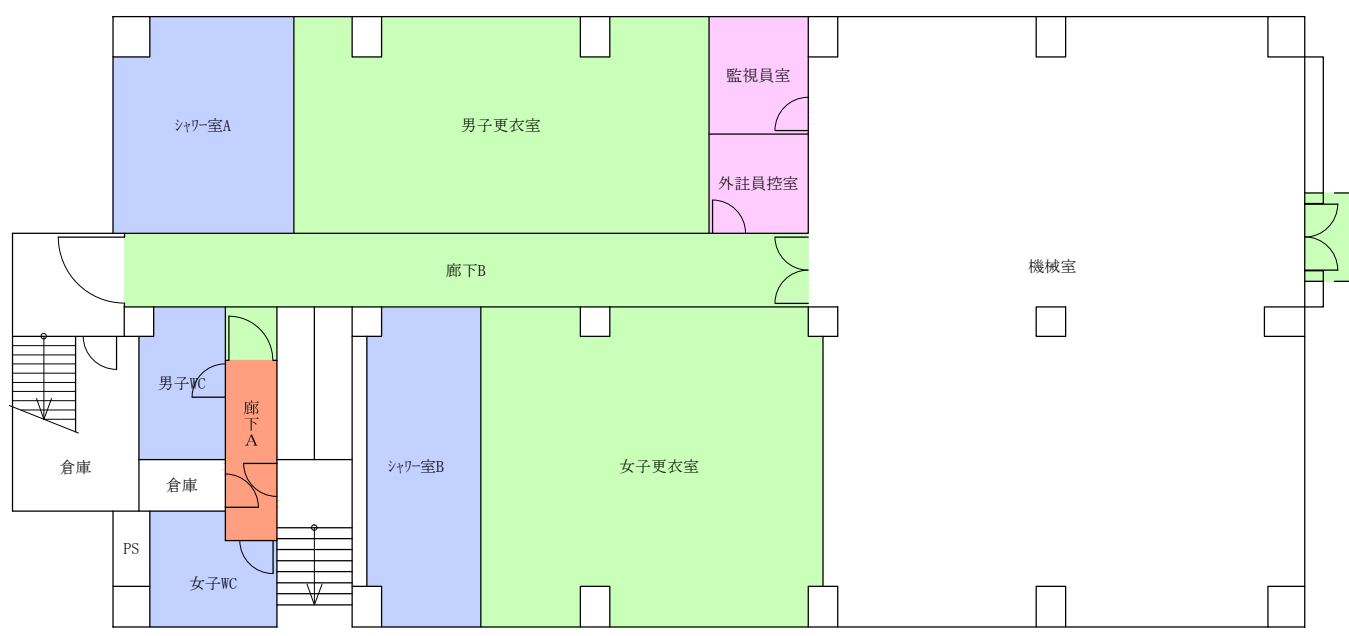

地階平面図

凡 例 (天井・屋根部分等)			
	吹付けロックール (天井裏)		ロックール吸音板
	吹付けパライト (天井裏)		吹付けパライト+せっこうボード
	吹付けパライト		仕上塗材+スレートボード・平板
	仕上塗材		仕上塗材+ケイ酸カルシウム板第1種
	スレートボード・平板、波板		仕上塗材+せっこうボード
	ケイ酸カルシウム板第1種		ロックール吸音板+せっこうボード
	化粧せっこうボード		クロス貼+せっこうボード
	せっこうボード		アスファルトシングル葺
			屋根用折板断熱材

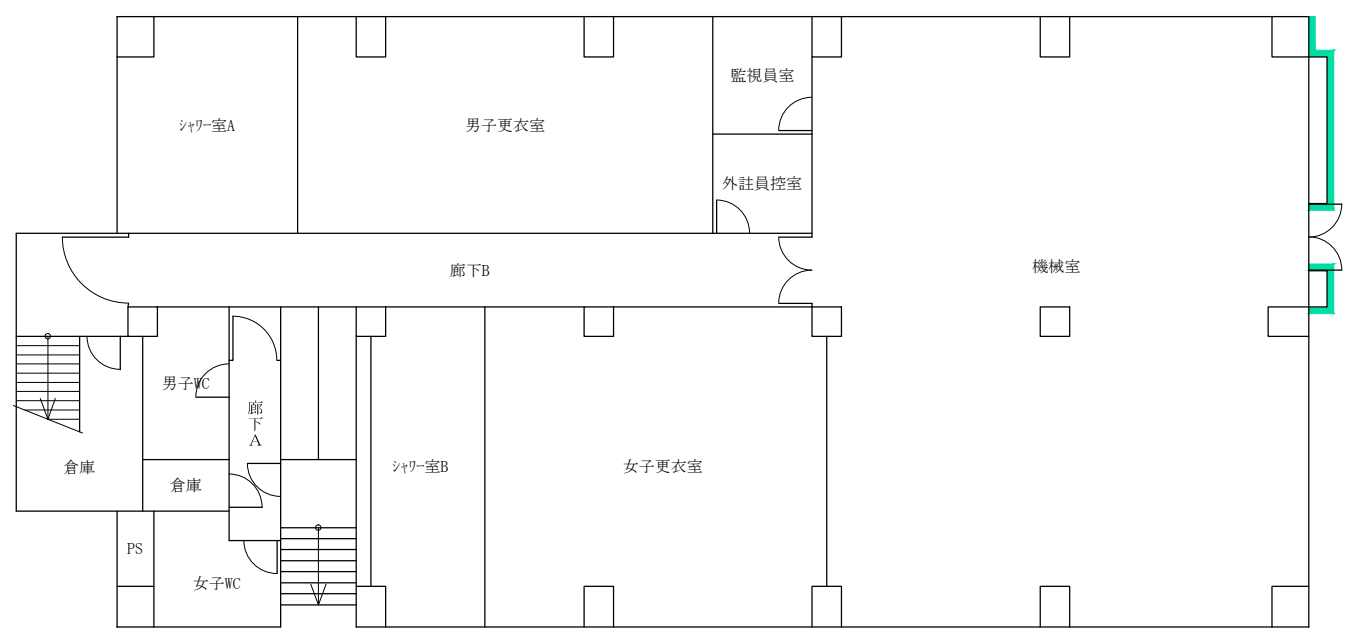

地階平面図

西宮スポーツセンター

凡例 (壁・柱部分等)	
	仕上塗材
	スレートボード・平板
	ケイ酸カルシウム板第1種
	せっこうボード
	クロス貼
	仕上塗材+ケイ酸カルシウム板第1種
	クロス貼+せっこうボード
	ソフト巾木
	煙突用断熱材

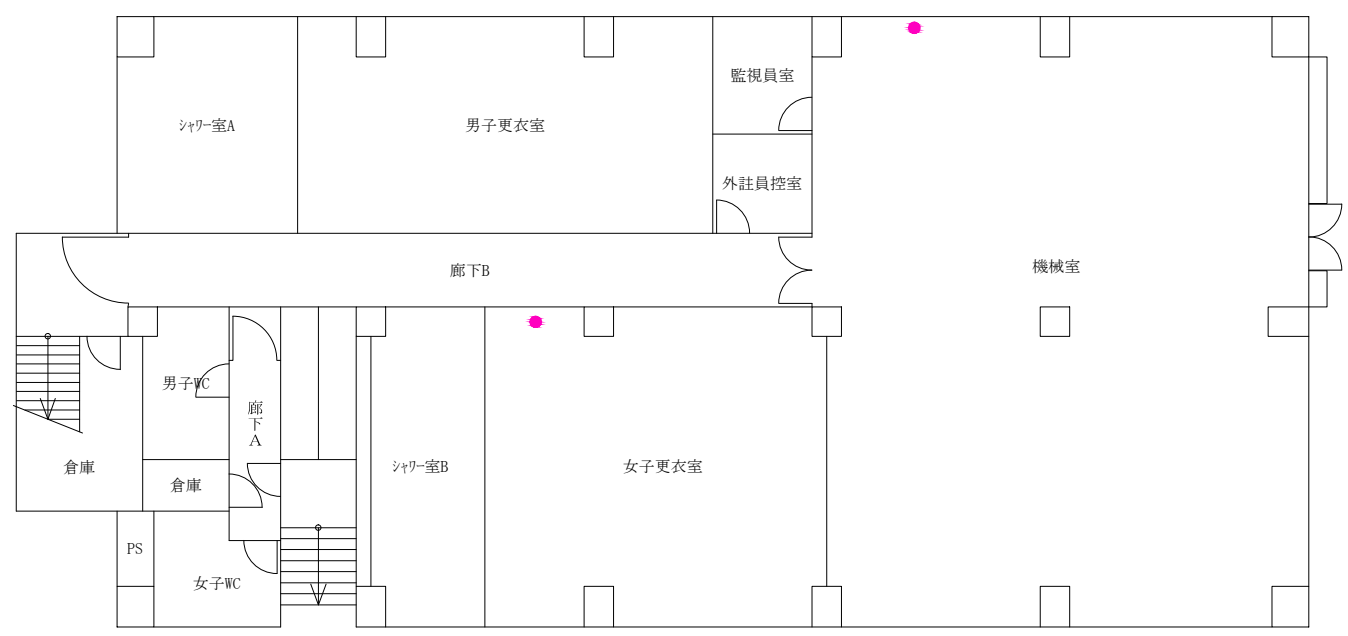

地階平面図

凡 例 (床部分等)	
	ビニル床タイル
	ビニル床シート
	ビニル床シート+タイルカーペット
	タイルカーペット
	アスファルト防水
	シート防水
	保温材・断熱材
	継手・パッキン等



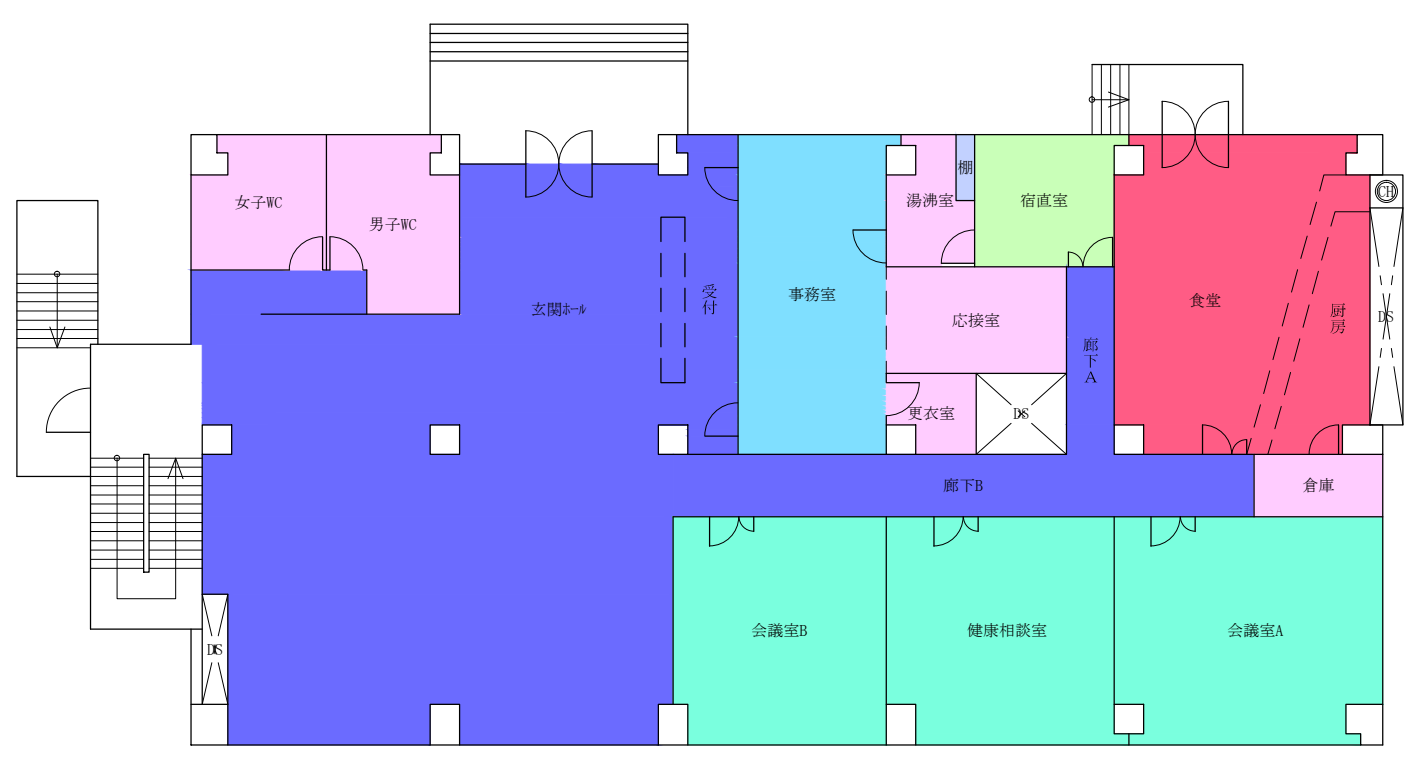

1 階 平 面 図

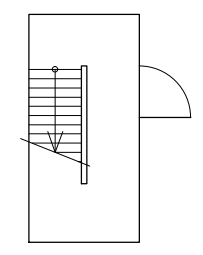

凡 例 (天井・屋根部分等)			
	吹付けロックール (天井裏)		ロックール吸音板
	吹付けパ-ライト (天井裏)		吹付けパ-ライト+せっこうボード
	吹付けパ-ライト		仕上塗材+スレートボード・平板
	仕上塗材		仕上塗材+ケイ酸カルシウム板第1種
	スレートボード・平板、波板		仕上塗材+せっこうボード
	ケイ酸カルシウム板第1種		ロックール吸音板+せっこうボード
	化粧せっこうボード		クロス貼+せっこうボード
	せっこうボード		アスファルトシングル葺
			屋根用折板断熱材

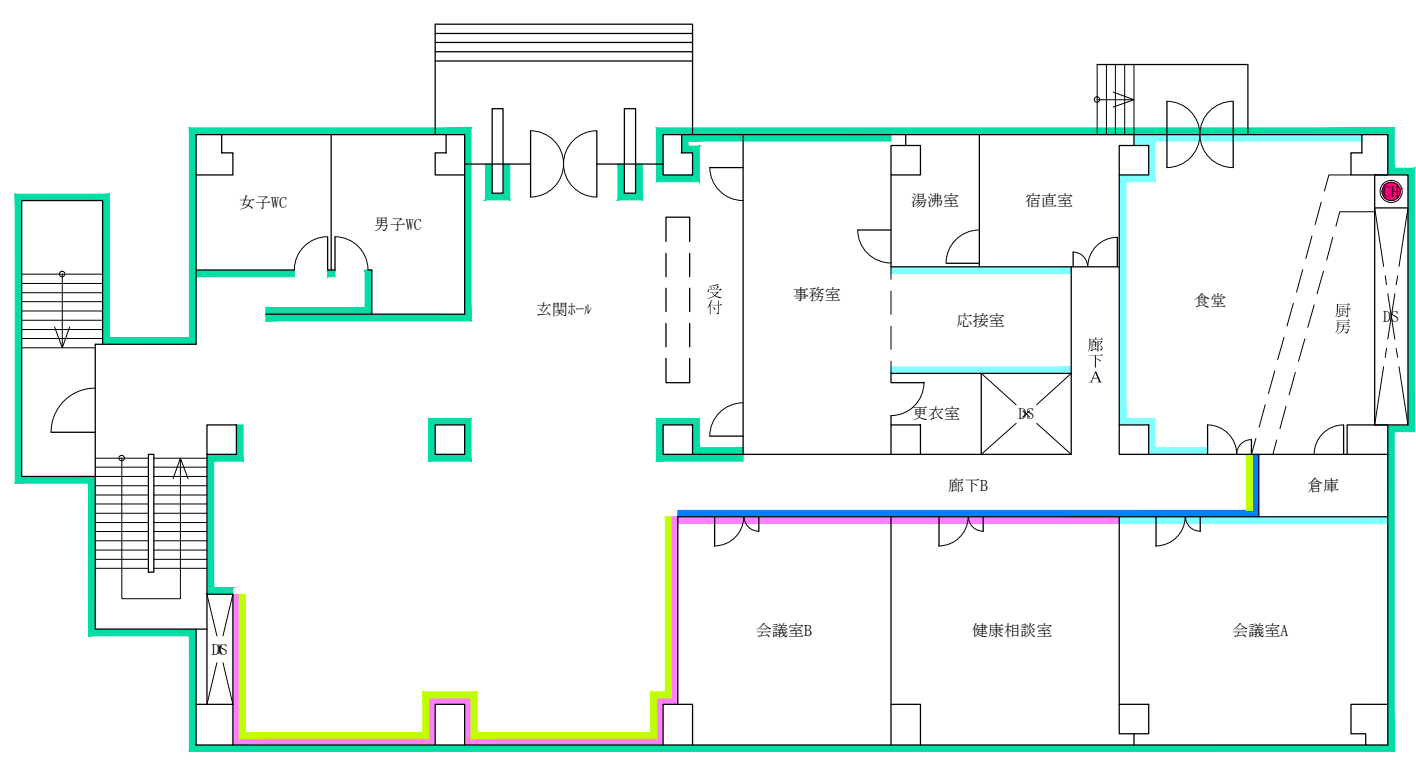

1 階 平 面 図

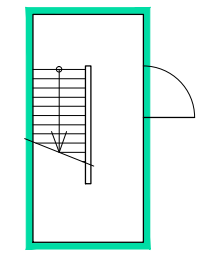

凡 例 (壁・柱部分等)	
	仕上塗材
	スレートボード・平板
	ケイ酸カルシウム板第1種
	せっこうボード
	クロス貼
	仕上塗材+ケイ酸カルシウム板第1種
	クロス貼+せっこうボード
	ソフト巾木
	煙突用断熱材

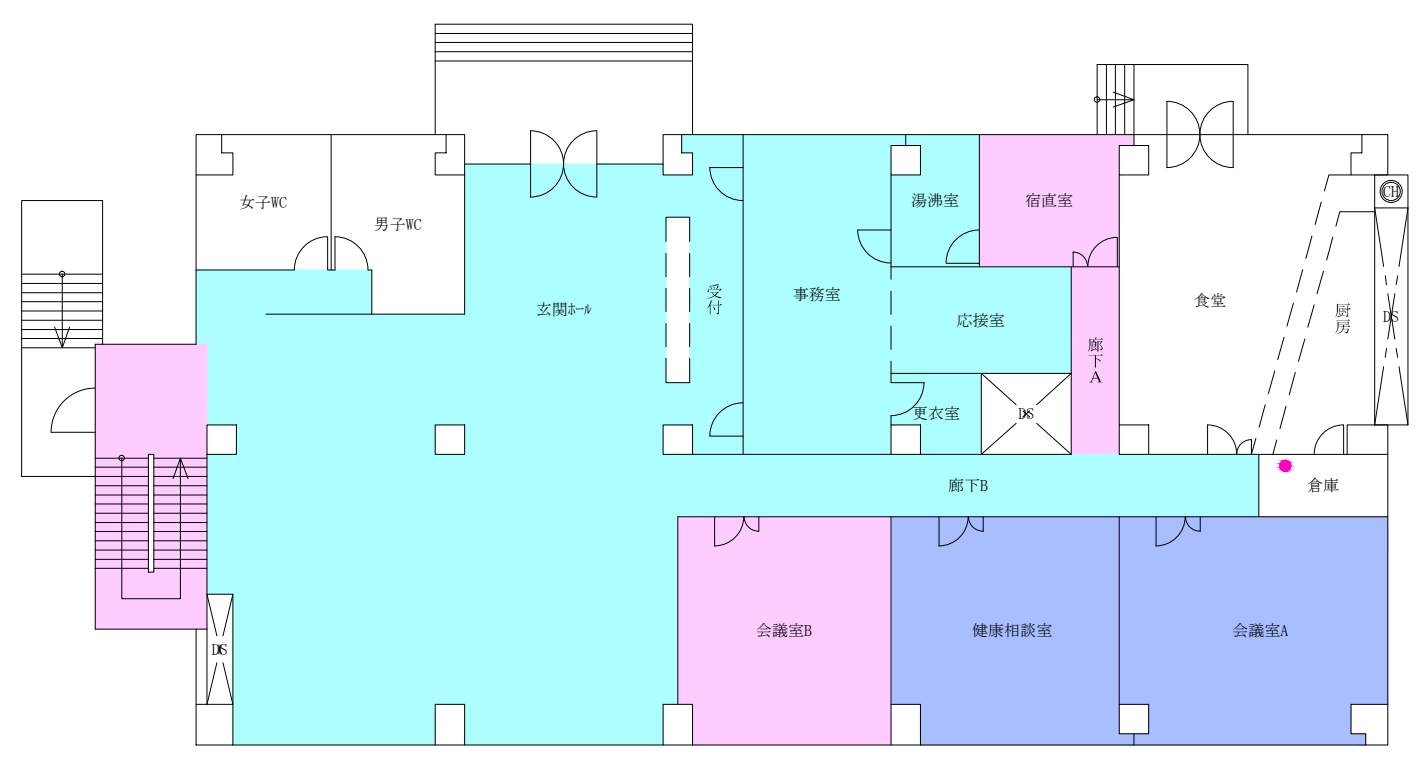

1 階 平 面 図

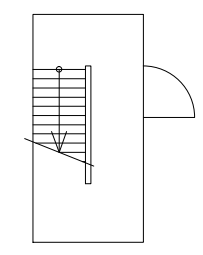

凡 例 (床部分等)	
	ビニル床タイル
	ビニル床シート
	ビニル床シート+タイルカーペット
	タイルカーペット
	アスファルト防水
	シート防水
	保温材・断熱材
	継手・バツキン等

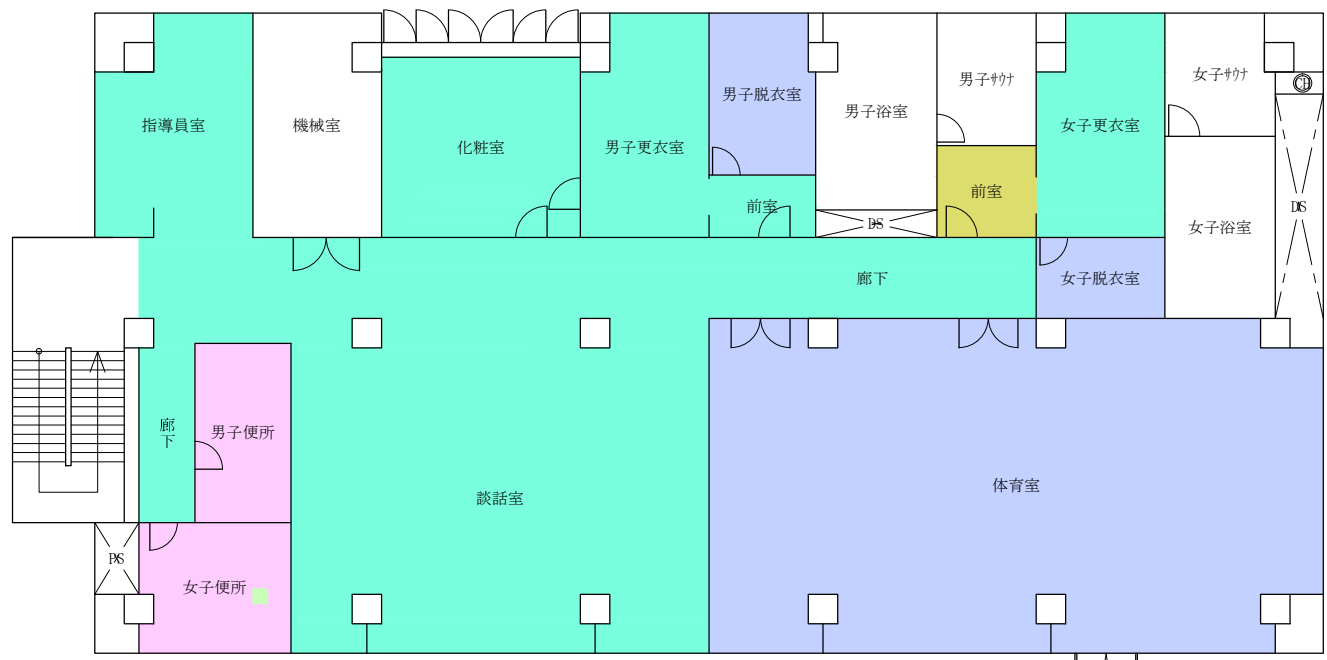

2階平面図

凡 例 (天井・屋根部分等)			
	吹付けロックウール (天井裏)		ロックウール吸音板
	吹付けパライト (天井裏)		吹付けパライト+せっこうボード
	吹付けパライト		仕上塗材+スレートボード・平板
	仕上塗材		仕上塗材+ケイ酸カルシウム板第1種
	スレートボード・平板、波板		仕上塗材+せっこうボード
	ケイ酸カルシウム板第1種		ロックウール吸音板+せっこうボード
	化粧せっこうボード		クロス貼+せっこうボード
	せっこうボード		アスファルトシングル葺
			屋根用折板断熱材

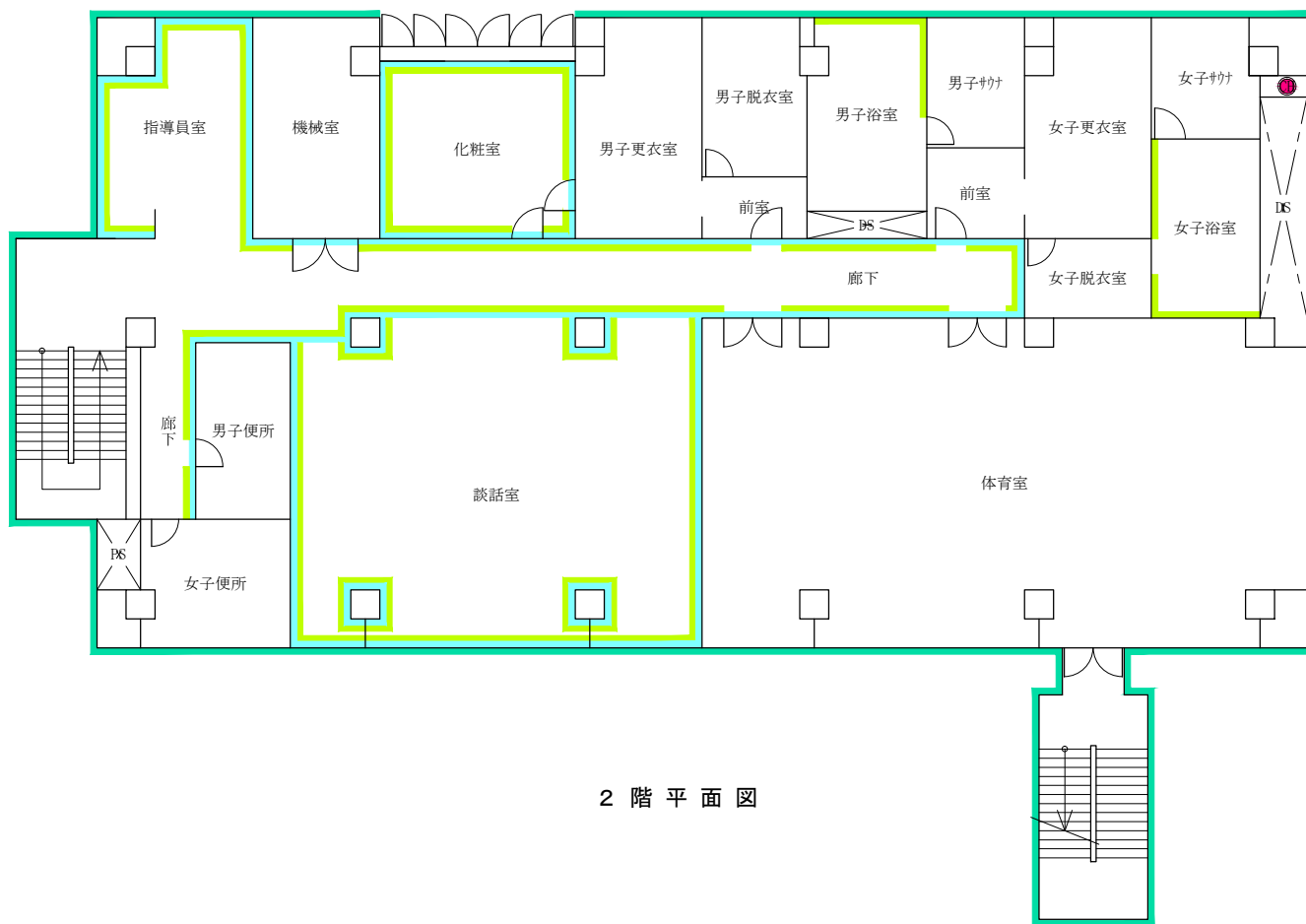

2階平面図

凡例(壁・柱部分等)	
	仕上塗材
	スレートボード・平板
	ケイ酸カルシウム板第1種
	せっこうボード
	クロス貼
	仕上塗材+ケイ酸カルシウム板第1種
	クロス貼+せっこうボード
	ソフト巾木
	煙突用断熱材

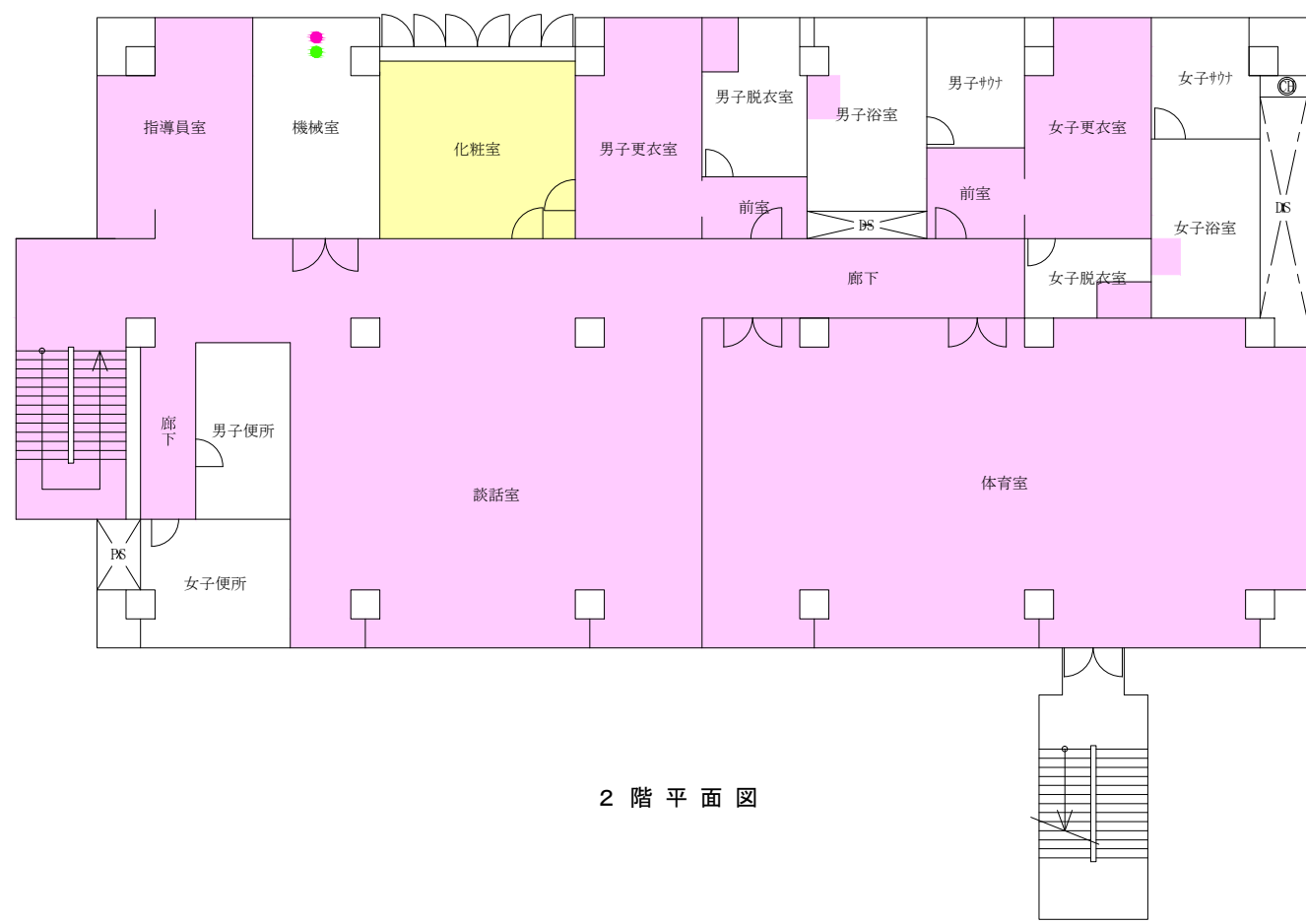

2 階 平 面 図

凡 例 (床部分等)	
	ビニル床タイル
	ビニル床シート
	ビニルシート+タイルカーペット
	タイルカーペット
	アスファルト防水
	シート防水
	保温材・断熱材
	継手・パッキン等

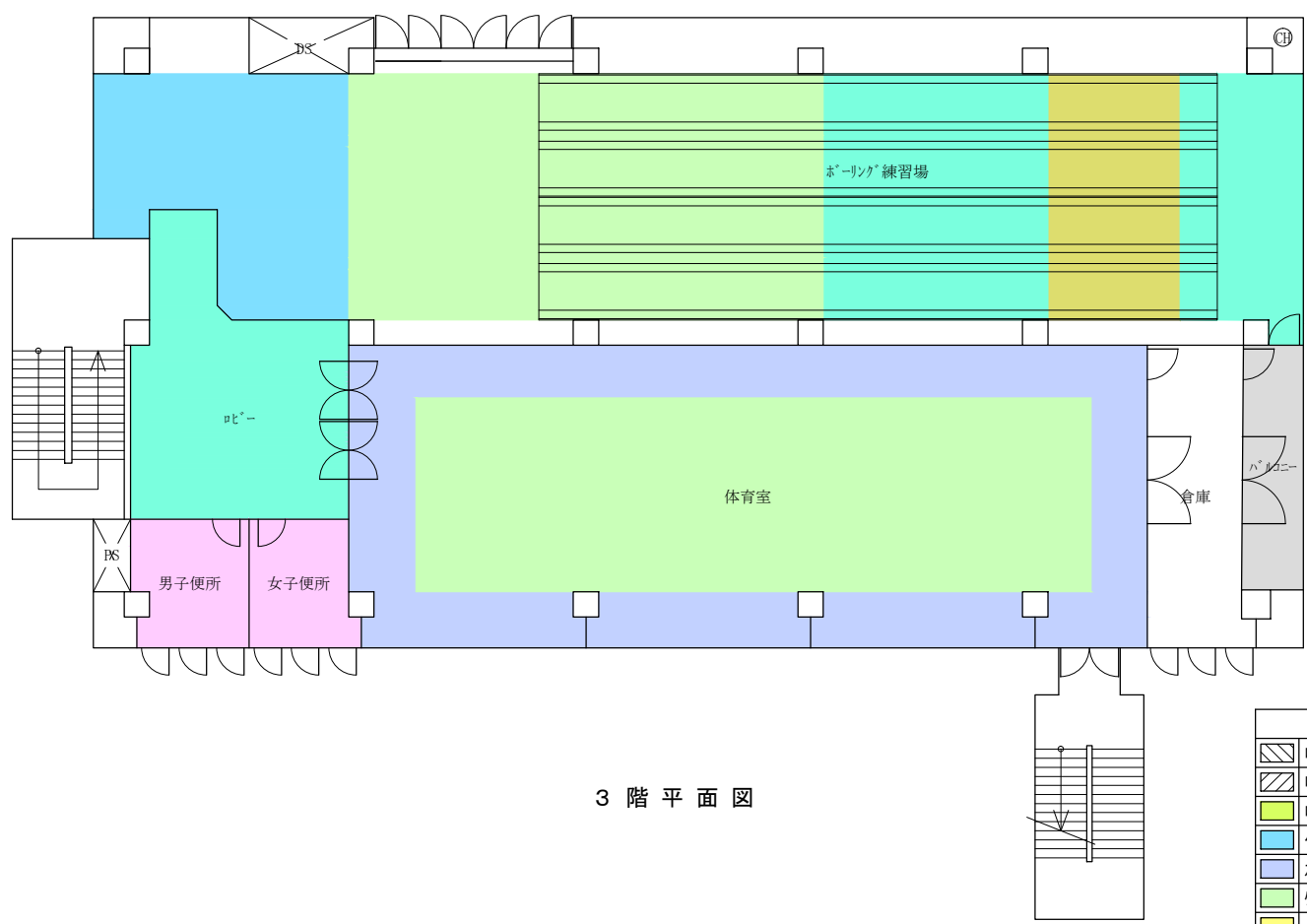

3 階 平 面 図

凡 例 (天井・屋根部分等)			
	吹付けロックウール (天井裏)		ロックウール吸音板
	吹付けハイライト (天井裏)		吹付けハイライト+せっこうボード
	吹付けハイライト		仕上塗材+スレートボード・平板
	仕上塗材		仕上塗材+ケイ酸カルシウム板第1種
	スレートボード・平板、波板		仕上塗材+せっこうボード
	ケイ酸カルシウム板第1種		ロックウール吸音板+せっこうボード
	化粧せっこうボード		クロス貼+せっこうボード
	せっこうボード		アスファルトシングル葺
			屋根用折板断熱材

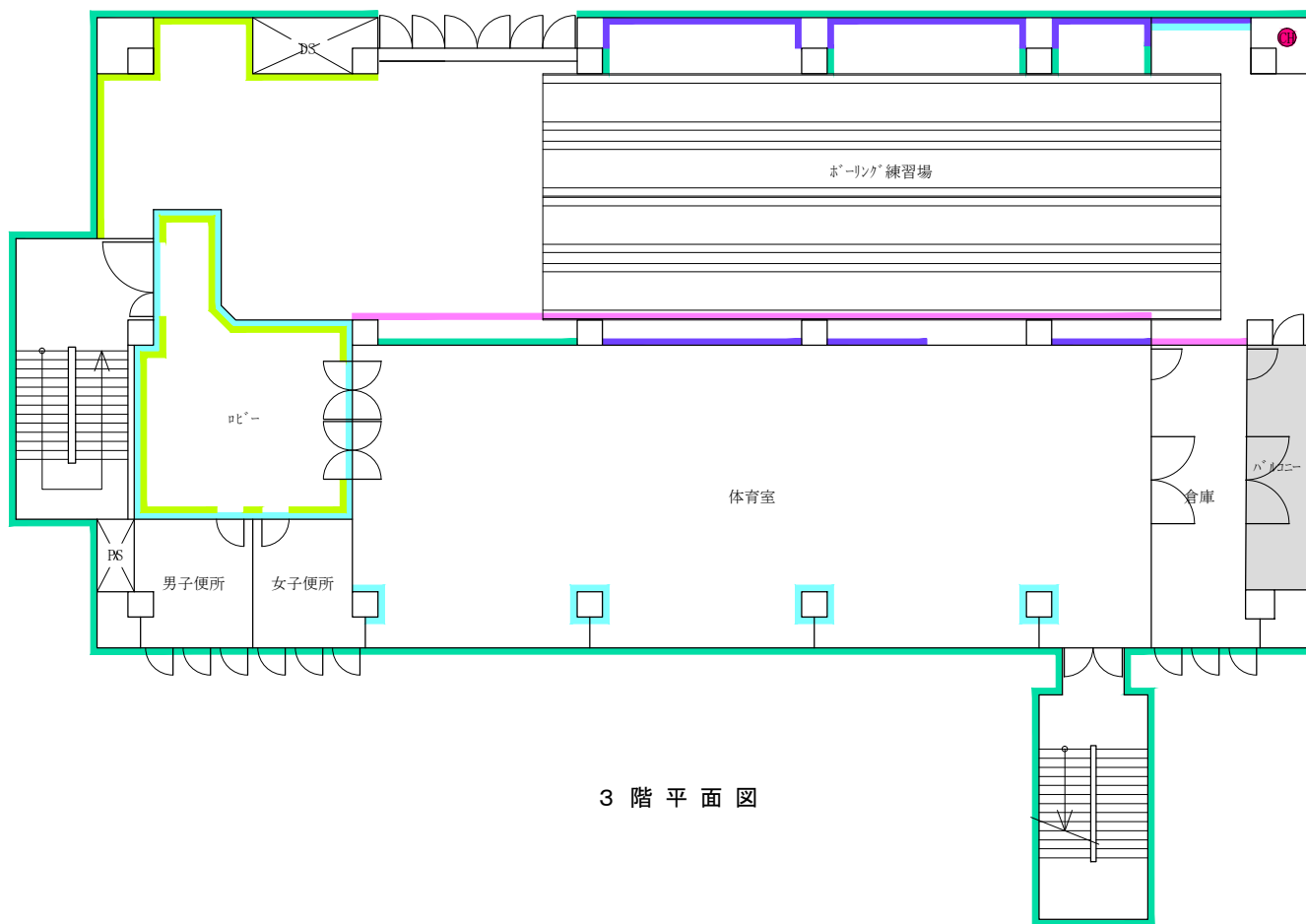

3 階 平 面 図

凡 例 (壁・柱部分等)	
	仕上塗材
	スレートボード・平板
	ケイ酸カルシウム板第1種
	せっこうボード
	クロス貼
	仕上塗材+ケイ酸カルシウム板第1種
	クロス貼+せっこうボード
	ソフト巾木
	煙突用断熱材



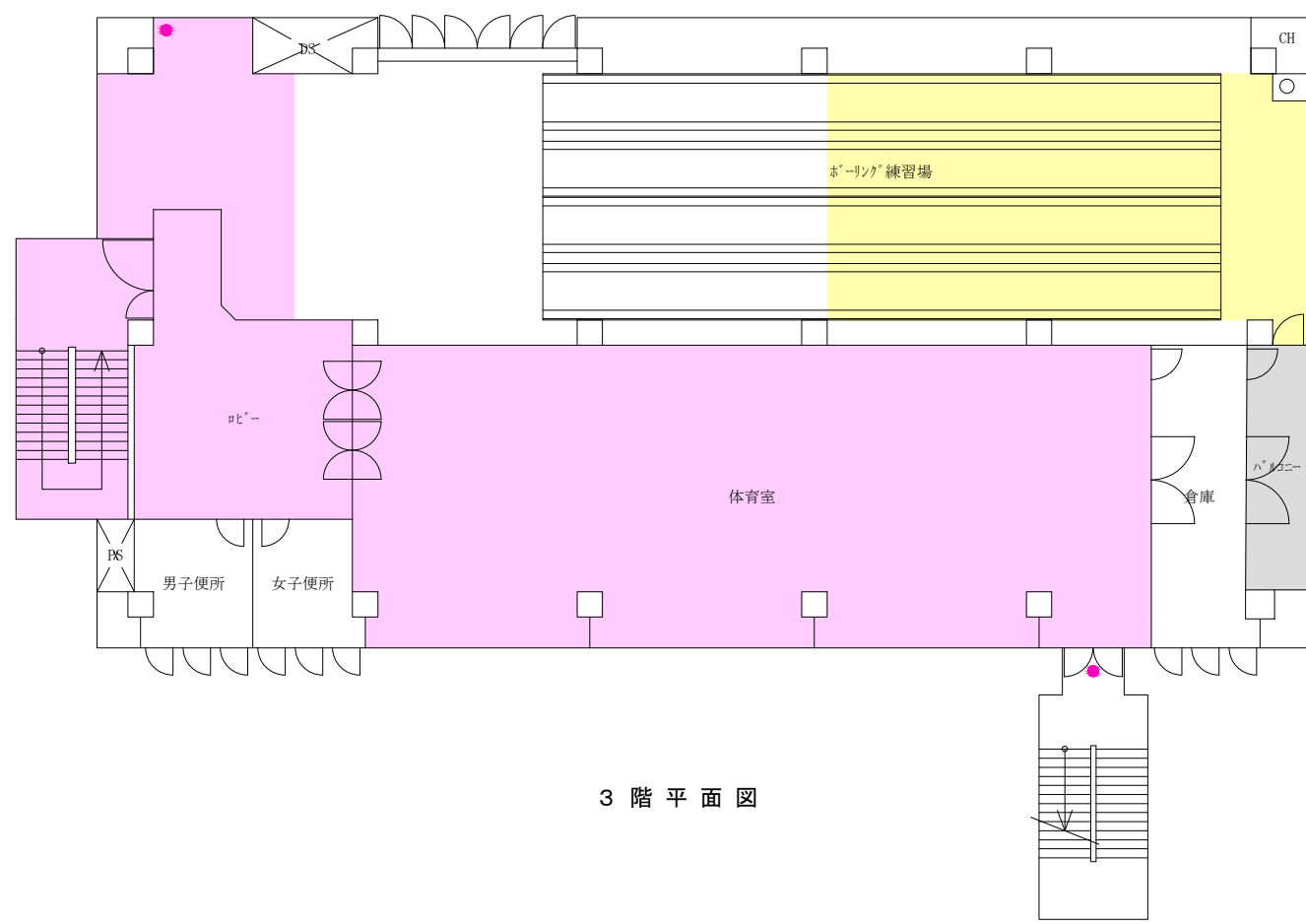

3 階 平 面 図

凡 例 (床部分等)	
	ビニル床タイル
	ビニル床シート
	ビニル床シート+タイルカーペット
	タイルカーペット
	アスファルト防水
	シート防水
	保温材・断熱材
	継手・ハッピン等

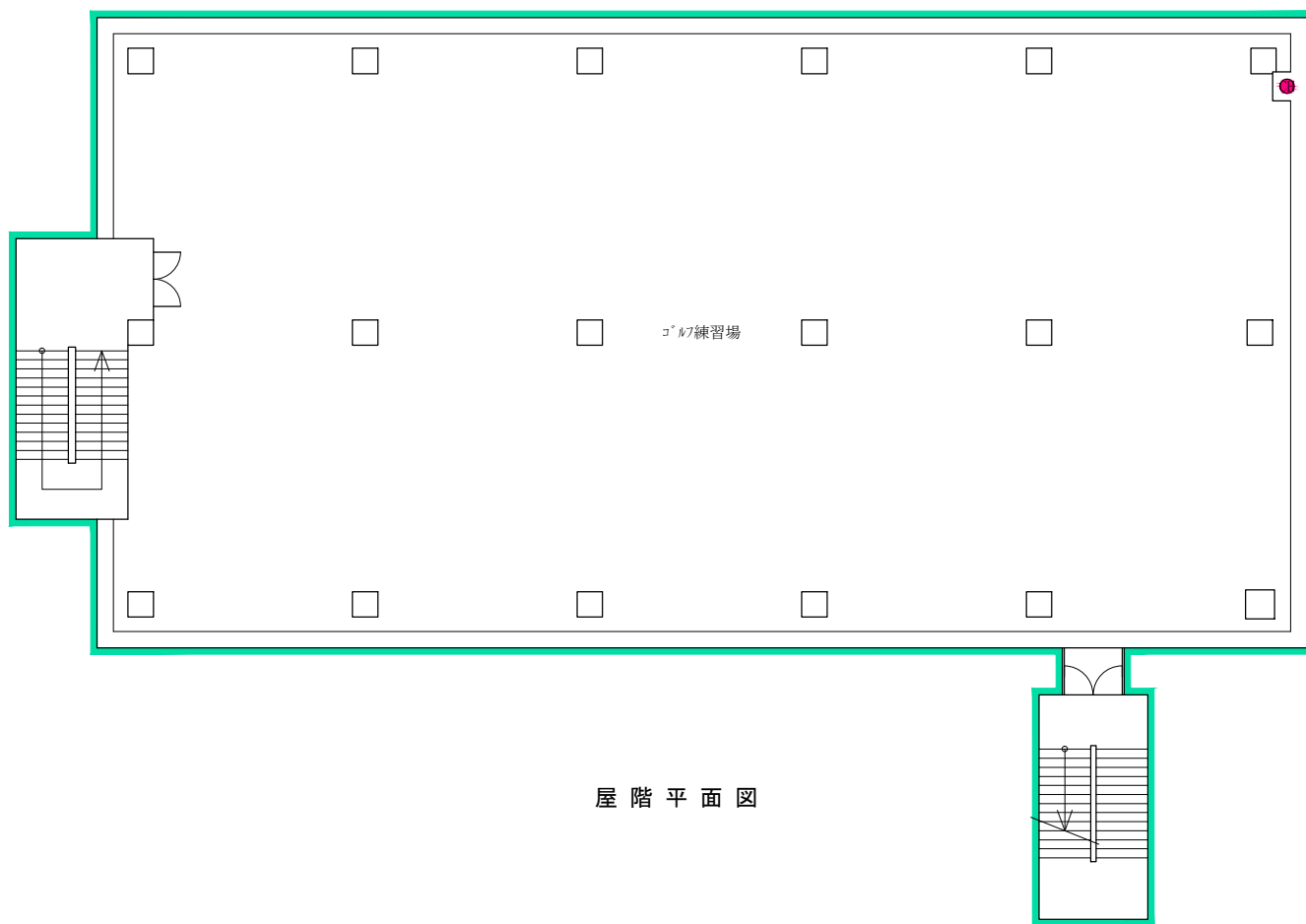

屋階平面図

凡 例 (壁・柱部分等)	
	仕上塗材
	スレートボード・平板
	ケイ酸カルシウム板第1種
	せっこうボード
	クロス貼
	仕上塗材+ケイ酸カルシウム板第1種
	クロス貼+せっこうボード
	ソフト巾木
	煙突用断熱材

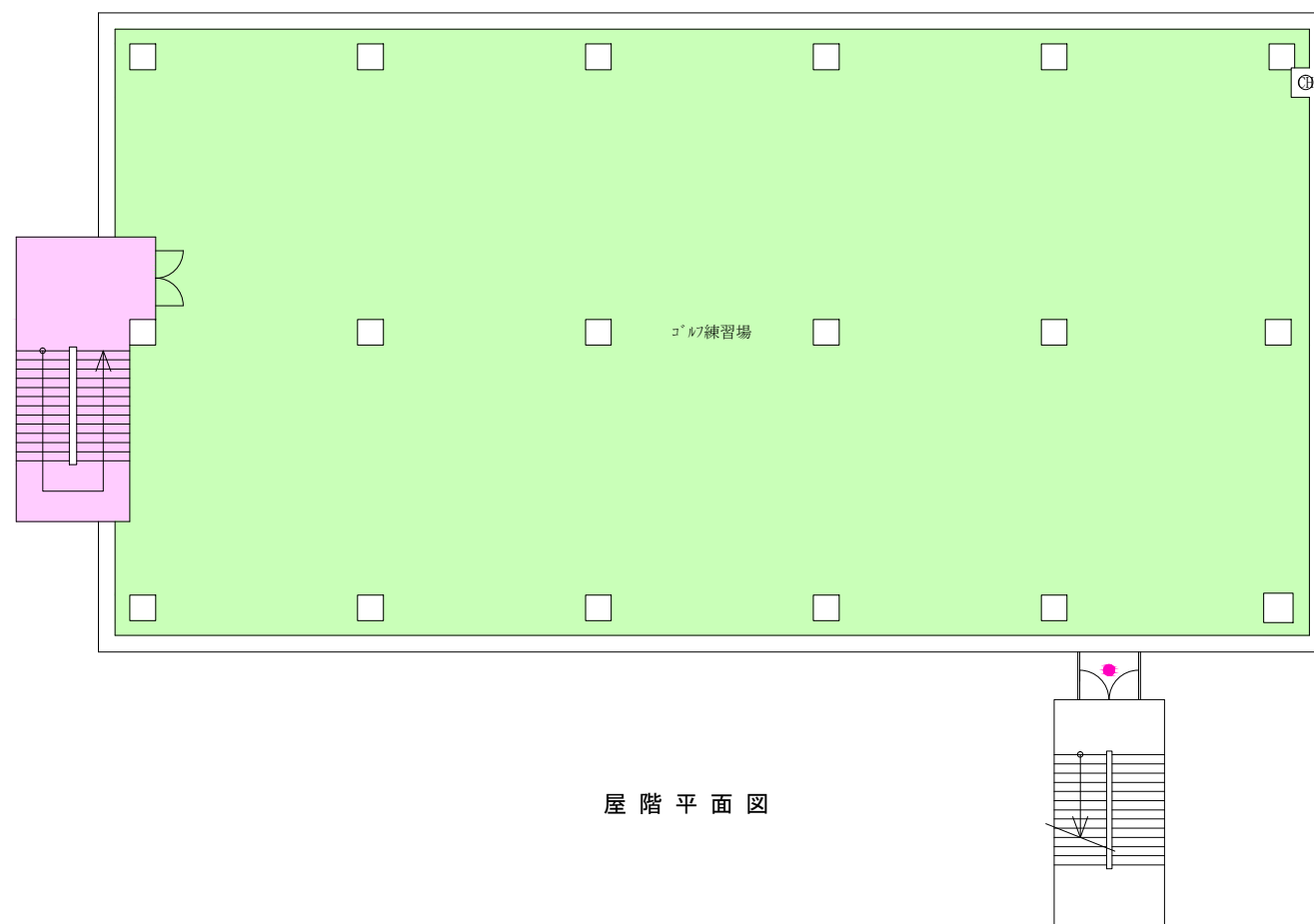

屋階平面図

凡 例 (床部分等)	
	ビニル床タイル
	ビニル床シート
	ビニル床シート+タイルカーペット
	タイルカーペット
	アスファルト防水
	シート防水
	保温材・断熱材
	継手・バッキン等

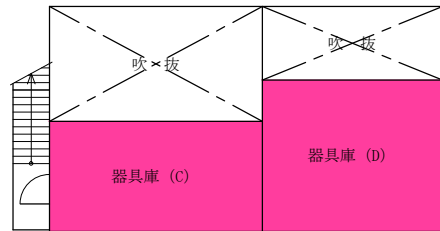

屋外器具庫 2階平面図

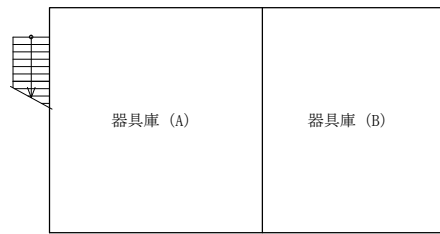

屋外器具庫 1階平面図

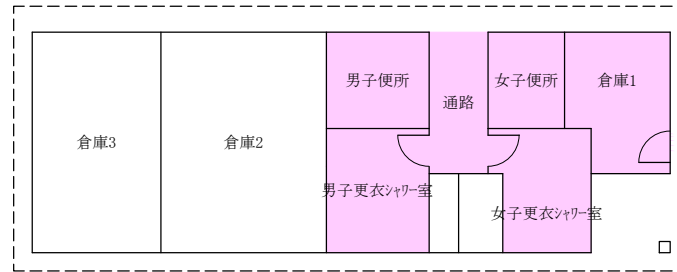

陸上競技場トイレ・管理室

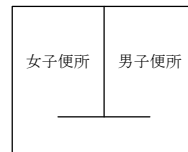

公衆トイレ

凡 例 (天井・屋根部分等)			
	吹付けロックール (天井裏)		ロックール吸音板
	吹付けバライト (天井裏)		吹付けバライト+せっこうボード
	吹付けバライト		仕上塗材+スレートボード・平板
	仕上塗材		仕上塗材+ケイ酸カルシウム板第1種
	スレートボード・平板、波板		仕上塗材+せっこうボード
	ケイ酸カルシウム板第1種		ロックール吸音板+せっこうボード
	化粧せっこうボード		クロス貼+せっこうボード
	せっこうボード		アスファルトシングル葺
			屋根用折板断熱材

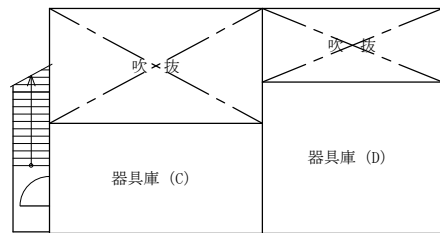

屋外器具庫 2階平面図

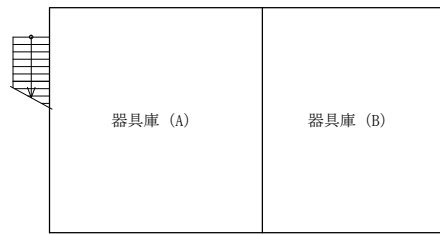

屋外器具庫 1階平面図

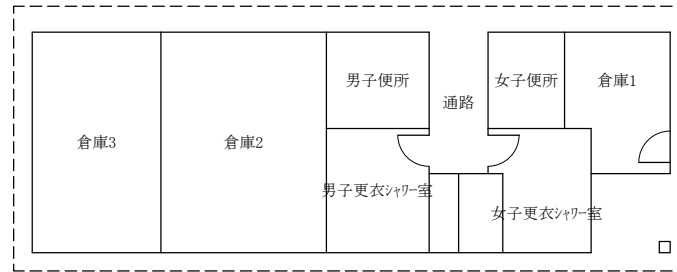

陸上競技場トイレ・管理室

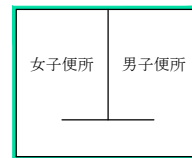

公衆トイレ

凡 例 (壁・柱部分等)	
	仕上塗材
	スレートボード・平板
	ケイ酸カルシウム板第1種
	せっこうボード
	クロス貼
	仕上塗材+ケイ酸カルシウム板第1種
	クロス貼+せっこうボード
	ソフト巾木
	煙突用断熱材

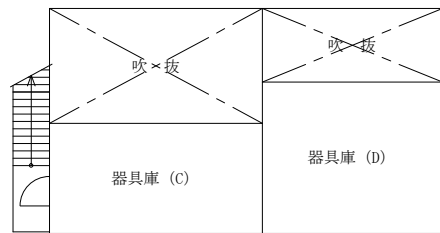

屋外器具庫 2階平面図

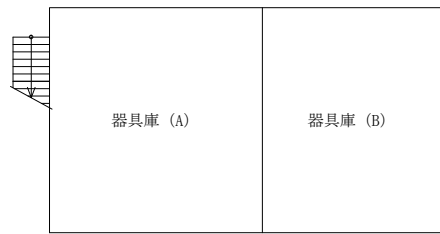

屋外器具庫 1階平面図

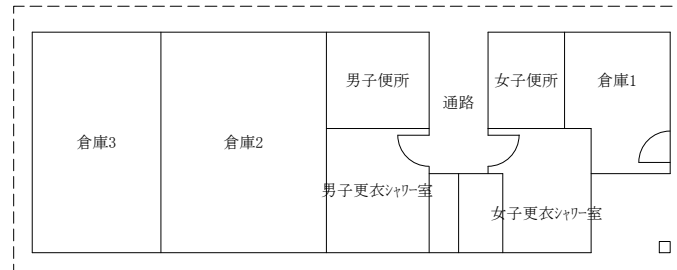

陸上競技場トイレ・管理室



公衆トイレ

凡 例 (床部分等)	
	ビニル床タイル
	ビニル床シート
	ビニル床シート+タイルカーペット
	タイルカーペット
	アスファルト防水
	シート防水
	保温材・断熱材
	継手・パッキン等

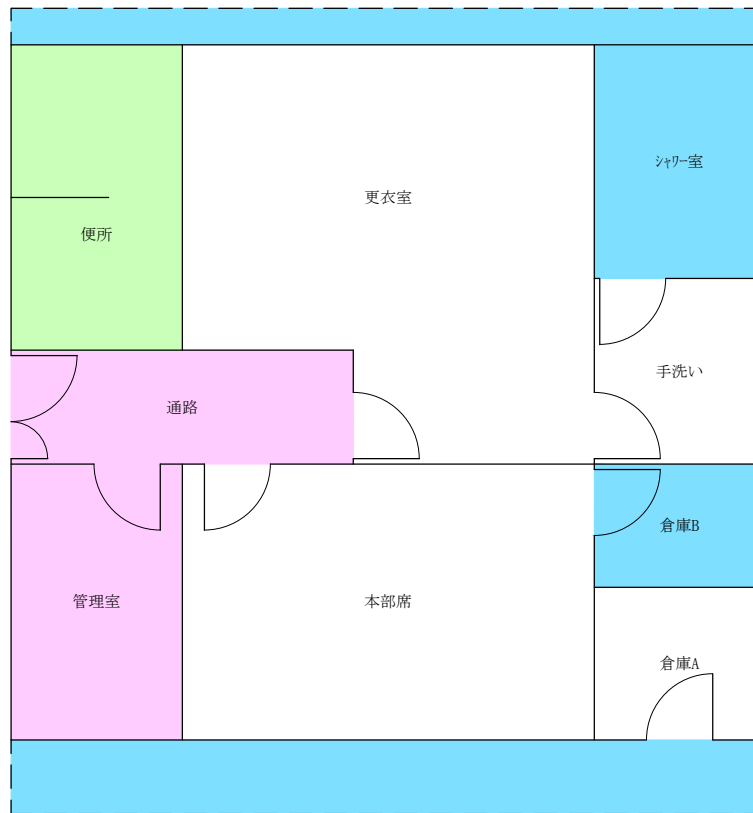





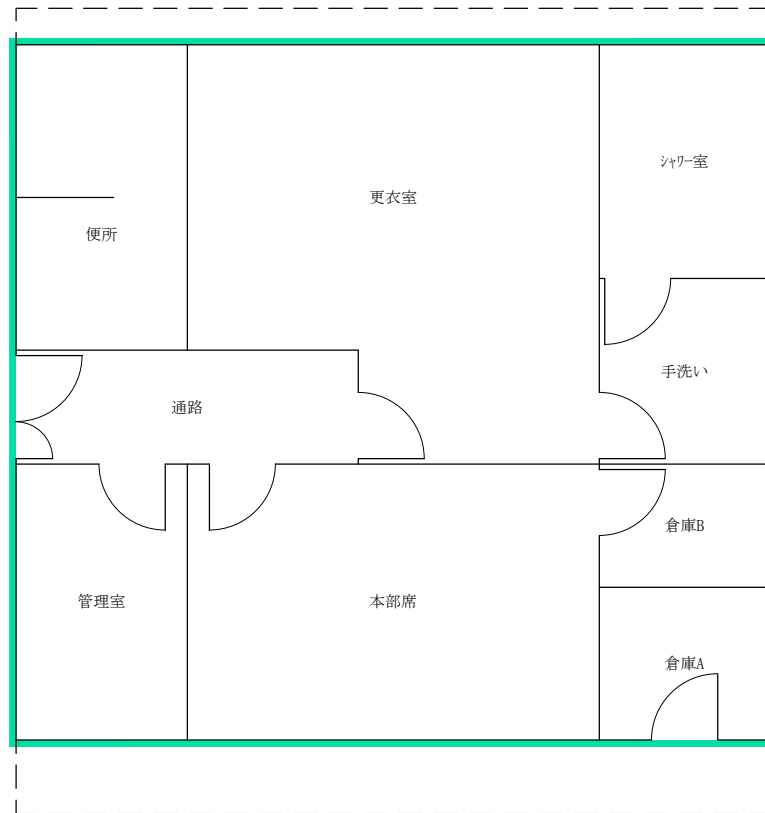



中央野球場本部席

凡 例 (天井・屋根部分等)			
	吹付けロックール (天井裏)		ロックール吸音板
	吹付けパライト (天井裏)		吹付けパライト+せっこうボード
	吹付けパライト		仕上塗材+スレートボード・平板
	仕上塗材		仕上塗材+ケイ酸カルシウム板第1種
	スレートボード・平板、波板		仕上塗材+せっこうボード
	ケイ酸カルシウム板第1種		ロックール吸音板+せっこうボード
	化粧せっこうボード		クロス貼+せっこうボード
	せっこうボード		アスファルトシングル葺
			屋根用折板断熱材



中央野球場本部席

凡 例 (壁・柱部分等)	
	仕上塗材
	スレートボード・平板
	ケイ酸カルシウム板第1種
	せっこうボード
	クロス貼
	仕上塗材+ケイ酸カルシウム板第1種
	クロス貼+せっこうボード
	ソフト巾木
	煙突用断熱材



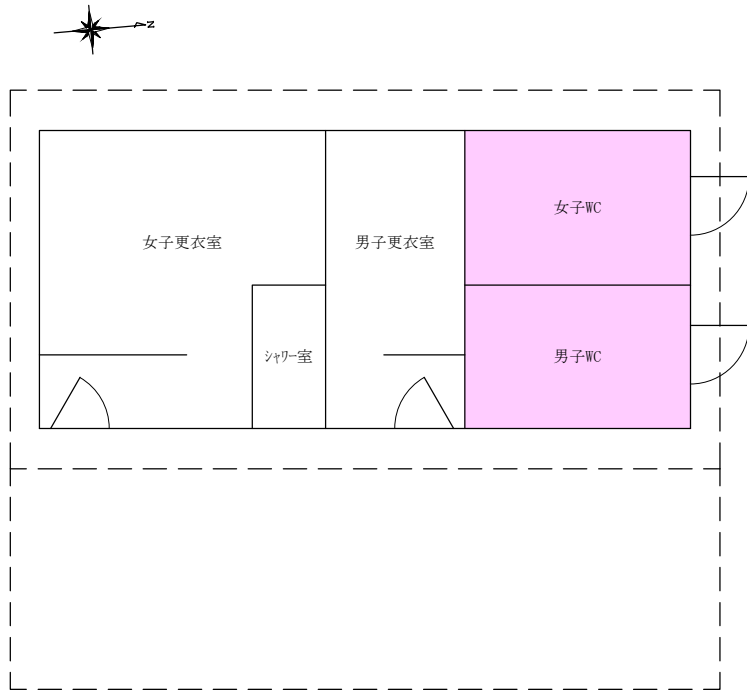

テニスコート更衣室・便所

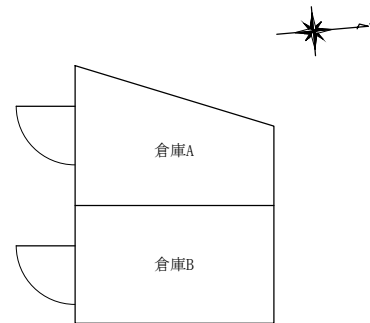

倉庫

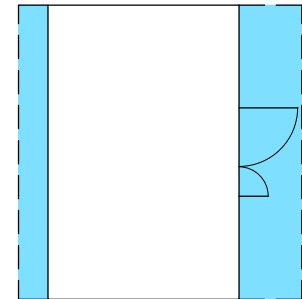

測定期

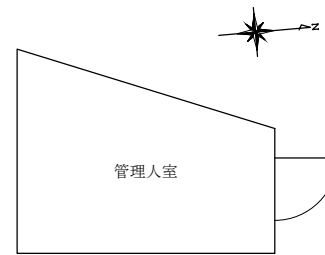

管理人室

凡 例 (天井・屋根部分等)			
	吹付けロックール (天井裏)		ロックール吸音板
	吹付けパライト (天井裏)		吹付けパライト+せっこうボード
	吹付けパライト		仕上塗材+スレートボード・平板
	仕上塗材		仕上塗材+ケイ酸カルシウム板第1種
	スレートボード・平板、波板		仕上塗材+せっこうボード
	ケイ酸カルシウム板第1種		ロックール吸音板+せっこうボード
	化粧せっこうボード		クロス貼+せっこうボード
	せっこうボード		アスファルトシングル葺
			屋根用折板断熱材

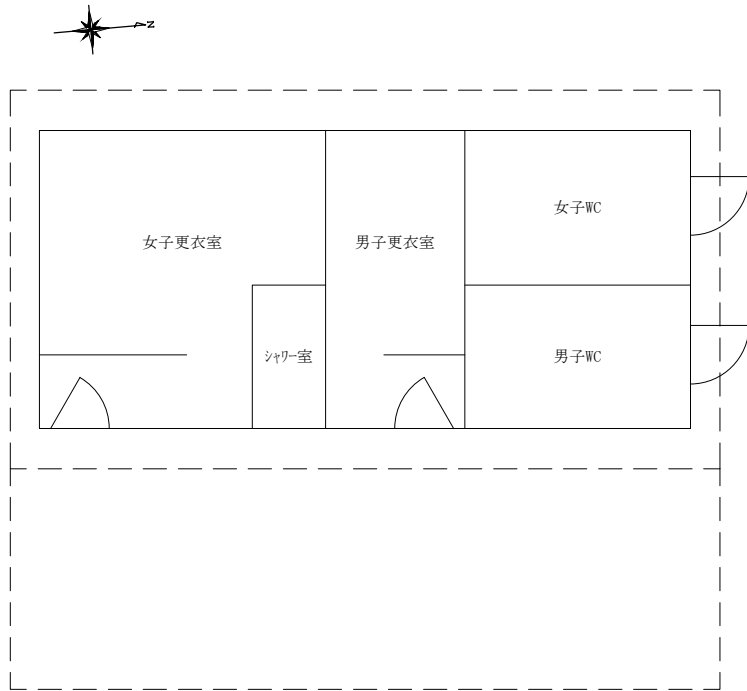

テニスコート更衣室・便所

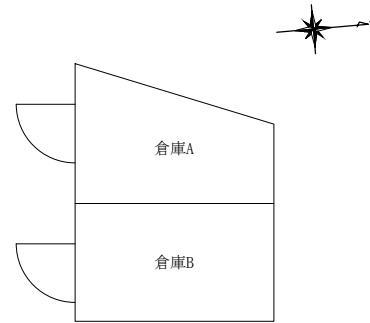

倉庫

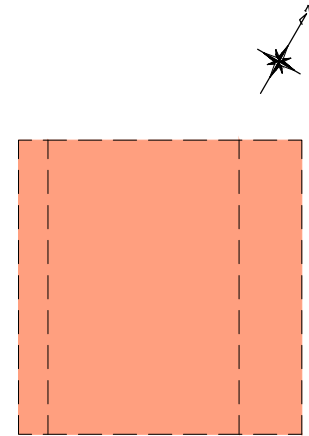

測定期

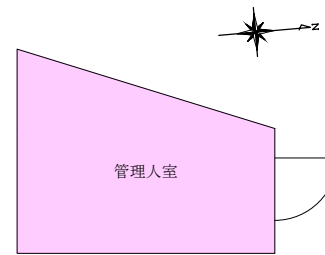

管理人室

凡例 (床部分等)	
	ビニル床タイル
	ビニル床シート
	ビニル床シート+タイルカーペット
	タイルカーペット
	アスファルト防水
	シート防水
	保温材・断熱材
	継手・パッキン等

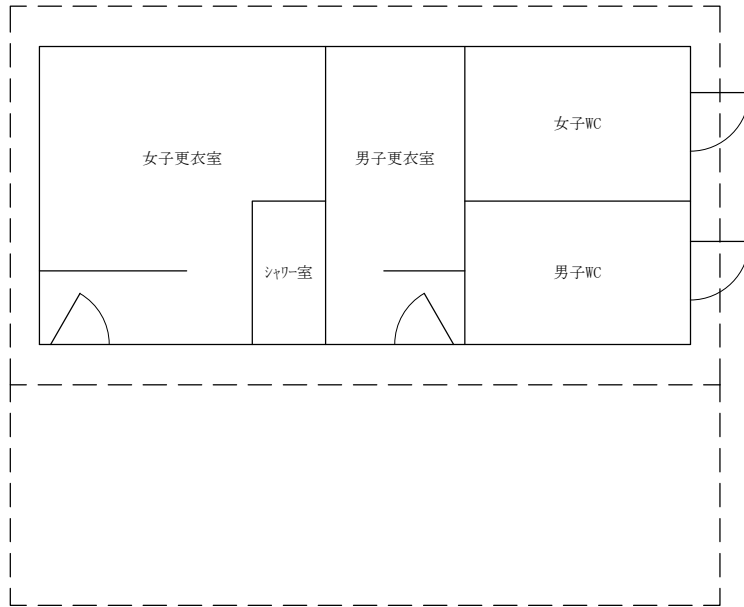

テニスコート更衣室・便所

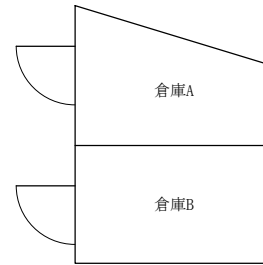

倉庫

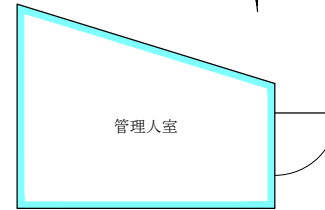

管理人室

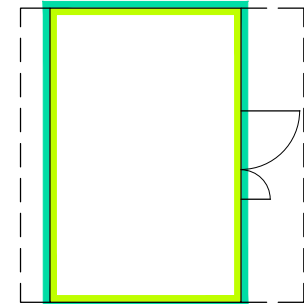

測定期

凡 例 (壁・柱部分等)	
	仕上塗材
	スレートボード・平板
	ケイ酸カルシウム板第1種
	せっこうボード
	クロス貼
	仕上塗材+ケイ酸カルシウム板第1種
	クロス貼+せっこうボード
	ソフト巾木
	煙突用断熱材